Landesbibliothek Oldenburg

Digitalisierung von Drucken

Oldenburger Jahrbuch

Oldenburger Landesverein für Geschichte, Natur- und Heimatkunde

Oldenburg, 1957-

Bildtafeln zu den Aufsätzen von K. Peters, R. Tantzen und B. Strahlmann

urn:nbn:de:gbv:45:1-3267

Visual Library

Oldenburger Jahrbuch Bd. 58 (1959), Teil 1

Bildtafeln

zu den Aufsätzen von K. Peters, R. Tantzen und B. Strahlmann

Landesbibliothek Oldenburg

Landesbibliothek Oldenburg

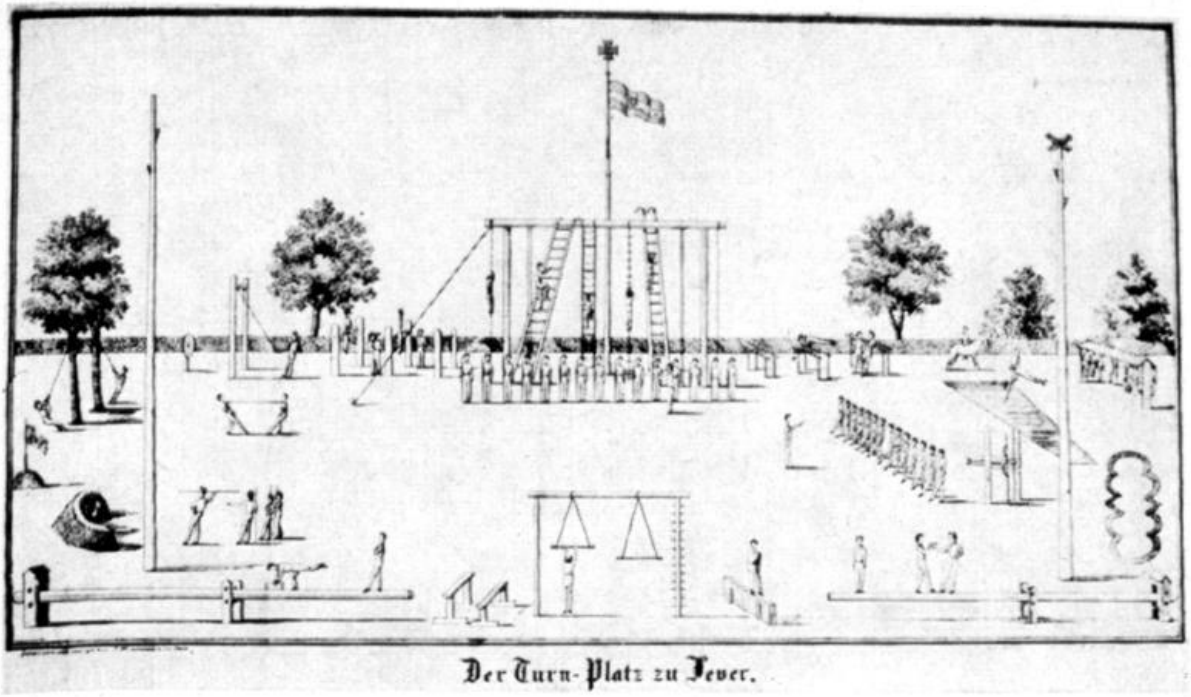

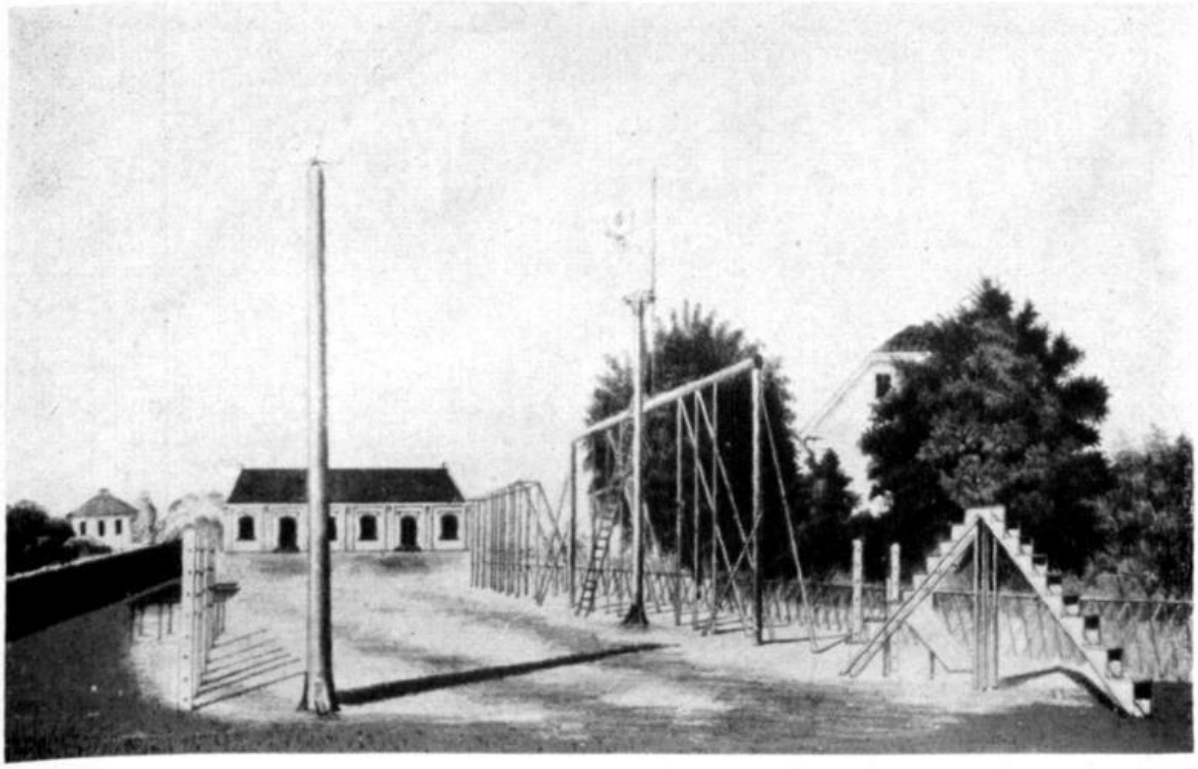

24. Der Turnplatz zu Jever
25. Der Turnplatz zu Oldenburg

Nach zeitgenössischen Steinzeichnungen Foto: Wöltje

Zum Aufsatz von K. Peters

Landesbibliothek Oldenburg

26. Salomon Mendelssohn
(1813–1892)

Repro nach anonymem Foto (um 1880) von H. Fischer (um 1920)
im Stadtmuseum (Theodor-Francksen-Stiftung) Oldenburg

Zum Aufsatz von K. Peters

Landesbibliothek Oldenburg

27. Erbprinz Paul Friedrich August und Prinz Georg von Oldenburg
Gemälde von J. L. Mosnier (1799)
Schloß Rastede, Erbgroßherzog v. Oldenburg. Foto: Dr. Rudloff

Zum Aufsatz von R. Tantzen

Landesbibliothek Oldenburg

28. Prinz Georg von Oldenburg (1784–1812)
Gemälde von Friedr. Tischbein (1804)
Schloß Eutin, Erbgroßherzog v. Oldenburg Foto: Dr. Rudloff

Zum Aufsatz von R. Tantzen

Landesbibliothek Oldenburg

29. Großfürstin Catharina Pawlowna (1788–1819)

Gemälde von J. L. Mosnier (um 1807)

Schloß Güldenstein, Erbgroßherzog v. Oldenburg Foto: Dr. Rudloff

Zum Aufsatz von R. Tantzen

Landesbibliothek Oldenburg

30. Großfürstin Catharina Pawlowa, Prinzessin v. Oldenburg (1788-1819)
Min.-Gemälde von J. B. Isabey (1813)

Stuttgart Landesmuseum

Zum Aufsatz von R. Tantzen

Landesbibliothek Oldenburg

31. Königin Catharina v. Württemberg (1788–1819)
Gemälde von F. S. Stirnbrand (1819)
Schloß Rastede, Erbgroßherzog v. Oldenburg Foto: Dr. Rudloff

Zum Aufsatz von R. Tantzen

Landesbibliothek Oldenburg

Landesbibliothek Oldenburg

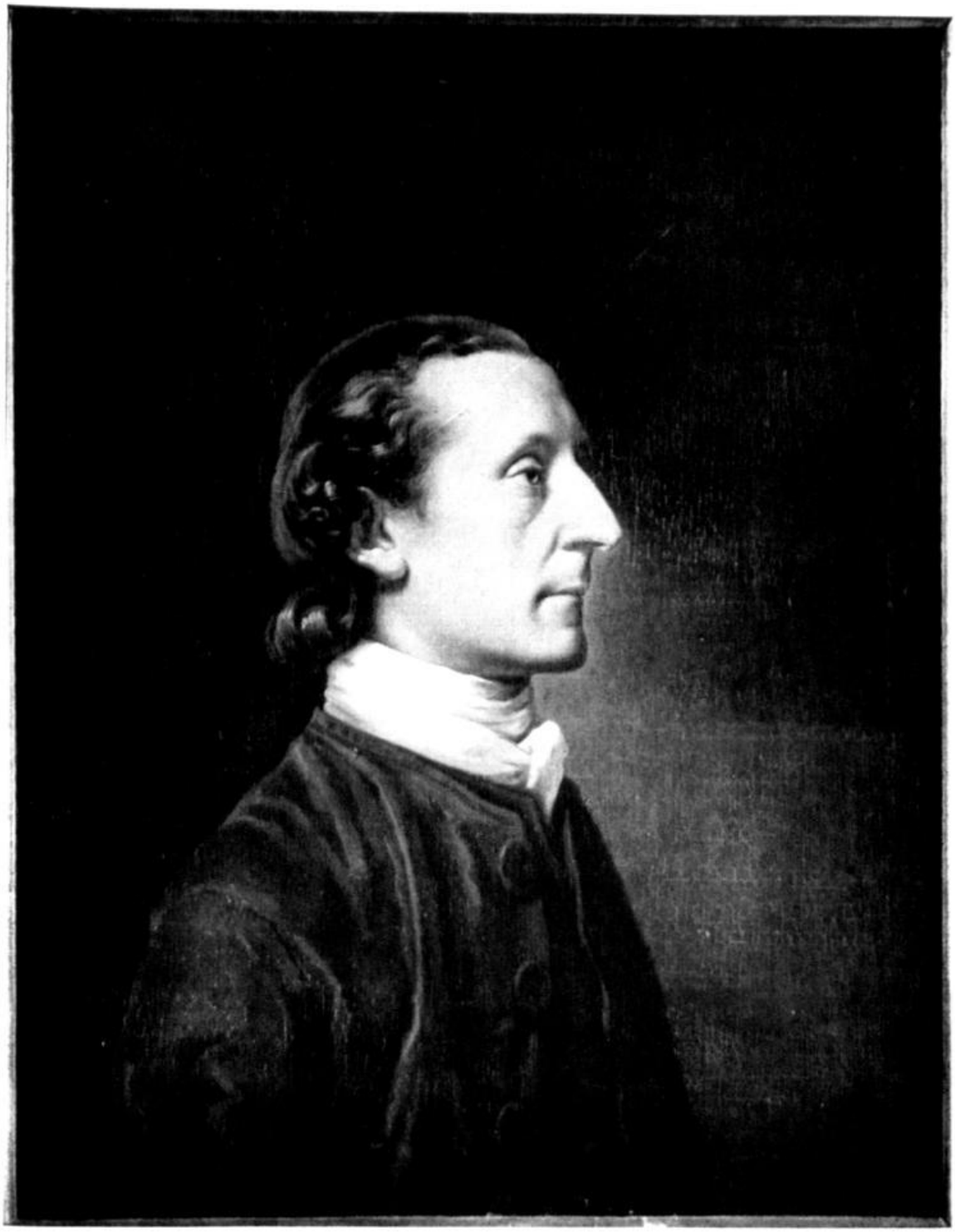

32. Johann Caspar Lavater (1741–1801)
Gemälde (von Wilhelm Tischbein 1781 ?)
Zürich, Hans Lavater

Foto: privat

Zum Aufsatz von B. Strahlmann (vgl. Anm. 46)

Landesbibliothek Oldenburg

33. Peter Friedrich Ludwig, Herzog v. Holstein-Gottorp (1755–1829)
Fürstbischof v. Lübeck, Coadjutor

Gemälde eines unbekannten Malers (um 1781/2)

Gauting, Frh. Otto v. Taube — Foto: privat

Zum Aufsatz von B. Strahlmann (vgl. Anm. 47)

Landesbibliothek Oldenburg

34. Friederike Amalie Elisabeth, Herzogin v. Holstein-Gottorp (1765–1785)
geb. Prinzessin v. Württemberg-Mömpelgard
Gemälde eines unbekannten Malers (um 1781/2)
Gauting, Frh. Otto v. Taube Foto: privat

Zum Aufsatz von B. Strahlmann (vgl. Anm. 48)

Landesbibliothek Oldenburg

35. Großfürst P a u l Petrowitsch (1754–1801)

Gemälde eines unbekannten Malers (um 1780)

Schloß Eutin, Erbgroßherzog v. Oldenburg Foto: Dr. Rudloff

Zum Aufsatz von B. Strahlmann (vgl. Anm. 49)

Landesbibliothek Oldenburg

36. Großfürstin Maria Feororowna (1759–1828)
geb. Prinzessin Sofie v. Württemberg-Mömpelgard
Gemälde eines unbekannten Malers (um 1780)
Schloß Eutin, Erbgroßherzog v. Oldenburg Foto: Dr. Rudloff

Zum Aufsatz von B. Strahlmann (vgl. Anm. 50)

Landesbibliothek Oldenburg

Landesbibliothek Oldenburg

Inhaltsverzeichnis

2. Teil

Konrad Richter und Franz-Jörg Eckhardt:

Die Altersstellung des „homo visurgensis" auf Grund der Fluorteste von Knochen aus quartären Weserkiesen 1

Dieter Zoller:

Burg Horn, eine mittelalterliche Ministerialenburg im Ammerland. Die Befunde und Ergebnisse der Ausgrabungen 1953–1954 9

Heinrich Poppe:

Das Dötlinger Holz einst und jetzt 41

Heinrich Munderloh:

Der kleine und der große Strehl, ein Beitrag zur oldenburgischen Waldgeschichte 55

Georg Limann:

Die Osenberge, eine geographische Studie 65

Karl Neubert:

Die Entwicklung der Elektrizitäts-Wirtschaft im Oldenburger Land 1885 bis 1933 95

Ulrich Walzberg:

Die Bekämpfung der Leberegelseuche und Lungenwurmseuche der Rinder und Schafe sowie der Salmonellose der Rinder in den nordwestdeutschen Küstengebieten als wasserwirtschaftliches und abwassertechnisches Problem 121

Wolfgang Hartung:

Geologische Forschung im nordwestdeutschen Küstenraum. Eröffnungsansprache zur Tagung der Deutschen Geologischen Gesellschaft in Oldenburg am 7. September 1959 129

Vereinsbericht 1958 des Oldenburger Landesvereins für Geschichte, Natur- und Heimatkunde 139

Satzung des Oldenburger Landesvereins für Geschichte, Natur- und Heimatkunde (letzte Fassung vom 11. Dezember 1959) 149

Mitgliederverzeichnis des Oldenburger Landesvereins für Geschichte, Natur- und Heimatkunde (Stand vom 31. Dezember 1959) 155

Landesbibliothek Oldenburg