Landesbibliothek Oldenburg

Digitalisierung von Drucken

Großherzogliches Theater Oldenburg

Großherzogliches Theater <Oldenburg

Oldenburg, 1854

Register

urn:nbn:de:gbv:45:1-6867

Visual Library

A. Alte Schachtel Seite 47.
Auf der Brautfahrt 76. 84.
Adrienne Lecouvreur 80.
Aus Liebe zur Kunst 107.
B. Bürgerlich und Romantisch 8. 72.
Boese Zungen 60.
Boese Geist Lumpazivagabundus 81. 87.
Bezähmte Widerspenstige 111.
D. Dienstmann N. 112. 4.
Donna Diana 9. 16.
Delicater Auftrag 11. 15.
Dr. Faust's Hauskäppchen 21. 52.
Demetrius 39. 40. 41.
Don Carlos 43.
Dr. Klaus 54. 58. 62.
Dienstboten 61. 86.
Durch's Ohr 86. 96.
Dorf und Stadt 103. 110.
Dr. Wespe 106. 109.
E. Epidemisch 2. 45.
Elzevir 11. 15.
Endlich 94. 102.
Eine weint And're lacht 107. 114.
F. Fritzchen u. Lieschen 96. 114.
G. Goetz 1. 12.
Graf Waldemar 35. 50.
Grille 63. 65. 69.
Graf Essex 82.
Galeotto 88. 89.
Gringoire 94. 102.
Heydemann u. Sohn 32.
Heine's junge Leiden 53. 61.
Hamlet - - - - - 91

Landesbibliothek Oldenburg

2.

Hanni weint – Hansi lacht 53
Hüttenbesitzer 67. 113.
Hermann u. Dorothea (Singspiel) 94
O. Jongleur 95.
K. Königslieutenant 6. 25. 48.
Kätschen von Heilbronn 59. 92. 93.
Kabale und Liebe 118.
L. Leichte Person 17. 56.
Leibarzt 57. 68.
Maria und Magdalena 5. 27.
Malteser 24. 31. 34.
Maria Stuart 28. 66.
Manfred 74. 79.
O. Othello 7. 38. 101.
P. Pfarrer von Kirchfeld 117.
R. Rantzau 3. 13. 19. 99.
Robert und Bertram 10. 46. 115.
Rosenmüller u. Finke 90.
Rosenkranz u. Güldenstern 23. 33.
Registrator auf Reisen 36. 49.
Rattenfaenger von Hameln 51. 75. 77. 83. 85.
Recept gegen Schwiegermütter 102.
S. Schützenfest 64. 70.
Schwert des Damocles 70.
So sind Sie Alle! 108.
Schulreiterin 111.
T. Therese Krones 71. 73. 78.
Torquato Tasso 104.
U. Uriel Acosta 55.
V. Viel Lärm um Nichts 29. 44.
Vom Juristentage 37
Vicomte von Letorières 116.

Landesbibliothek Oldenburg

W. Wintermärchen 14. 22. 26.
Wilde Jagd 18. 20. 30. 42.
Winkelschreiber 37.
Weg zum Herzen 97. 98. 100.
Wilhelm Tell 105
Waise aus Lowood 112.
Z. Zerbrochene Krug 11. 15. 147.

Es wurden 118 Vorstellungen gegeben 100 im hiesigen 12 im auswärtigen 6 außer Abonnement.
Als Gäste traten auf:

Frl: Freisinger von Bremen
Herr Hartmann „ Leipzig
Frl: Rheinberger „ Graz
Frl: Bormann „ Hannover
Herr Dessoir „ Wien
Frl: Bartany „ Berlin.

Diese Saison war die letzte unter Direktion des Herrn Gustav Theodor von Fischer.

Oldenburg, den 19. Mai 1890.
Eistein.
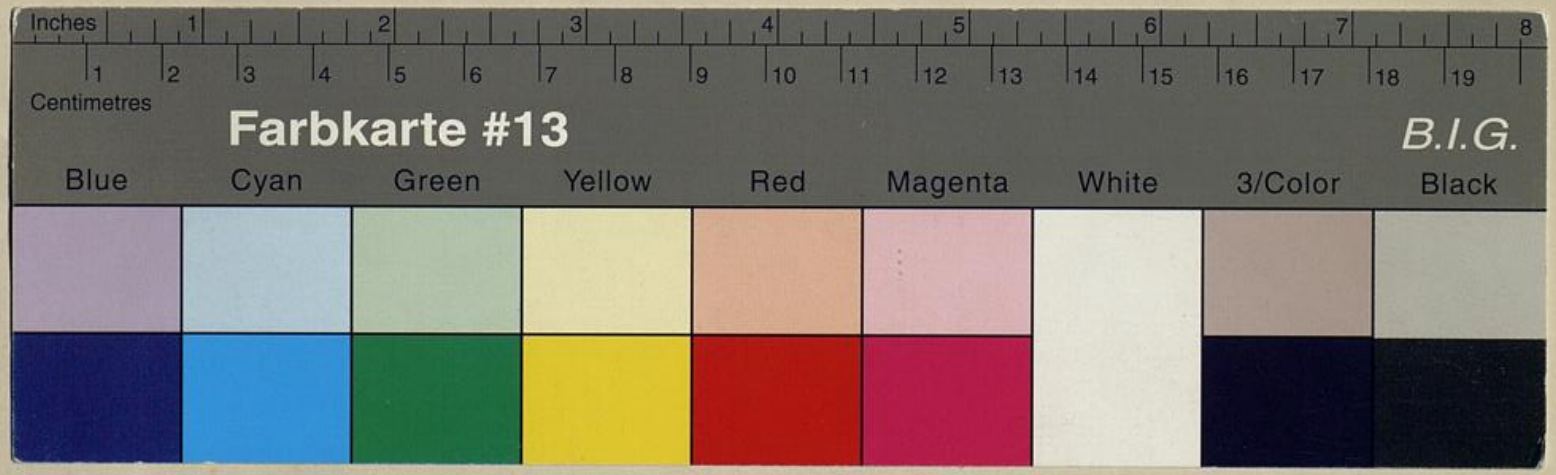
Landesbibliothek Oldenburg