Landesbibliothek Oldenburg

Digitalisierung von Drucken

Vollständiges Handbuch der ganzen praktischen Artzneygelahrtheit aus den Schriften der berühmtesten Aerzte und den Werken der gelehrten Gesellschaften ...

mit einer Einleitung von den Unterscheidungskennzeichen der Krankheiten, der Diät, dem Puls, dem Zusammenhange der Nerven und einem kurzgefaßten Grundrisse der thierischen Oekonomie versehen

Brookes, Richard

Berlin, 1770

Farbkarte

urn:nbn:de:gbv:45:1-9007

Visual Library

Landesbibliothek Oldenburg

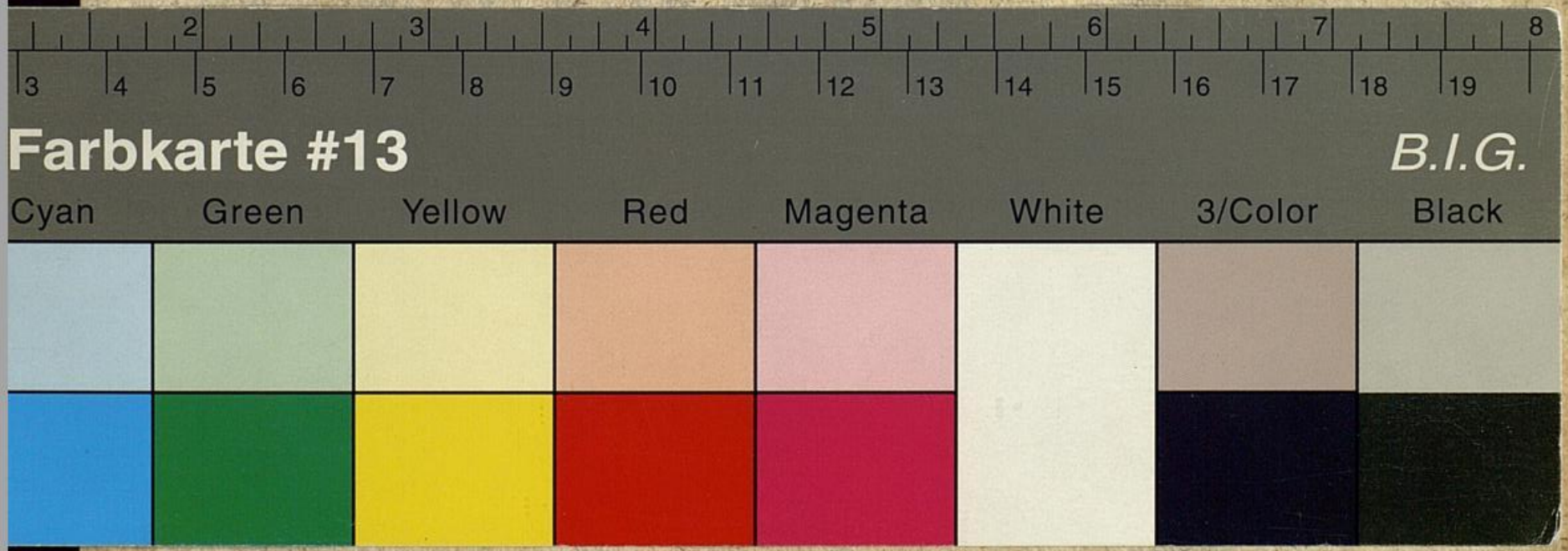

Landesbibliothek Oldenburg