Landesbibliothek Oldenburg

Digitalisierung von Drucken

Friedrich Heinrich Wilhelm Martini der Arzneygelahrtheit Doktors und approbirten Praktici zu Berlin, der Römisch-Kayserlichen Akademie der Naturforscher, ... allgemeine Geschichte der Natur in ...

mit vielen Kupfern nach Bomarischer Einrichtung

Von Berg bis Bizwurz - Mit sechs 4to. und ein und vierzig 8vo. Kupfern

Martini, Friedrich Heinrich Wilhelm

Berlin, 1787

Farbkarte.

urn:nbn:de:gbv:45:1-11110

Visual Library

Landesbibliothek Oldenburg

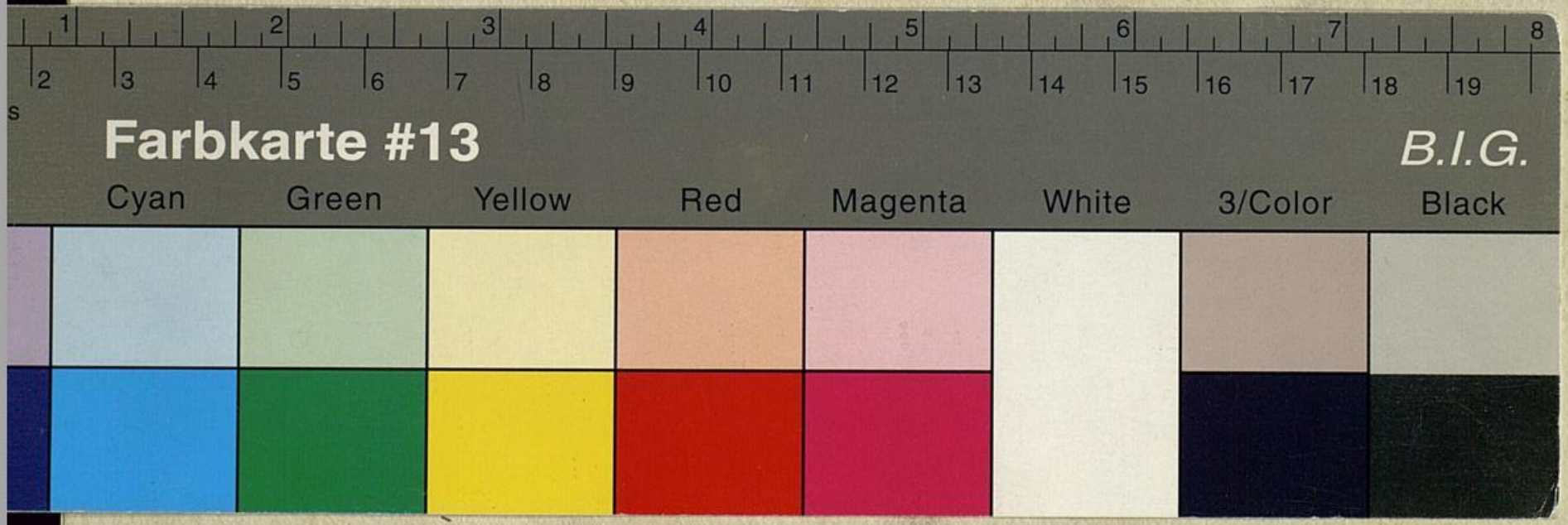

Landesbibliothek Oldenburg