Landesbibliothek Oldenburg

Digitalisierung von Drucken

Nicolai Klims Unterirdische Reise worinnen eine ganz Neue Erdbeschreibung wie auch eine umständliche Nachricht von der fünften Monarchie die uns bishero ganz und gar unbekannt gewesen, enthalten ist

Holberg, Ludvig

Copenhagen, 1753

VD18 13159259

Farbkarte

urn:nbn:de:gbv:45:1-18434

Visual Library

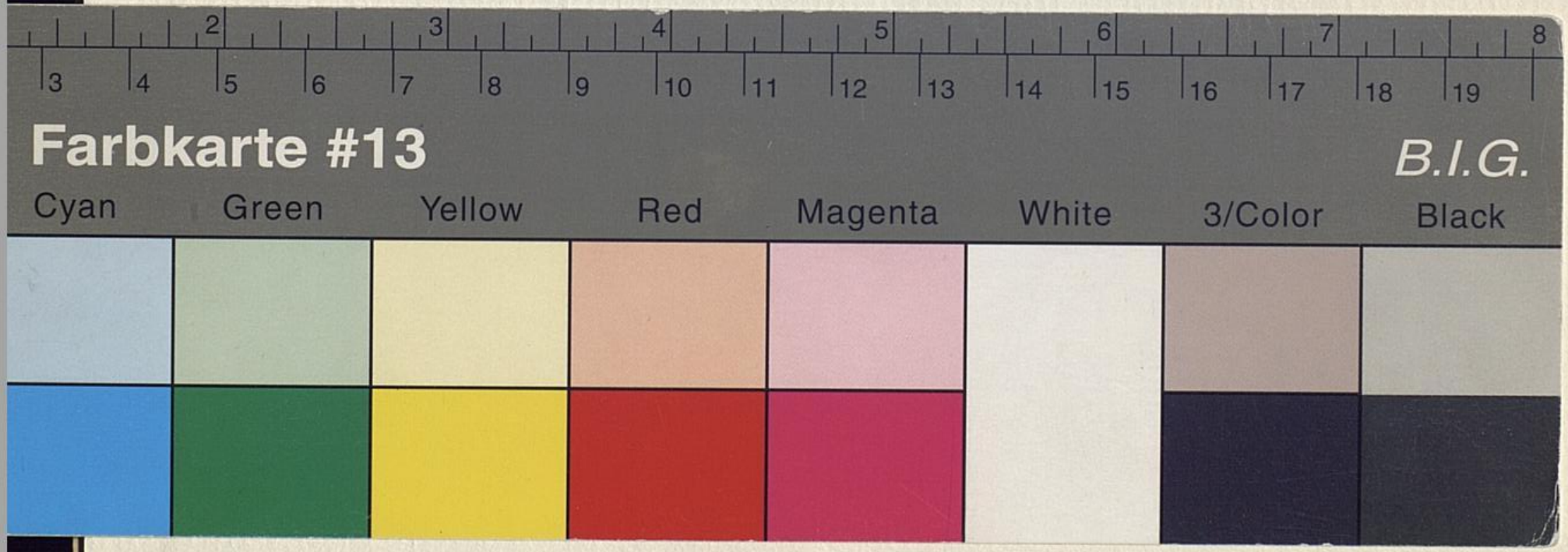

Landesbibliothek Oldenburg

Landesbibliothek Oldenburg