

Landesbibliothek Oldenburg

Digitalisierung von Drucken

Cercle De Westphalie

Manesson-Mallet, Allain

[Paris], [1683?]

[urn:nbn:de:gbv:45:1-314705](https://nbn-resolving.org/urn:nbn:de:gbv:45:1-314705)

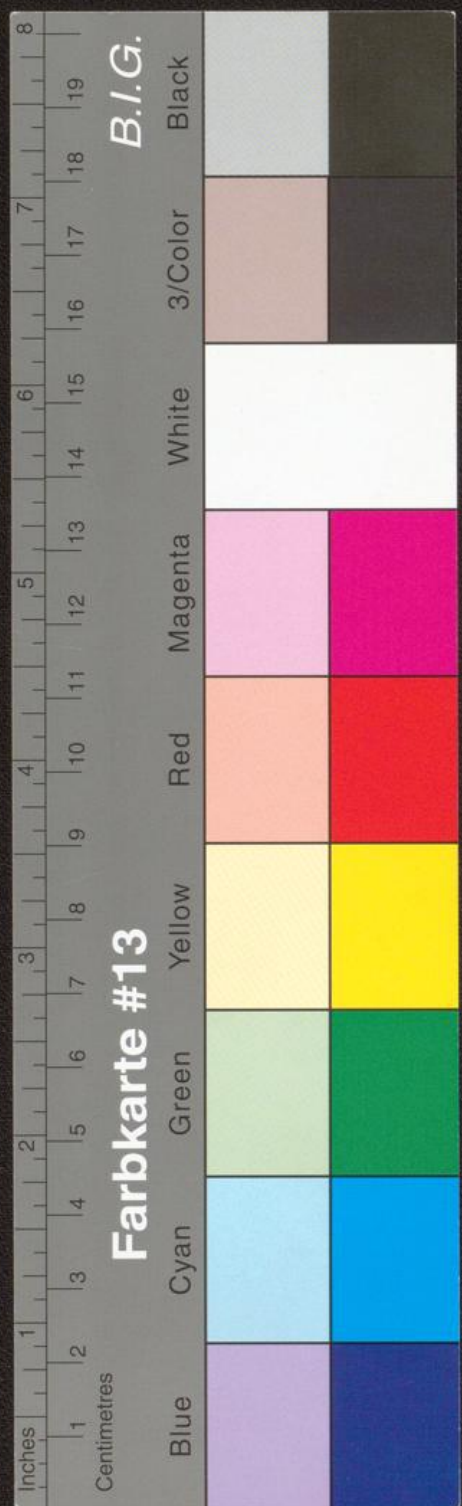

Prince, & qu'elle soit enclavée dans cet Electorat : elle en dépend pour le Spirituel, & de plus la Justice Criminelle de la Ville appartient à l'Electeur.

Mœurs, Ville & Comté, est au Septentrion de l'Archevesché de Cologne, il appartient au Prince d'Orange, & n'est plus Estat d'Empire.

Dans le Duché de Juliers est Juliers : Cette Ville est la Capitale du Duché de son nom ; ce Duché appartient au Duc de Neubourg.

Duren n'est plus Ville Imperiale ; elle appartient au Duc de Juliers.

Aremberg, est un Comté qui a un Château de son nom, situé sur une hauteur, avec une petite Ville qui luy sert de Capitale ; elle estoit au Duc d'Arschot, mais le Roy s'en est emparé depuis peu.

S. Cornelis-Munster est une Abbaye de l'Ordre de S. Benoist.

Aix-la-Chapelle est une Ville Imperiale.

Du Cercle de Franconie.

CE Cercle comprend plusieurs Estats, qui sont, Ecclesiastiques, Laiques, & Villes Imperiales.

Les Ecclesiastiques sont,

Les Evêchez de Bamberg, Wirtzburg, & de Aichstet ; le Prince & grand Maistre de l'Ordre Teutonique.

Les Laiques sont,

Les Princautez & Marquisats de Brandebourg Onspach & de Brandebourg Culenbach ; les Comtez de Henneberg, Hohenlohe ou Holoc, Castell, Wertheim, Reineck, Erpach, & de Schwartzenberg ; les Baronies de Limbourg & Seinszheim.

Les Villes Imperiales de Nuremberg, Rottenbourg sur le Tauber, Windsheim, Schweinfurt, & Veissembourg en Nord-gaw, &c.

L'on trouvera la position de la plûpart de ces Pais & Villes dans cette Carte, en suivant nostre Methode Geographique.

Le Comté d'Henneberg est le plus Septentrional de ce Cercle ; il appartient pour la plûpart à la Maison de Saxe : L'Electeur de Saxe en possède sept parties de douze, & le Duc de Weimar les cinq autres : Neanmoins le Landgrave de Hesse-Darmstadt y a le Bailliage & la Ville de Smalkaden, au Nord d'Henneberg ; & le Duc de Cobourg y a le Bailliage de Rochmild: La Capitale de ce Comté est Mainungen.

Henneberg n'est qu'un Chasteau.

La Ville de Culenbach est Capitale du Marquisat de ce nom, quelquefois le Marquis de Culenbach fait aussi sa residence à Barreith.

La Ville de Nuremberg est Imperiale : Elle n'est pas proprement située dans la Province de Franconie ; quelques-uns la mettent dans le Pais de Nordgaw, & d'autres dans un petit Pais separé.

La Ville de Weissenbourg est Imperiale ; elle est du Cercle de Franconie, quoyqu'elle soit en Nord-gaw.

ALBERS 116

Kasten 0099