

# **Landesbibliothek Oldenburg**

**Digitalisierung von Drucken**

**Brema**

**Merian, Matthaeus**

**[Frankfurt am Main], [zwischen 1641 und 1649]**

[urn:nbn:de:gbv:45:1-315592](https://nbn-resolving.org/urn:nbn:de:gbv:45:1-315592)

# BREMA.

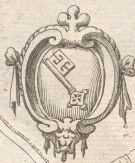

- |                         |                        |                               |
|-------------------------|------------------------|-------------------------------|
| 1. S. Stephani Kirch.   | 18. die Dausse.        | 27. das Steen thor.           |
| 2. S. Stephanij thor.   | 19. Rikshaus.          | 28. Rombert Kirch.            |
| 3. das Neue Kornhaus.   | 20. der Markt.         | 29. Neue Kirch.               |
| 4. S. Nicolai Kirch.    | 21. der Schilling.     | 30. Wasser thor.              |
| 5. Wasser thur.         | 22. S. Martini Kirch.  | 31. das Thor.                 |
| 6. S. Jacobi Kirch.     | 23. das Vieh thor.     | 32. S. Johans Kloster.        |
| 7. S. Anthonij Kirch.   | 24. Cyffel die Brant.  | 33. Markt in der Neuen Stadt. |
| 8. S. Anthonij Kirch.   | 25. der Baum hof.      |                               |
| 9. S. Anthonij thor.    | 26. der Baum hof.      |                               |
| 10. das Starcken thor.  | 27. S. Martini Kirch.  |                               |
| 11. Zeyg thur.          | 28. S. Johans Kirch.   |                               |
| 12. V. L. Frauen Kirch. | 29. S. Johans Kloster. |                               |
|                         | 30. Offen thor.        |                               |

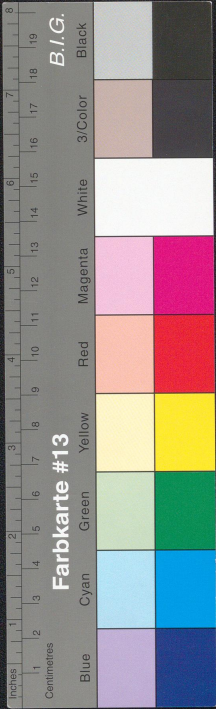

B.I.G.

Farbkarte #13

Centimetres

B13 247

ALBERS 247  
Korteno 156

445

