Landesbibliothek Oldenburg

Digitalisierung von Drucken

Jeversches Wochenblatt
1883

59 (17.4.1883)

urn:nbn:de:gbv:45:1-353307

Visual Library

Jeversches Wochenblatt

und

Amtlicher Anzeiger für Wilhelmshaven.

№ 59. Dienstag, den 17. April 1883.

Die Pächter des Cäciliengrodendeichs nebst Berme und des davor belegenen Außengrodens werden aufgefordert, bis zum 1. Mai d. J. die auf der Binnerberme abgelagerte Räumerde in die Niederungen und Spuren der Berme gut zu verschlichten.

Oldenburg, 1883 April 12.

Domainen-Inspection.

Claussen.

Zur schlüssigen Regulirung der mit dem 31. December 1882 aufgehobenen Kniphauser Brandversicherungsanstalt ist eine Anlage von 528 Mk. 93 Pf. über die zu dieser Brandcasse pflichtigen Gebäude ausgeschrieben worden. Der hiernach erforderliche Beitrag von 2¼ Pf. pro 100 Mk. Versicherungssumme ist von den Interessenten innerhalb 3 Wochen an die mit der Erhebung beauftragten Deputirten ihrer Gemeinde zu entrichten

Amt Jever, 1883 April 5.

Hayessen.

Lauts.

Am Donnerstag, den 19. d. Mts,
Morgens 11 Uhr,

sollen auf dem alten Markte hieselbst die Plätze für Buden, Tische u. s. w. auf den im Jahre 1883 hieselbst stattfindenden Vieh- und Jahrmärkten öffentlich verpachtet werden.

Jever, 1883 April 10.

Stadtmagistrat.

Dr. Büsing.

Gerdes.

Deichsache.

Die Verpachtung der diesjährigen Grasbenutzung verschiedener Deichstrecken im I. District des III. Deichbandes soll

a. von der Jeverschen Grenze bis Ellenserdammersiel am Sonnabend, den 21. April, Vormittags 10 Uhr, in Popken Gasthause zu Ellenserdamm, und

b. von der Jeverschen Grenze bis Marienfiel, Nachmittags 4 Uhr in Taddicken Gasthause zu Sande

vorgenommen werden.

Die Deichgeschworenen.

Gemeindesachen.

Wegen Herstellung einer Strecke Steinweges ist der Fahrweg vom Dorfe bis zur vormaligen Pfarreiaustrift vom 18. d. M. an bis auf Weiteres gesperrt. Die vorgedachte Austrift wird statt dessen frei zu benutzen sein.

Waddewarden, 1883 April 16.

Eden.

Am 20. April,
Vormittags 10 bis 12 Uhr,

werde ich in Ricklefs Wirthshause, und

Nachmittags 3 bis 5 Uhr,

in Martens Wirtshause die Umlage zur Amtsverbandscasse und die noch rückständigen Zinsen heben.

Um prompte Zahlung wird dringend gebeten.

Langewerth, 1883 April 13.

B. Hinrichs, Rechnungsführer.

Vergantungen.

Herr Ronstadt in Fedderwarden läßt wegen Aufgebens seiner Haushaltung am

Mittwoch, den 18. April d. J.,
Nachm. 1 Uhr anfangend,

in seiner Behausung daselbst:

1 eichenen Kleiderschrank, 2 Eckschränke, 1 Sopha, 1 Sophatisch, 1 runden eichenen Klapptisch, 3 feine Wiener Stühle, 6 Rohrstühle, einige Küchenstühle, 1 Lehnstuhl, 2 Spiegel, große und kleine Schildereien, Rouleaux und Fenstergardinen, 1 halbkastige vorzüglich gehende Wanduhr, 1 Setzbettgestell, 2 vollständige Betten, Bett- und Kissenüberzüge, Bett- und Handtücher, 1 Kuppellampe, 1 Plätteisen, verschiedene blecherne Trommen, 1 Gartenbank und andere Bänke, 1 großen Bettschirm, 1 kupfernen Gießer, 1 kupfernen Waschkessel, 2 Kuchenpfannen, 1 kleinen Kochofen mit Röhren, eiserne Töpfe, Theekessel und sonstiges Küchengeräth, Steinzeug und Porzellansachen;

1 Treppleiter, 2 Torfkasten, 1 Handbeil, 1 Hackbrett mit Messer, Waschballien u. Eimer, 1 Heckenscheere, 1 Kohlenkasten mit Schaufeln und verschiedene andere hier nicht genannte Sachen

öffentlich meistbietend auf Zahlungsfrist durch Unterzeichneten verkaufen, wozu Kaufliebhaber eingeladen werden.

Sengwarden, 1883 März 30.

Hedden, Auct.

Schweine-Verkauf.

Der Handelsmann G. C. Rink aus Jever läßt

Mittwoch, den 18. d. M.,
Nachmittags 2 Uhr anfangend,

in Beckers Behausung zu Ebkeriege:

Landesbibliothek Oldenburg

ca. 30 Stück
große und kleine
Schweine

öffentlich auf Zahlungsfrist verkaufen.
Neuende, den 13. April 1883.

H. C. Cornelssen, Auct.

Der Mühlenzimmermeister B. de Boer hieselbst läßt wegen Aufgabe des Geschäfts am

18. d. Mts.,
Nachmittags ½2 Uhr anf.,

im Rüstringerhof hieselbst öffentlich meistbietend auf Zahlungsfrist verkaufen:

5 vollst. Betten, 6 Bettstellen, 6 Polsterstühle, 6 Rohrstühle, 4 Tische, 1 Secretair, 2 Commoden, 4 Kleiderschränke, darunter 1 großer eichener, 1 Eckschrank, 1 Küchenschrank, 2 Waschtische, 2 Spiegel, Schildereien, 1 Bücherborte, 1 Blumenborte, 2 hölz. Torfkasten, 6 Werkstubenlampen, 1 Kuppellampe, 1 Turteltaube mit schönem Bauer, 1 Treppleiter, 3 Leitern, 1 Heckenscheere, 1 Waschmaschine,

auch: 1 Parthie Sauerkohl und eingemachte Bohnen,

sowie: 2 neue Hobelbänke, etwas Zimmergeräth, 1 Parthie Nutzholz, passend für Böttcher und Tischler, 1 große Parthie Brennholz,

ferner: 2 Gartenbänke, Eimer, Ballien, Töpfe, Messer und Gabeln, Gartengeräthe und viele hier nicht zu benennende Sachen,

auch: ca. 250 Pfund Speck.

Kaufliebhaber werden eingeladen.

Jever, 1883 April 4.

Behrens.

Auf obiger Vergantung kommt mit zum Verkauf: eine noch sehr gute Nähmaschine von Frister u. Roßmann in Berlin, 1 tafelförmiges Instrument, 1 eichenes Schreibpult mit Einrichtung.

Hohenkirchen. — Der Hausmann Joh. Osterburg zu Kaperei läßt in und bei seiner Behausung daselbst wegen Aufgabe der Landwirthschaft und Auswanderung nach Amerika am

18., 19. und 20. April d. J., jeden Tag Nachmittags 2 Uhr beginnend,

öffentlich mit halbjähriger Zahlungsfrist an den Meistbietenden durch den Unterzeichneten verkaufen:

19 Stück recht gutes Hornvieh:

als:

11 tiedige Kühe und Beester (sämmtlich nahe vor dem Kalben),
1 wantiedige Kuh,
5 zweijährige Beester,
2 Enter;

ferner: 2 trächtige Schweine,
3 Schafe, wovon 1 trächtiges mit Wolle,
1 sehr guten Karnhund;

sodann: 1 Cabriolet, 3 Erdkarren, 3 Erdbudden, 1 schwere Güstfalgegge, Torfhecken u. Dielen, Dammhecken und Pfähle, Bindebäume, 1 Landrolle, 1 Fohlenstallthür, Futterkisten und do. Blöcke, Stalleimer, 20 Fruchtsäcke, 7 Kuhdecken, 1 Drebssieb, 1 Decimalwaage; sämmtliches Milchgeräth, als namentlich: 1 Karnrad, fast neu, 1 Butterkarne, 1 Stremmtine, 3 Rahmfässer, 2 Butterballien, 30 hölzerne Milchballien, Milcheimer, hölz. Käsesetten, 1 Drückbank, 1 Käsepresse, 2 kupf. Milchkessel 2c. 2c.:

auch: sämmtliches Haus- und Küchengeräth, als: 3 Kleiderschränke, 1 Glasschrank, 1 Buddelei, 1 Schreibpult mit Aufsatz, 1 Eckschrank, 1 Hängeschrank, 1 Käseschrank, 2 Commoden, 1 Sopha, 1 Nähmaschine, 7 Tische, 1 Waschtisch, 1 Wanduhr, 1 acht Tage gehende Standuhr, 4 Spiegel, 6 Polsterstühle, 1 do. Lehnstuhl, 6 Rohrstühle, 1 Korbstuhl, 1 Dutz. Rüschenstühle, 1 do. Lehnstuhl, Torfkasten, 4 lits de camp, 2 vollst. Betten, 1 Thermometer, 1 Barometer, 4 Lampen, 1 Kochofen mit Zubehör, 2 Kisten, 1 Bankkiste, 1 Waschmaschine, 1 Feuerkieke mit Marmorplatte, 1 Backtrog, 3 Mehlfässer, weißes und grobes Steinzeug, verschiedene Porzellansachen, Kummen, Teller, Terrinen 2c., Weingläser, 1 Liqueursatz, zinnerne Kaffeekannen, do. Kummen, kupf. Kessel, 3 Spinnräder 2c. 2c.;

endlich: 1 Parthie Schließholz, 1 Haufen Torf in passenden Abtheilungen, Speck, Fett, Schinken, Schweinsköpfe, getrocknete Bohnen, Sauerkohl und noch viele hier nicht benannte Gegenstände.

Kaufliebhaber lade ein mit dem Bemerken, daß am ersten Tage das Hornvieh und die Milchgeräth zum Verkaufe kommen und das ersteres bis incl. 30. dss. unentgeltlich auf Fütterung stehen bleiben kann.

H. Jürgens, Auct.

Der Hausmann H. Anton Gerken zu Bant läßt wegen Wegzugs und Aufgebung der Landwirthschaft

am Donnerstag, den 19. d. Mts., Nachmittags 2 Uhr anfangend,

öffentlich auf geraume Zahlungsfrist verkaufen:

2 gute Arbeitspferde, 4 Milchkühe,

Landesbibliothek Oldenburg

2 fähre Kühe,
1 zweij. Beest,
2 Enter, worunter 1 Stier,
3 Kälber,
2 Schafe,
1 Karnhund;

1 Phaeton, 1 Federwagen, 2 Ackerwagen mit Zubehör, einige Rad- und Fußpflüge, verschiedene Eggen, 1 Mullbrett mit Kette, 1 gut erhaltenes Pferdegeschirr, allerlei sonst. Pferdegeschirr und landwirthschaftliche Geräthe, 1 Dreschblock, 1 Fruchtweher, eis. Kuhketten, 1 stein. Schweinetrog, Stalleimer, 1 Karnmaschine, 1 Karn und mit Karne, 2 Rahmfässer, verschiedene Milchballien, 1 Drückebank, 1 Käsepresse, 1 großen kupfernen Milchkessel,
allerlei Geschirr in Kupfer und Zinn,
auch einige Cavelingen Holz.

Neuende, 1883 März 27.

H. C. Cornelssen,
Auct.

Der Landwirth T. J. de Jurken zu Reiseburg läßt wegen Aufgabe der Landwirthschaft am

Donnerstag, den 19. April d. J., Nachmittags 1 Uhr anfangend,

in seiner Behausung öffentlich meistbietend auf halbjährige Zahlungsfrist durch den Unterzeichneten verkaufen:

29 Stück

Hornvieh,

als:

12 zeitmilche Kühe,
2 do. 3jähr. Beester,
2 do. 2jähr. do.,
3 frühm. 3jähr. do.,
3 2jähr. güste do.,
6 einjähr. Beester,
1 do. Stier,
ferner: **einige Kälber, darunter fette Stierkälber,**
1 Karnrad, 1 Butterkarne, 20 Milchballien, Milcheimer, Tränkeimer, Stremmtiene, 1 Frucht- und 1 Windweher und was weiter zum Vorschein kommen wird.

Kaufliebhaber werden eingeladen mit dem Bemerken, daß das Hornvieh auf Wunsch der Käufer bis Mai stehen bleiben kann.

Jever. M. U. Minssen.

Die Ehefrau des Arbeiters J. Duden bei der Waddewardersietwendung wünscht am

Donnerstag, den 19. April, Nachmittags 1 Uhr anfangend,

— wegen Auswanderung — in ihrer Behausung:

2 Schafe mit Lämmern,
1 zweithürigen Kleiderschrank, 1 Kommode, 1 Eckschrank, Schildereien, 6 Stühle, 2 Tische, Wassereimer und Waschballien, Teller, Tassen, Topfblumen, sämmtliche Arbeitsgeräthe, 1 Haufen Brennholz, getrocknete Bohnen, Sauerkraut, überhaupt alles, was zur Haushaltung gehört

auf geraume Zahlungsfrist öffentlich meistbietend durch mich verkaufen, wozu Käufer einladet

Waddewarden, 11. April 1883.

H. Husmann.

Die Erben der verstorbenen **Ehefrau Brawe zu Mooshütte bei Jever** lassen am

Donnerstag und Freitag, den 19. und 20. dies. Mts., jedesmal 1 Uhr Nachmittags anf.,

die zum Nachlasse gehörigen beweglichen Gegenstände mit geraumer Zahlungsfrist meistbietend verkaufen, namentlich:

1 ausgezeichnetes Pianino von A. Neumeyer in Berlin,

1 mahagoni Glasschrank, 1 do. Commode, 1 do. Sopha, 6 dito Polsterstühle, 1 dito Nähtisch, verschiedene Schränke, 29 große und kleine eschene und andere Tische, 120 eschene und sonstige Stühle, mehrere Spiegel, verschiedene große und kleine Gemälde, 1 Singer'sche Nähmaschine, 7 tannene Bettstellen, mehrere complete Betten, Leinenzeug, Rouleaux, Gardinenkasten, Gardinen, 1 goldene Damenuhr nebst Kette, verschiedenes Silberzeug, 1 Büffetschrank, 1 Tresen, 1 Bierapparat, 2 Spiel Kegel mit Kugeln, 12 Notenpulte, große und kleine Lampen, Eß- und Trinkgeschirr, Porcellan- und Glassachen, 1 großen Kochofen, große und kleine Bratpfannen und sonstige Küchengeräthe aller Art, 1 Waschmaschine, Gartengeräthe und viele andere Gegenstände.

Kaufliebhaber werden gebeten, sich rechtzeitig einzufinden.

Jever, 1883 April 4.

A. Tiemens.

Der Häusling Joh. Christoffers zu Neuwarfen, Gemeinde Oldorf läßt am

Freitag, den 20. April d. J., Nachmittags 1 Uhr auf.,

in und bei seinem Hause:

Landesbibliothek Oldenburg

2 Schafe mit Lämmern, 1 milchgebende Ziege, 1 Nähmaschine, 1 amerik. Wanduhr, 2 Commoden, 1 Küchenschrank, 4 Tische, 9 Stühle, da unter 6 neue, 1 Lehnstuhl, 1 Spiegel, Schildereien und Nippsachen, 1 neue Kochmaschine, 2 Kisten, 1 Tellerborte, 1 neue Petroleumlampe, Kaffeekannen und Theetöpfe, Tassen, Teller und Kummen, 2 eis. Töpfe, 1 eis. Theekessel, 1 Kuchenpfanne, 1 Kesselhaken, 4 Eimer, 1 Butterkarne, 1 Feuerzange, 1 Sichte, Harken, Forken, Spaten, Körbe, Fässer u. s. w.

öffentlich meistbietend auf Zahlungsfrist durch den Unterzeichneten verkaufen.

Kaufliebhaber werden hiermit eingeladen.

Wiarden, 1883 April 4.

J. F. Detmers.

Wegen Wegzugs läßt die Frau Wwe. Lübben

am 20. April, Nachm. 1 Uhr anfang.,

in ihrer Wohnung zu Horumersiel durch Unterzeichneten öffentlich auf Zahlungsfrist verkaufen:

1 Schaf mit Lämmern;

1 mah. Sopha und 6 Polsterstühle mit dunkelgrünem Ripsbezug, 1 mah. Sophatisch, 1 Vertikow, 1 mah. Nähtisch, 1 Spiegel mit Goldrahmen, 2 and. Spiegel, 1 stummen Diener, 1 Bücherständer, 1 Ladenborte, 1 eich. Schreibpult, 1 gr. eich. Kleiderschrank, 1 kl. Schrank, 4 Tische, 6 Rohrstühle, 2 Wanduhren, 1 Commode, 2 Bettstellen mit Matratzen, 1 Waschtisch, 1 Buddelei, 1 vollst. Bett, 2 Torfkasten, 2 Kisten, 1 Reisekoffer, 1 Reisetasche, 2 Lampen, 1 Plätteisen, 1 Teppich, mehrere Fußmatten, Rouleaux, einige Blechtrommen, Schalen u. Gewichte, mehrere werthvolle Bücher, Porzellan- und Steinzeug, Haus-, Küchen- und Gartengeräthe und viele hier nicht angeführte Sachen.

Käufer werden eingeladen mit dem Bemerken, daß sämmtliche Sachen neu sind.

Horumersiel, 1883.

F. M. Müller, Auct.

Der Unterzeichnete ist Willens wegen Veränderung seines Wohnsitzes am

Freitag, den 20. dieses Monats, Nachmittags präcise 1 Uhr anfangend,

in und bei seiner Wohnung hies.:

1 fette Kuh,

4 Kleiderschränke, 3 vollst. Betten, mehrere Fenstergardinen, 2 Bettgestelle, 1 Commode, mehrere Schildereien, 1 großes Oeldruckbild in Goldrahmen, 1 großes noch neues Vogelbauer, 2 deutsche Flaggen, 1 Jagdflinte, mehrere Fenstervorsätze, mehrere Bücher verschiedenen Inhalts,

3 kupf. Kessel, darunter 1 großer Waschkessel, große und kleine Waschballien, Milch- und Wassereimer, 1 Butterkarne, 2 Rahmfässer, 1 Buttermilchfaß, Milchballien, verschiedenes Küchengeräth: 1 Kochofen mit Röhren, mehrere große und kleine Eßtöpfe, 1 Kesselhaken, Kuchenpfannen, Messer und Gabeln, Messing-, Blech- und Zinngeräth, messingene Leuchter, Theebretter 2c.,

dann: Steinzeug aller Art: Teller, Caffeekannen, Kummen, Milchkannen, Tassen, rheinische Töpfe und Kruken, Gläser 2c.,

ferner: Taback und Cigarren, Tauwaaren, Kurzwaaren, mehrere Säcke, hölzerne Schaufeln 2c. Kisten und Kasten, Fässer und viele andere hier nicht genannte Sachen

öffentlich meistbietend auf Zahlungsfrist zu verkaufen, wozu Kaufliebhaber eingeladen werden.

Sengwarden, 1883 April 9.

Hedden.

Die Erben des weil. Kaufmanns B. M. Lauts zu Schaar lassen am

Freitag, den 20., und Sonnabend, den 21. d. Mts., jedesmal Nachm. 2 Uhr anf.,

öffentlich auf geraume Zahlungsfrist verkaufen:

3 Sophas, 5 versch. Tische, 3 Spiegel, 1 holländische Standuhr, 1 fries. Wanduhr, 2 Spieltische, 6 Rüschenstühle, 1 Commode, 2 Kleiderschränke, 1 Pult, 1 eiserne Kiste, 1 Pianino, 1 Fortepiano, 17 Bilder, 1 Nähtisch, 1 Handnähmaschine, 2 Blumentische, 3 Buddeleien, 2 Hängeschränke, 1 Küchentisch, 1 Bankkiste, 1 Turteltaubenkasten, 4 Hängelampen, allerlei Küchengeräth;

4 vollständige Betten, 5 Bettstellen, einige Pfund Wolle, 1 kupf. Milchkessel, 2 eis. Dreifütze, 1 Zeugrolle, allerlei Cavelingen Nutz- und Brennholz, worunter schwere eichene Balken,

sodann: allerlei Waarenreste, als: Ofenroste, Schornsteinthüren, Holzschuhe, Drahtstifte, grobes Steinzeug, Gratulationskarten, diverse Getränke,

1 Decimalwage, 2 große und 3 kleine Theebüchsen, 1 große mess. Balkenwage mit Schaalen, 3 kleine mess. Waagschaalen, verschiedene eiserne und mess. Gewichte, 3 Glaskasten, 1 Bock, 1 Leiter, 1 kupf. Syrubkessel, 2 kupf. Thranbehälter, 1 zink. Petroleumbehälter, 1 Salztonne, verschiedene große und kleine Lagerfässer u. a mehr.

Bemerkt wird noch, daß am 1. Vergantungstage die Möbel und Waarenreste, am 2. Tage die Ladenutensilien, Betten, Holz und Waarenreste zum Verkauf kommen.

Neuende, den 7. April 1883.

H. C. Cornelssen,
Auct.

Frau Wittwe Behrens zu Schmidtshörn läßt wegen Aufgabe der Wirthschaft am

Montag, den 23., und Dienstag, den 24. April d. J., jedesmal Nachmittags 1 Uhr anfangend,

Landesbibliothek Oldenburg

1 trächtige Ziege,
6 Hühner,
150—200 Pfd. geräuch. Speck,
2 Sophas, 1 Sophatisch, 2 vollständige Betten, 1 Nähtisch, 1 Commode, 1 Küchenschrank, 6 Rohrstühle, 36 Rüschenstühle, große und kleine Tische, 1 großen Küchentisch, 1 L'hombretisch, 1 Waschtisch, 1 Wanduhr, Eckborten, Pfeifenhalter, Schildereien, 3 große Spiegel, 1 zwei- und 1 einschläfrige Bettstelle, 1 Pult, 1 Guitarre, 1 eichene Kiste, 1 Waschmaschine, Wasch- und Milchballjen, 1 kupfernen Kessel, eiserne Brat- u. Kochtöpfe, 1 Caffeebrenner, 2 Plätteisen, Zinnwaaren, Messer und Gabeln, 1 Hühnerhaus, 1 Butterkarne;

ferner: sämmtliche Wirthschaftsutensilien, sowie 1 Spiel Kegel und Kugeln, ganze und halbe Liter mit Deckeln, Bierkruken 2c.;

auch: neues weißes u. decorirtes Steinzeug, Ladenutensilien, sowie Waagen und Gewichte, mehrere Sätze, Litermaße 2c.;

endlich: 1 Parthie Heu, eingemachte Bohnen und was weiter zum Vorschein kommen wird,

öffentlich meistbietend auf Zahlungsfrist verkaufen.

Käufer ladet ein

Hooksiel, 1883 März 29.

H. Lubinus.

Die Wittwe des weil. Landhäuslings Anton Janßen bei der Oldorfersietwendung läßt am

Mittwoch, den 25. April,
Nachmittags 1 Uhr anfangend,

in und bei ihrer Behausung:

2 Milchkühe, wovon eine frühmilch,
1 Kuhkalb,
1 Schaf mit Lämmern,
8 Hühner,
1 Windweher mit Sieben, 1 gr. Trog, 1 1 neue Borkkarre, 1 Mistkarre, 1/4-Tonnen-Maaß, 1 Wanne, 3 Stück große Mohnen (1 Tonne enthaltend), Flegeln, Schüppen, Forken, Sensen, Sichten, 1 Loth, Leitern, 1 Dammheck mit Pfählen, 1 Heuspaten, 1 Pattstock, 3 versch. Siebe,

ferner: 1 Butterkarne, 2 Rahmfässer, 1 Butterballie, 2 Wassereimer, Waschballien,

auch: 1 silberne Taschenuhr, 1 Unterbett und Pfühl, 1 Commode, 2 Tische, einige Stühle, Spiegel, 1 eich. Kiste, Spinnrad, zinnerne Kummen und Löffel, 1 dito Schenkkessel, getrocknete und eingemachte Bohnen und was weiter vorkommen wird,

auf 6monatige Zahlungsfrist öffentlich meistbietend durch mich verkaufen, wozu Käufer einladet

Waddewarden, 12. April 1883.

H. Husmann.

Der Handelsmann B. Nordmann aus Marx läßt am

Mittwoch, den 25. d. Mts.,
Morgens 10 Uhr,

im Buß'schen Wirthshause zu Neustadtgoedens:

15 Stück Hornvieh:

30 Stück Schafe und Lämmer,

30 Stück große u. kleine Schweine

1 Quantität Speck und Schinken

auf geraume Zahlungsfrist verkaufen.

Friedeburg, den 13. April 1883.

H. Eggers,
Königl. Pr. Auct.

Die Wittwe des weil. Arbeiters Wilke Reents zu Neuender-Kirchreihe läßt am

Freitag, den 27. d. Mts.,
Nachmittags 2 Uhr anfangend,

öffentlich auf Zahlungsfrist verkaufen:

1 Milchkuh,
2 Ziegen,
1 Schwein,
12 Hühner;
1 eich. Kleiderschrank, 1 eich. Buddelei, 1 tannene dito, 1 Gartenbank, 2 Spiegel, 7 Stühle, 2 Kisten, 1 Tisch, 8 Bilder, 1 Richelbank, 1 gr. Küchentisch, 1 Bankkiste, 1 Backtisch, 1 Backtrog, 2 Lampen, allerlei Küchengeräth, 1 Sense, 1 Sichte, 1 Haarspitt mit Hammer, 1 Krütkarre, Spaten, Forken, 1 Heckenscheere, 2 Beile, 1 Fruchtkiepe, 1 Butterkarne, 2 Rahmfässer, 3 Milchballjen, 1 Butterballjen, 2 Stappen u. a. mehr.

Neuende, den 13. April 1883.

H. C. Cornelssen, Auct.

Notificationen.

Wir untersagen hiermit das Suchen der Kibitz-Eier auf unseren Ländereien.

Pievens, 1883 April 15. Gebr. Iben.
Fr. Suntken.

Gesucht.

Auf sofort ein Maler-Gehülfe.

Waddewarden. D. B. Reents.

Glaspfannen empfiehlt d. O.

Eßkartoffeln,

wirklich feine Waare, empfiehlt

H. W. Hinrichs.

Landesbibliothek Oldenburg

Kaufe fortwährend

Kiebitz-Eier

zu mäßigen Preisen.
Jever. **P. Koeniger.**

Gesucht.

Auf sogleich ein Schuhmachergeselle.
Rüstersiel. J. H. Tadken.

Gesucht.

Auf den 1. Mai ein zuverlässiger Knecht.
Fedderwarden, April 11. 1883.
Fr. A. Ihnken.

Zu verkaufen.

Ein Kuhkalb.
Wiefels. O. F. Onnen.

Kann vom 1. Mai an noch Vieh in Grasung annehmen.
C. Menger, Accum.

Fedderwarden. Umstände halber noch auf Mai ein Dienstmädchen.
M. J. Arends.

Kaufe fortwährend reine

Kiebitz-Eier

zu mäßigen Preisen.
Jever. Carl Andreae.

Gesucht. Auf sofort 2 geübte Maurergesellen und 2 Handlanger.
Jever. E. Carstens.

Zu Kauf gesucht. 1 gut erhaltenes Sopha, 1 Tisch, sowie 6 Posterstühle.
Offerten mit Preisangabe werden in der Exped. d. Bl. unter Nr. 15 erbeten.

Diejenigen Herren, welche geneigt sind, dem

Velocipeden-Club

beizutreten, werden gebeten, sich am Mittwoch-Abend 9 Uhr zu versammeln im **Hotel Buck.**

In

Matten

jeglicher Art
halte ich mein Lager bestens empfohlen.
Ich empfehle besonders eine große Auswahl in

Cocosmatten,

elsässisches Fabrikat, vom billigsten bis zum feinsten Genre.

Cocosläufer in uni und carrirt, zu billigst gestelltem Preise.

J. C. R. Wölfel.

Gardinen

in Zwirn, engl. Tüll u. Jute in den neuesten Dessins.
Jever. **L. Trouchon.**

Alle, die mir noch schulden, ersuche ich, bis zum 21. d. M. bei Vermeidung der Klage Zahlung zu leisten.
Ennen Wittwe,
Hooksiel.

Zu verkaufen.

Eine fette Kuh.
Moorwarfen. H. L. Frerichs.

Habe noch gute rothe, Rosen- u. Leerer Saatkartoffeln zu verkaufen.
Sandelerhorsten. H. C. Thomssen.

Zu verkaufen.

Ein fettes Schwein, ca. 300 Pfd. schwer.
Gammens. F. Popken.

Ich empfehle mich zum Scheeren der Schafe, à 25 Pfg. R. Reinen.
Tettenser Oesterdeich.

In meine Gärten lege Gift für Federvieh.
Großostiem. A. A. Otten.

Der Kriegerverein Jever hat beschlossen, eine Deputation von 6 Mann zum Hamburger Kriegerfeste zu entsenden. Die Reise, sowie das Eintrittsgeld werden den betr. Kam. vergütet. Die Anmeldungen haben spätestens bis zum Mittwoch, 18. April, beim Kam. Hajen zu geschehen. D. V.

Gesucht.

Auf sofort ein geübter Zimmer- und Maurergesell. H. M. Ommen,
Hohenkirchen. Zimstr.

Zu verkaufen.

Möbel, Ackerschlitten. D. O.

Schöne Eßkartoffeln

empfiehlt
Hohenkirchen. Joh. Janssen.

Gesucht.

Umstände halber auf Mai eine Magd; gute Zeugnisse sind erforderlich.
Kaiserei. J. B. Remmers.

Habe ein fettes Schwein zu verkaufen.
Oldorferbaum. H. Janßen.

Habe eine Wohnung mit Gartengrund an eine kleine Familie zu verpachten.
Mederns. Berend Damken Wwe.

Zu verkaufen.

Ein fettes Kalb.
Wüppelsergroden. Ed. Hullen.

Gefunden. Ein Regenrock.
Oldorf. H. F. Janssen.

Getragene Kleidungsstücke und verschiedene Uhren sind billig zu kaufen im
Jever. Leihhaus.

Zu verkaufen.

Ein fettes Kalb.
Hamshausen. Ico Ihben.

Sämmtliche Futterstoffe, Knöpfe und Besatzartikel empfiehlt billigst
L. Trouchon.

Landesbibliothek Oldenburg

Für Einrichtungen, Aussteuern und Geschenke halte ich mein **reichhaltigst** sortirtes Lager in

Porzellan, Glas und Steinzeug

angelegentlichst empfohlen.

Ich erlaube mir besonders auf eine große Auswahl in

Eß- und Caffeeservicen, Waschgarnituren 2c.

von den billigsten bis zu den feinsten Qualitäten in weiß und decorirt hinzuweisen, mit dem Bemerken, daß ich nur prima Waare führe und die Preise, concurrirend gegen auswärts, billigst, jedoch fest, sind.

J. C. R. Wölfel.

In gußeisernen

Sparheerden

unterhalte ich ein großes Lager zu ermäßigten Preisen.

J. Cramer.

Haushaltungs-Gegenstände

jeglicher Art empfiehlt in größter Auswahl

J. Cramer.

Mein Lager von

prima Einfriedigungsdraht

ohne Risse, sowie Drahtkrampen empfehle zur Abnahme bestens.

J. Cramer.

Ein im Norden Jeverlands belegenes **Wirthshaus**, welches auch zur Handlung und Bäckerei eingerichtet ist, steht zum Antritt auf 1. Mai d. J. unter meiner Nachweisung noch zu verpachten.

Wiarden, 10. April 1883.

W. Köhler.

Zugelaufen. Ein Pfauhahn.

Gr.-Ostiem, 1883 April 11.

Fr. Wilken.

Gesucht. Ein Schneidergeselle.

Jever. Chr. Eilers.

Stellegesuch.

Ein junges Mädchen von 16 Jahren sucht Stellung für häusliche Arbeiten gegen mäßigen Lohn.

Carl Hinrichs.

Wegen Todesfall suche ich noch auf Mai d. J. eine durchaus zuverlässige, accurate, in allen Theilen eines landwirthschaftl. Hauswesens vollständig bewanderte Haushälterin. Gute Zeugnisse sind erforderlich und wollen Reflectantinnen sich baldigst persönlich an mich wenden.

Kl.-Rhaude, Gem. Hohenkirchen.

Rudolph Evers.

Landesbibliothek Oldenburg

Zu verkaufen.

Diese Tage eingetroffen:

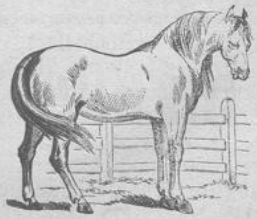

70 Stück Pferde (Litthauer).

Staas Amsterdam.
Klagenmarkt Nr. 3,
Hannover.

Zahnseife & Zahnpasta.

Dieses **allein** echte, anerkannt **angenehmste** und **bewährteste aller Zahnreinigungsmittel**, wolle man **nicht** mit den gleichnamigen Erzeugnissen ähnlicher Firmen **verwechseln** und wird **nur das** seit dem Jahre 1852 **allein gerühmte, amtlich geprüfte erste** und **echte** Fabrikat **aus Waldheim** von **A. H. A. Bergmann angelegentlichst** empfohlen von

Adolph Hahn,
Droguist.

Für Landwirthe!

Die patentirten, auf vielen landwirthschaftlichen Ausstellungen prämiirten Howard'sche Stahl-Ketten-Eggen empfehle den Herren Landwirthen angelegentlichst. Eine derselben liegt stets zur Aussicht bei mir auf Lager.

Jever, 15. April 1883. H. Ihnken.

Auszuverdingen. Das Verfahren von 30 000 bis 40 000 Ziegelsteinen von Heidmühle nach Grafschaft.

Deutscher Brunnen. F. J. Tiarks.

Zu verkaufen.

Pl. m. 12 Fuder Heu, 8 Fuder Hafer-Stroh und einige Tausend Docken.

Rahrdum, 1883. Johann Friedrich Wolf.

Umstände halber zu Mai ein Dienstmädchen.

H. Andrée.

Jeverscher Turnerbund.
Donnerstag, den 19. d. Mts., Abends 8½ Uhr:
Ordentliche Hauptversammlung.
Tagesordnung:
Rechnungsablage, Neuwahl des Vorstandes, Verschiedenes.

Der Sprecher.

Dem Schustergesellen J. B. in der Osterstraße zu seinem am Mittwoch, den 18. April, stattfindenden Geburtstage ein

donnerndes Hoch

daß der ganze Schusterbock wackelt.
Off he sick woll marken lett?

Landwirthschaftlicher Club Sengwarden am Donnerstag, den 19. d. Mts., Abends 7 Uhr, bei Reiners.

Für ein Braut gewordenes Dienstmädchen suche ich zum 1. Mai d. J. ein anderes, welches melken kann. Gute Zeugnisse sind erforderlich.

Waagestraße. Frau Elise Josephs.

Damenwäsche: completes Lager.
Herrenwäsche: Extra Anfertigung innerhalb kürzester Frist wird sorgfältigst ausgeführt.
Kinderwäsche:

Jever.

L. Trouchon.

Ohne Rohr, **Corsetts** Ohne Fischbein,

nur mit unzerbrechlichen Uhrfederstangen, sowie gewöhnliche Panzercorsetts von 1 Mk. 35 Pfg. bis 7 Mark in Weiten von 50—85 cm in großartiger Auswahl.

Jever. L. Trouchon.

Das der Frau Thymm gehörige, bei Hohenkirchen belegene **Weideland** (5 Matten) ist noch nicht verpachtet; Nachgebote hierauf können bis zum 20. d. M. bei mir abgegeben werden.

Wiarden, 11. April 1883.

W. Köhler.

Jever. Rosen empfiehlt Wilkens.

Danksagungen.

Für die uns bewiesene Theilnahme bei der Beerdigung meines lieben Mannes und unseres guten Vaters sagen wir hiermit unsern innigsten Dank.

Wedelfeld, 14. April 1883.

Wittwe Gerdes nebst Kindern.

Allen Denen, die meinem lieben Mann und meinem theuren Vater das letzte Geleit zu seiner Ruhestätte gegeben haben, sagen wir unsern tiefgefühlten Dank.

Anna Betten, geb. Oltmanns, und Sohn.

Redaction, Druck u. Verlag von C. L. Mettcker u. Söhne in Jever

— Hierzu eine Beilage. —

Landesbibliothek Oldenburg

Beilage

zu Nr. 59 des „Jeverschen Wochenblatts" vom 17. April 1883.

Vergantungen.

Sanderahm. Der Landwirth J. G. O. Harms zu Sanderahm läßt in Folge Wegzugs von hier am

Donnerstag, den 26 April d. J., Nachm. 2 Uhr anfang,

in und bei seiner Behausung zu Sanderahm:

2 schöne 4jähr. Pferde,
8 schöne schwere 2jähr. Ochsen,
2 schöne schwere 1jähr. Ochsen,
2 schöne schwere Milchkühe,
2 Milchschafe,
12 Hühner,

1 neuen Dreschblock mit Zubehör, 1 neue Futterkiste, 1 Weghobel, 2 Eggen, 2 Erdbudden, 1 neuen gutgehenden Radpflug, 1 Säekarre, 1 Häufelpflug, 1 Lefeldtsche Buttermaschine, 1 zweipferdigen Göpel mit Butterkarne, 1 Häckselmaschine, 1 mahagoni Secretair, 1½ Dutz. Rohrstühle, 2 Wanduhren, 1 Bücherborte, 1 schönen Turteltaubenkasten mit Taube, 1 Küchenschrank mit Ladeneinrichtung, 1 großen Küchen- oder Backtisch, 1 mahagoni Eckschrank, 1 kleinen Eckschrank, 1 Tellerborte, 1 Anrichte, 1 Filtrirfaß, 1 Kochofen, 1 Käseschrank, 1 eiserne Decimal-Käsepresse, 1 Drückebank, 1 Waschmaschine, steinerne Schweine- und Kälberblöcke, 1 neuen Reitsattel mit Trense, 1 doppelläufige Jagdflinte, 1 Gewehrhalter, 1 großen weißen Pudelhund, mehrere Tannenstämme, allerlei Brennholz und ca. 10 Fuder Stroh in passenden Abtheilungen

öffentlich meistbietend mit halbjähriger Zahlungsfrist durch mich verkaufen.

A. Dierks.

Der Arbeiter E. Warrings zu Stumpens läßt daselbst am

28. April, Nachmittags 1 Uhr anf.,

auf Zahlungsfrist durch Unterzeichneten verkaufen:

1 Ziege, 1 Turteltaube mit Bauer, 1 neue Buddelei, 1 Kommode, 2 Eckschränke, 1 amerik. Wanduhr, 1 Kleiderschrank, 1 Anrichte, 1 neue Kiste, mehrere Tische und Stühle, 1 Kochofen, 1 Waffelkucheneisen, 1 Brattopf, 1 gr. Waschtopf, mehrere große und kleine eiserne Töpfe, 1 Kleiderkorb, 1 Spinnrad, 1 Haspel, 1 Garnkrone, Waschballjen, 2 Heerdketten, Zangen, Porzellan- und Steinzeug, Schüppen, Forken, Sichten, Sensen, 1 Karre, 1 Backtrog, Karne, 1 Unterbett, mehrere Töpfe mit Blumen, 1 Parthie Rosenkartoffeln, Pflanzbohnen und was sich weiter vorfindet.

Horumersiel, 1883.

F. M. Müller, Auct.

Vers.-Ges. gegen Viehsterben.

Die Deputirten werden zur Regulirung einiger Schäden auf den

25. d. M., Nachm. 5 Uhr,

nach Tiarks Wirthshause in Wiarden geladen.

Horumersiel, 1883 April 15.

F. M. Müller, z. D.

Notificationen.

Die Wittwe des weil. Bäckermeisters C. C. Ahmels hiers. ist Willens, das zum Nachlasse ihres weil. Ehemannes gehörige, hier in Sengwarden an der Hauptstraße belegene

Wohnhaus mit 2 Gärten,

worin die Bäckerei bisher mit bestem Erfolge betrieben ist, zu verkaufen.

Der Antritt kann nach Belieben des Käufers ehestens oder auch später geschehen.

Auch kann Käufer ein Landstück (Weide für 2 Kühe) dabei in Pacht erhalten.

Kaufliebhaber wollen sich baldigst bei der Frau Wittwe Ahmels oder auch bei dem Unterzeichneten zum Contrahiren einfinden.

Sengwarden, 1883 April 11.

Hedden, Auct.

Vergantung.

Von mehreren Interessenten zu Friederikensiel wird beabsichtigt, am

Freitag, den 27. d. Mts.,

das von ihnen in diesem Frühjahr abzusetzende Vieh u. s. w. öffentlich mit Zahlungsfrist verganten zu lassen.

Es sind zu diesem Verkaufe außer vielen sonstigen Gegenständen bereits 4 Pferde, 25 Stück Hornvieh, mehrere Schafe und Schweine angemeldet.

Weitere Anmeldungen wolle man unter genauer Bezeichnung der zu verkaufenden Gegenstände bis zum **Freitag, den 20. d. Mts.**, an den mit dem Verkaufe beauftragten **Auctionator H. Jürgens zu Werdum** schriftlich einsenden.

Friederikensiel, den 14. April 1883.

Gesucht.

Auf nächsten Mai ein Ackerknecht.

Neuender-Altengroden. D. G. Gerdes.

Landesbibliothek Oldenburg

Billigste Preisstellung!

Von heute ab

großer Ausverkauf

von sämmtlichen Putz-Artikeln wegen Aufgabe des Geschäfts aus Gesundheitsrücksichten,
als: Damen- und Kinderhüte, Knabenhüte, Sammete, Blumen, Federn, Agraffen, Bänder, span. Blonden, Spitzen, Tülle, Schleier, Garnirstoffe, Rüschen, Netze, Tüllhauben, Morgenmützen 2c.
Jever, St. Annenstraße, Herrn Kaufmann Carl Andrée gegenüber.

Frau B. Pinkernell.

Der Verkauf findet nur gegen Baar statt.

Garnirte Hüte in großer Auswahl

Bremen. **Amerika.**

Die Dampfschiffe des **Norddeutschen Lloyd** in **Bremen** fahren regelmäßig **Mittwochs** und **Sonntags** nach

Amerika.

Wegen Passage wende man sich an die Direction des

Norddeutschen Lloyd,
Bremen,
oder deren Agenten

J. H. G. Düser, Jever.
B. H. Möhlmann, Wittmund.
W. Weber, Varel.

Sämmtliche Neuheiten für diese Saison trafen ein, als Strohhüte, Blumen, Bänder, Federn u. Agraffen, sowie sämmtliche Neuheiten in Garnirstoffen.

Garnirte Hüte sind stets in einer großen Auswahl auf Lager.

Marie Jürgens.

Jever, große Burgstraße.

Alte Hüte werden zu ganz billigen Preisen modernisirt. D. O.

Ich empfehle mich den geehrten Damen von Jever und Umgegend als Nähterin in und außer dem Hause mit und ohne Maschine.

A. Langmack.

Wohne bei meinen Eltern a. d. Prinzenallee.

Meinen 3jährigen dunkelrothbraunen starken Hengst, vom Robust, empfehle ich zum Decken. Deckgeld tragend 15 Mk., güst 10 Mk.

Sander-Seedeich, April 11. 1883.

Joh. Harms.

Gefüllte Nelken, Stiefmütterchen, Goldlack, Phlox, Doppelsporn (zitterndes Herz), Marienblümchen 2c., alle Gemüse- und Blumensamen empfiehlt

A. Ahlfs, Gärtner.

Lager direct importirter Havana-Cigarren.

Ich erhielt kürzlich von Havana eine Parthie **Havana-Land-Cigarren** in 3 Sorten, 100, 120 und 130 Mk. pr. Mille, **ausgezeichnete** Qualität, die ich, sowie die übrigen Marken Havana-Cigarren **angelegentlich** empfohlen halte.

Proben werden zu Kistenpreisen gern abgegeben.

J. F. G. Trendtel.

Bergmann's

Theerschwefel-Seife,

bedeutend wirksamer als Theerseife, vernichtet sie **unbedingt** alle Arten Hautunreinigkeiten und erzeugt **in kürzester Frist** eine **reine, blendend** weiße Haut.

Vorräthig à Stück 50 Pf. bei

Adolph Hahn, Jever.
Aug. Jaritz, „

Neu!

Damen- und Herren-Gesundheits-Jacken
in
leicht und schwer, weich u. angenehm im Tragen, krimpffrei,
in
Baumwolle, Wolle
und
Halbwolle
für 1 Mark und mehr
empfiehlt

J. W. Schleemilch,
Jever.

Eß- u. Pflanz-Schalotten empfiehlt

A. Hinrichs,
Pannewarf. Handelsgärtner.

Empfehle meinen dreijährigen rothbraunen Hengst zum Decken. Deckgeld tragend 20 Mk., güst 10 Mk.

Klein-Aukens bei Wiarden.

Ch. Harken.

Landesbibliothek Oldenburg