Landesbibliothek Oldenburg

Digitalisierung von Drucken

Jeversches Wochenblatt
1889

37 (5.3.1889)

urn:nbn:de:gbv:45:1-427500

Visual Library

Jeversches Wochenblatt

und

Amtlicher Anzeiger für Wilhelmshaven.

№ 37. Dienstag, den 5. März 1889.

Obrigkeitliche Bekanntmachungen.

Vom 5. bis Ende dieses Monats sind von den Zahlungspflichtigen der vormaligen Aemter Tettens und Minsen an den Amts-Einnehmer Lindemann in Jever folgende Abgaben zu entrichten:

1. die Grund- und Gebäudesteuer,
2. „ Einkommensteuer,
3. „ fälligen Erb- und Zeitpachten,
4. „ Amts- und Gerichtssporteln und
5. St. Jooster Mühlen-Kost- und Driftgeld.

Die Hebungen finden am Dienstag, Mittwoch, Donnerstag und Freitag jeder Woche von Morgens 8 bis Mittags 12 Uhr statt.

Amt Jever, 1889 März 1.

Zedelius.

Um Mittheilung des Aufenthaltsortes der Dienstmagd Josephine Ennen aus Wallinghausen wird ersucht.

Jever, 1889 März 1.

Großherzogliches Amtsgericht, Abth. II.

J. V.:

Abrahams.

Bolte.

Beleuchtungs-Tabelle

für den Monat März 1889.

Datum.	Phase.	Leuchtzeit.	Datum.	Phase.	Leuchtzeit.
1.	●	6¼—12	17.	○	—
2.		6¼—12	18.		—
3.		6¼—12	19.		7—9
4.		6¼—12	20.		7—10
5.		7½—12	21.		7—11
6.		9 —12	22.		7—12
7.		10—12	23.		7—12
8.		—	24.	☾	7—12
9.	☽	—	25.		7—12
10.		—	26.		7—12
11.		—	27.		7—12
12.		—	28.		7—12
13.		—	29.		7—12
14.		—	30.		7—12
15.		—	31.	●	7—12
16.		—			

Jever, 1889 März 4.

Stadtmagistrat.

Dr. Büsing.

Bei der am 1. März 1889 vorgenommenen Ausloosung von 17 Schuldverschreibungen der 3½procentigen Anleihe der Stadt Jever von 170 000 Mk. de 10. November 1887 sind folgende Nummern gezogen: 017, 076, 081, 082, 103, 131, 191, 210, 216, 217, 272, 279, lautend auf je 500 Mk., und 065, 066, 127, 184, 194, lautend auf je 100 Mk.

Die Beträge der ausgeloosten Nummern können am 1. November 1889 bei der Oldenburgischen Landesbank gegen Einlieferung der Schuldscheine in Empfang genommen werden. Die noch nicht fälligen Coupons sind mit den Schuldverschreibungen einzuliefern, widrigenfalls der Betrag der fehlenden Coupons von dem Capital abgezogen werden wird.

Jever, 1889 März 1.

Stadtmagistrat.

Dr. Büsing.

Gerdes.

Ein Auszug aus der Heberolle der Versicherungs-Anstalt der Tiefbau-Berufsgenossenschaft für das I., II., III. Quartal 1888 für den hiesigen Bezirk liegt zur Einsicht der Betheiligten vom 6. März d. J. an 2 Wochen auf der Registratur des Rathhauses hieselbst aus.

Jever, den 4. März 1889.

Stadtmagistrat.

Dr. Büsing.

Gerdes.

Testaments-Eröffnungen.

Ein von dem Hausmann Tamme Tonken Kromminga zu Hollhuse und dessen Ehefrau Sievertje Hinrichs Kromminga, geb. Kruse, am 7. November 1872 vor dem Amtsgerichte errichtetes gemeinschaftliches Testament wird, soweit dasselbe die Dispositionen des am 14. Januar d. J. zu Jever verstorbenen Ehemannes betrifft,

am 14. dieses Monats, Vorm. 11 Uhr,

im Sitzungszimmer des Amtsgerichts publicirt werden.

Jever, 1889 Februar 28.

Amtsgericht, Abth. II.

Hemken.

Meyerholz.

Nachdem Ibo Jürgens Burchards, früher Hausmann zu Annenburg, zuletzt Proprietair zu Jever, kürzlich verstorben ist, soll ein von demselben mit seiner Ehefrau, Anna Margaretha, geb. Lessen, am 14. September 1875 hieselbst errichtetes Testament, soweit dasselbe die Bestimmungen des verstorbenen Burchards enthält, nebst einer von demselben am 12. Juli 1883 zu dem gedachten Testamente übergebenen, in einem verschlossenen Convolute enthaltenen Nachfuge am

14. März d. J., Vorm. 10 Uhr,

hieselbst publicirt werden.

Jever, 1889 Februar 28.

Amtsgericht, Abth. I.

Abrahams.

Meyerholz.

Landesbibliothek Oldenburg

Immobil-Verkauf.

Der Hausmann Johannes Reiners Fulfs zu Hillershausen hat den öffentlich meistbietenden Verkauf seiner Immobilien, als:

A. eines zu Hillershausen, Gemeinde Oldorf, belegenen, zu Artikel Nr. 18 der Mutterrolle der Gemeinde Oldorf wie folgt verzeichneten Landguts:

Flur	Parc.		Flächeninhalt ha
2	47	Bei Ikenhausen, 2½ M. Marschl.	1,3898
	48	" 2½ " "	1,3021
	49	Westl. an Hillershausen, "	1,5080
	244/50	Bei Hillershausen, am grünen Wege, "	0,9674
	245/51	" " "	1,5371
	246/52	" " "	1,6032
	55	Bei der Scherrei, 3⅔ M. "	1,8669
	56	Bei Ikenhausen, 4⅓ " "	1,7178
3	88	B. Hillershausen, 3⅓ " "	1,7145
	89	" 3⅓ " "	1,7747
	90	Hillershausen, Garten	0,1794
	91	" Haus-Hofr. Wohnhaus	0,1522
	92	" Garten Garten	0,3560 0,1663
	93	" Marschl.	0,1463
	94	Bei " 1⅓ M. "	0,6485
	95	" " ⅔ " "	0,3463
	96	" " 4⅔ " "	2,3676
	97	" " 3⅔ " "	1,9689
	98	" " 4⅓ " "	2,4530
	99	" " 2⅓ " "	1,7586
	100	7 Hundert, "	1,3009
4	1	Bei der Scherrei, 2⅓ M. "	1,4401
	179/2	Südlich am grünen Wege, 1⅔ M. "	1,0418
	180/3	" " 2⅔ " "	1,5122
	181/5	Südlich beim grünen Wege, 4⅔ M. "	2,3571
	4	" " 3⅓ " "	1,8052
	12	Am Neuwarfer Tief, 2⅔ " "	1,7343
	13	" " 1 " "	0,5174
		Sa. 28 Pc. 1 Gbde.	37,6336

B. einer in der Gemeinde Oldorf belegenen, zu Artikel Nr. 73 der Mutterrolle dieser Gemeinde wie folgt verzeichneten Häuslingsstelle:

Flur	Parc.		Flächeninhalt ha
2	284/54	Scherrei Haus-Hofr. Wohnhaus	0,0199
		Garten	0,1000
		Sa. 1 Parc. 1 Gbde.	0,1199

beantragt.

Zubehörungen dieser Immobilien sind Kirchen- und Begräbnißstellen in der Kirche bezw. auf dem Kirchhofe zu Oldorf.

Vorbesitzer der Immobilien war Landwirth Gehrel Hummels Siebels zu Hillershausen, später Gastwirth zu Oldorf.

Dem gestellten Antrage gemäß werden daher alle Berechtigte aufgefordert, ihre hypothekarischen Forderungen an Kapital, Zinsen und Kosten und ihre dinglichen Ansprüche, insbesondere auch Eigenthums-, lehnsrechtliche und fideicommissarische Rechte, Reallasten und Servituten bei Strafe des Verlustes des dinglichen Anspruchs in dem auf den

17. April d. J.

angesetzten Angabetermine bei dem unterzeichneten Gerichte anzumelden.

Die Angaben können schriftlich oder mündlich zum Protocolle des Gerichtsschreibers gemacht werden.

Der Ausschlußbescheid erfolgt am

20. April d. J.

Zugleich wird Termin zum öffentlichen Verkauf auf den

25. April d. J., Vorm. 10 Uhr,

im Local des unterzeichneten Amtsgerichts angesetzt.

Jever, 1889 Februar 21.

Amtsgericht, Abth. II.
Hemken.

Meyerholz.

Auswärtige Behörde.

Submission.

Die Lieferung des für 1889/90 für die Brieftaubenstation erforderlichen Taubenfutters im Gesammtgewicht von ca. 7000 kg soll im Submissionswege vergeben werden.

Offerten sind portofrei versiegelt mit der Aufschrift „Lieferung von Taubenfutter" bis zum 15. März d. Js. unter Beifügung von Proben beim unterzeichneten Kommando einzureichen.

Die Lieferungsbedingungen können im Büreau des Lootsenkommandos eingesehen, beziehentlich gegen Abschreibegebühren bezogen werden.

Wilhelmshaven, den 1. März 1889.

Kaiserliches Lootsen-Kommando.

Zwangs-Verkäufe.

Jever.

Am Mittwoch, den 6. März d. J.,

kommen zum öffentlichen Verkauf gegen Baarzahlung:

Vormitt. 10 Uhr in Sachtjen's Wirthshaus in Heppens:

1 Sopha, 2 Tische, 1 Kommode, 1 Spiegel, 1 Stuhl, 1 Kanarienvogel, 2 Bilder, 1 Tischdecke, 1 Teppich, 2 Fach Gardinen und 9 Topfblumen;

Nachmitt. 2 Uhr in Otten's Wirthshaus in Ostiem:

1 Kleiderschrank, 1 Anrichte, 1 Kiste, 1 Tisch und 4 Stühle;

Nachmitt. 2 Uhr in Zwingmann's Wirthshaus in Belfort:

1 Nähmaschine, 1 Kleiderschrank, 1 Sopha, 1 Tisch, 1 Pult, 1 Regulator, 7 Bilder, 2 Spiegel, 1 Kommode, 1 Lampe, 1 Schreibzeug und einige Bücher;

Nachmitt. 3 Uhr in Krause's Wirthshaus in Sedan:

3 Arbeitspferde, 2 Ackerwagen, 1 Schlitten, 1 Break, 1 Landauer, 1 Sopha, 1 Kommode, 1 Nähmaschine, 1 Standuhr und 6 Bilder;

Landesbibliothek Oldenburg

Nachmitt. 4 Uhr in Wwe. Dreyer's Wirthshaus in Moorwarfen:
1 Schwein.
Janssen, Gerichtsvollz.

Gemeindesachen.

Gemeinde Sillenstede

Zur Unterbringung der Armenpfleglinge pro Mai 1889/90 ist Termin auf

Mittwoch, den 13. März d. J., Nachm. 4 Uhr,

in J. H. Janßen Wwe. Wirthshaus in Sillenstede angesetzt. Die jetzigen Annehmer haben sich, bei Androhung der contractmäßigen Brüche, mit ihren Pfleglingen einzufinden.

Relinghausen, 1889 März 1.
Der Gemeindevorstand.
A. Reling.

Ausverdingung.

Die Unterhaltung des Tainerweges, Gänseweges, Nenndorferweges und eines Pfandes des Mühlenweges hat Unterzeichneter unter der Hand auszuverdingen.

Waddewarden, 1889 Februar 28.
Eden.

Für einen Knaben und 3 Mädchen im Alter von 10 bis 13 Jahren werden zum 1. Mai 1889 passende Stellen bei Landwirthen, wo dieselben leichte Arbeiten verrichten und zudem mit kleinen Kindern die Schule besuchen können, gesucht.

Annehmer dazu wollen sich ehestens an einen der Armenväter U. Behrens, Uthusen, oder H. Janßen, Oldorferbaum, wenden.

Oldorf, 1889 Februar 27.
Armencommission.
W. U. Janßen.

Vergantungen.

Der Landwirth Gerd Harms zu Wiedel läßt

am Dienstag, den 2. April ds. Js., Nachmittags 1 Uhr anfang.,

seinen landwirthschaftlichen Beschlag und versch. Hausgeräth öffentlich meistbietend auf geraume Zahlungsfrist durch mich verkaufen, als:

6 Stück

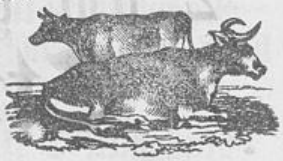

Hornvieh,

nämlich:

1 Milchkuh,
2 fähre Kühe, wovon eine belegt,
1 zweijähr. Beest,
1 eineinhalbj. Beest,
1 einjähr. Beest;
1 Kalb,
2 trächtige Schafe,

ferner: 1 Fruchtweher, 1 Staubwanne, 1 Borfkarre, 1 Düngerkarre, 1 Kinderkarre, 1 zweirädr. Handwagen, 1 Häckerlingslade, vollständige Grützmachergeräthschaften, 1 Sense, Sichte mit Bick, Haarspitt und Hammer, mehrere Harken, Forken, Flegeln, Gaffeln, 1 Pflug, 2 Eggen, worunter 1 kleinere, 1 Einsp.-Deichsel, 10 neue und alte Dammhecken nebst Pfählen, **1 Quantität Nutz- und Brennholz, worunter eich. Bohlen,** etwas Torf 2c.,

sodann: 1 großer zweithür. Kleiderschrank, 1 Kommode, 1 Buddelei, 2 Tische, worunter 1 Ausziehetisch, 6 Stühle, 1 kl. Ofen mit Rohr, 1 Backplatte, 1 Spinnrad und 1 Haspel, 2 eich. Kisten, mehrere kleinere Kisten, 2 kupf. Theekessel, worunter 1 neuer, mehrere stein. und eis. Töpfe, verschiedenes Kupfer- und Zinngeräth, 1 vollst. Bett, mehrere sehr gut erhaltene Frauenkleidungsstücke;

endlich: 1 Karnrad mit Handbetrieb, 1 Karne, 3 Rahmfässer, 6 Milchballien, 1 Butterballie, 1 Milchsieb, Milch-, und Wassereimer, 1 Waschmaschine, 1 Waschballie, 1 Waschtrog, etwas getr. Bohnen und viele andere hier nicht genannte Sachen.

Käufer werden um pünktliches Erscheinen gebeten, damit die Auction an einem Tage beendigt wird. Das Vieh kann bis zum 1. Mai d. J. unentgeltlich auf Fütterung stehen bleiben.

Sillenstede, 1889 März 2.
Albers.

Die zum Nachlasse des verstorbenen **Drechslermeisters F. F. H. Schmidt zu Jever** gehörigen beweglichen Gegenstände werden am

Mittwoch und Donnerstag, den 6. und 7. März, Nachmittags 1 Uhr anfangend,

in dem vom Erblasser bewohnt gewesenen Hause an der Osterstraße mit geraumer Zahlungsfrist meistbietend verkauft, namentlich:

2 Drehbänke, 2 Hobelbänke und sämmtliche andere zur Drechslerei gehörige Geräthschaften, 1 Quantität Eschenstammholz, sowie verschiedenes anderes Nutz- und Brennholz, eine Parthie ausgearbeitetes Holz zu Stühlen u. s. w., ca. 150 Bund Stuhlrüschen, eine Quantität Lack, Leim, Beize u. s. w., 1 Handwagen, 3 bis 400 gebrauchte Rüschenstühle;

ferner: 3 trächtige Ziegen;
1 Kleiderschrank, 2 Comptoirschränke, 1 Buddelei, 1 Sopha, 1 Sophatisch, verschiedene andere Tische, 6 Rohrstühle, 2 Wanduhren, Bettstellen, Betten, Spiegel, Schildereien, Lampen, Steinzeug, allerlei Küchengeräth und viele andere Haushaltungsgegenstände;

Landesbibliothek Oldenburg

auch ein Stall zum Abbruch und ein Haufen Dünger.

Kaufliebhaber werden eingeladen mit dem Bemerken, daß am ersten Tage vorzugsweise die Drechslerei-Geräthschaften, das Holz und die sonstigen Handwerks-Vorräthe, sowie die Rüschenstühle zum Verkaufe kommen.

Jever, 1889 Februar 27.

A. Tiemens.

Der Landmann G. E. Ammen zu Schillig läßt wegen Aufgabe der Landwirthschaft daselbst am

8. April, Nachm. 1 Uhr anf.,

auf halbjährige Zahlungsfrist durch Unterzeichneten verkaufen:

4 Pferde,

darunter:

2 gute Wagenpferde, egale Schimmel,
1 schwarze Stute, gutes Reitpferd und auch Einspänner,
1 schwarzer 2jähr. Wallach;

11 St. gutes Rindvieh,

als:

1 schwere Milchkuh,
1 schw. tied. 3jähr. Beest,
1 frühm. Kuh,
1 do. 3jähr. Beest,
1 do. 2½jähr. do.,
2 do. 2jähr. do.,
3 Kuhenter,
1 Enterstier;

2 güste Schafe
und
4 Hammel;

4 Wagen mit eis. Achsen und Zubehör, 3 gute Pflüge, 7 theils leichte Eggen, darunter 1 eis. und 1 Aufbruchsegge, Ackerschlitten, Erdkarre, Siltzeuge, Dreistöcke, 2 Sandtröge, 1 Rüschschlitten, 1 Wasserkarre mit Faß, versch. Wasserfässer und Tröge, 1 Dreschblock, 1 Fruchtweher, Harken, Forken, Gaffeln, Schüppen, Flegel, led. und hanf. Pferdegeschirre, Pflug-, Egge-, Kuh- und Halfterketten, Rollbäume, Dammhecken, ca. 30 Stück eich. Dammpfähle, 1 kl. Windmühle, 1 hölz. Schuppen, Schließ-, Nutz- und Brennholz, 1 Karne, Milch- und Butterballien, Käsepresse und viele andere hier nicht benannte Gegenstände.

Bemerkt wird, daß das Rindvieh bis 1. Mai auf Fütterung stehen bleiben kann.

Käufer werden eingeladen und um frühzeitiges Erscheinen gebeten, da der Verkauf an einem Tage beendet werden soll.

Horumersiel. **F. M. Müller,**
Auct.

Die Herren Gebrüder Bunk zu Wittmund und Hattersum lassen am

Sonnabend, den 9. März d. J.,
Vormittags 10 Uhr,

beim Müller'schen Gasthofe hieselbst

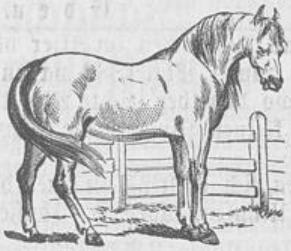

20 Stück beste 2-, 3- und 4-jährige Pferde,

sowie auch einige Arbeitspferde,

2 sehr gute trächtige Stuten,

50 Stück große u. kleine Schweine

auf 6monatige Zahlungsfrist verkaufen.

Wittmund, den 26. Februar 1889.

H. Eggers,
Königl. Pr. Auctionator.

Landesbibliothek Oldenburg

Herr Landwirth Fr. Wilken zu Groß-Ostiem läßt wegen Aufgabe der Landwirthschaft am

Mittwoch, den 20. März d. J.,
Nachm. 1 Uhr anfangend,

bei seiner Behausung öffentlich meistbietend auf halbjährige Zahlungsfrist durch den Unterzeichneten verkaufen:

11 Pferde,

als:

2 Arbeitspferde,
1 sechsjähr. braune Stute,
1 fünfjähr. dunkelbraune Mutterstute, v. Young Othello, belegt vom Monac,
2 vierjähr. braune Stuten,
2 dreij. braune Wallache,
3 einjähr. Hengstfüllen,
braun, schwarzschimmel und schwarz:

7 eiserne und hölzerne Rad- und Fußpflüge, 11 eiserne und hölzerne Eggen, darunter 1 Zickzackegge, 1 Landrolle, 1 Mullbrett mit Kette, 1 Dreschblock mit Zubehör, 1 Rüschschlitten nebst Schellengeläute, 3 Ackerschlitten, ledernes und hanfenes Pferdegeschirr, 1 vollständiges Reitgeschirr mit neusilbernem Beschlag, 1 Mittelkette, 2 Bullenketten, mehrere Pflug- und Eggeketten, Siltzeuge, Vier- und Dreistöcke, 3 Paar Wagenreepen mit Rollen, Flegeln, Gaffeln, Harken, Bindebäume 2c. 2c.

Kaufliebhaber werden eingeladen und wird noch bemerkt, daß der schöne Hornviehbestand, sowie die Milchgeräthe, Wagen, Erdkarren 2c. am 15. und 16. April d. J. zum Verkaufe kommen.

Jever. **M. U. Minssen.**

Verpachtungen.

In Zwangsversteigerungssachen
wider
den Kaufmann und Wirth Joh. G. Freese zu Hooksiel
sollen die zu versteigernden

Immobilien,

als:

1. das z. Zt. von Freese benutzte Wohnhaus mit Garten,
2. ein im Bohnenburger Groden belegener Hamm Land, groß 1 Hect. 36 Ar 21 []M.,
3. ein daselbst belegenes, 1 Hect. 23 Ar 78 []M. großes Landstück,

auf 1 Jahr, vom 1. Mai d. J. an, öffentlich meistbietend **verpachtet** werden.

In dem unter 1 vorstehend bezeichneten geräumigen Hause ist seit Jahren eine Colonialwaarenhandlung, verbunden mit Gastwirthschaft, betrieben.

Die unter 2 und 3 vorstehend aufgeführten Landstücke kommen einzeln, zur Benutzung als Weideland, zur Verpachtung.

Verpachtungstermin wird auf

Sonnabend, den 9. d. Mts.,
Nachmittags 4 Uhr,

in **Reiners Gaststube zu Sengwarden** angesetzt und bemerke ich noch, daß **in diesem Termine sofort der Zuschlag auf die abzugebenden Höchstgebote erfolgt.**

Neuende, 1889 März 2.

Auct. H. Gerdes,
Masse-Verwalter.

Verpachtung eines Geschäftshauses.

Das zum Nachlasse des weil. Kaufmanns Gerhard Galts zu Roffhausen gehörige, daselbst belegene, zur Handlung und Wirthschaft eingerichtete

Wohnhaus

mit großem Garten, Kegelbahn 2c.

soll, da die Wittwe Galts ihr Geschäft aufgiebt, vom 1. Mai d. J. an auf mehrere Jahre verpachtet werden. Dem Hause steht die Erbpachtkruggerechtigkeit zu, es ist darin seit langen Jahren Handlung und Wirthschaft mit gutem Erfolge betrieben und findet ein strebsamer Geschäftsmann dort sein sicheres Auskommen.

Termin zur Verpachtung wird hiermit auf

Montag, den 11. dieses Monats,
Nachmittags 2 Uhr,

an Ort und Stelle angesetzt, wozu Pachtliebhaber hierdurch eingeladen werden mit dem Bemerken, daß bei genügendem Gebote der Zuschlag voraussichtlich sofort erfolgen wird.

Jever, den 2. März 1889.

A. Tiemens.

Verpachtung.

Zur Verpachtung der dem Herrn Levy aus Paris gehörenden, zu Roffhausen belegenen Ländereien,

ca. 104 Grasen bestes Weideland,

wird hiermit neuer Verpachtungstermin auf

Dienstag, den 19. dieses Monats,
Nachmittags 3 Uhr,

im von Thünen'schen Gasthofe zu Neustadt-Gödens anberaumt.

Landesbibliothek Oldenburg

Nachrichtlich wird bemerkt, daß die Ländereien event. auf ein Jahr bei Stücken verpachtet werden sollen. Der Zuschlag wird voraussichtlich sofort im Termine erfolgen.

Wittmund, den 2. März 1889.

H. Eggers.

Notificationen.

Versicherung gegen Viehsterben.

Freitag, den 8. März, 6 bis 8 Uhr Abends, Hebung der Anlage in A. Eden Gasthause.

Oldorf. H. E. Hicken.

Die Gläubiger des weil. Hoteliers F. Buck werden gebeten, am

Dienstag, den 5. d. Mts., Abends 7 Uhr,

im oberen Saal des Concerthauses zu erscheinen, um über den Stand der Masse Auskunft zu erhalten und das Weitere zu besprechen.

Jever. M. U. Minssen.

Verkauf.

Der Zimmermeister Fr. Siefken zu Wehlens, Gemeinde Sengwarden, beabsichtigt, sein daselbst nahe an der Chaussee belegenes

Haus mit Garten

zum baldigen Antritt zu verkaufen. Das Haus eignet sich hinsichtlich der Lage und Einrichtung sowohl für einen Zimmermann, wie auch für einen Proprietair, der auch event. einiges Vieh zu halten gedenkt.

Kaufliebhaber wollen sich ehestens an mich wenden.

Sengwarden. Wilh. Reiners, Auctionator.

Der Arbeiter Chr. Niemann hieselbst beabsichtigt, wegen anderweitiger Pachtung, seine im hiesigen Orte belegene **Häuslingsstelle,** bestehend aus geräumigem gut erhaltenem Gebäude und vielen Gartengründen, zum Antritt auf den 1. Mai d. J. unter der Hand zu verkaufen oder — wenn ein Verkauf nicht möglich ist — zu verpachten.

Termin zum Verkaufe unter der Hand bezw. zur Verpachtung des Immobils wird angesetzt auf

Donnerstag, den 7. März d. J., Nachmittags 5 Uhr,

in J. Harms Wirthshause hieselbst.

Kauf- bezw. Pachtliebhaber werden eingeladen mit dem Bemerken, daß der Besitzer und der Unterzeichnete etwa gewünschte nähere Auskunft gern ertheilen.

Hohenkirchen, den 26. Februar 1889.

H. Jürgens, Auctionator.

Unterzeichnete wünscht ihr beim Dorf Sillenstede an der Chaussee belegenes Landstück unter der Hand zu verkaufen und wollen Kaufliebhaber sich in nächster Zeit bei mir einfinden, um zu unterhandeln.

Sillenstede, den 1. März 1889.

Redlef J. Redlefs Wittwe.

Der Schmiedemeister Friedr. W. Taddicken zu Haddien hat die kleine Wohnung in dem ihm gehörigen, früher Lammers'schen Hause zu Haddien mit Gartengrund auf den 1. Mai d. J. anderweit zu verpachten.

Pachtliebhaber wollen sich baldigst an den Eigenthümer wenden.

Jever, den 2. März 1889.

A. Tiemens.

An **Saatfrucht** empfehle in durchaus gesunder Waare von dem auch im verflossenen Jahre sich wiederum als sehr ergiebig bewährten, weißen, schwedischen Futterhafer zum Preise von 15 Mk. pr. 100 kg ff. sehr frühreife grüne Erbsen zu 15 Mk. pr. 50 kg gute mittelgroße Bohnen zu 10 Mk. pr. 50 kg.

Friedr.-Aug.-Groden, Februar 1889.

H. B. Fleßner.

Prämienobligationen

der Städte

Bari, Barletta, Mailand, Venedig

mit Haupttreffern von

500000; 200000; 100000; 50000; 40000 ꝛc.

Jeden Monat eine Ziehung.

Diese Loose dürfen als chancebietende Kapitalanlage empfohlen werden, da dieselben im Laufe der Zeit mit mindestens Francs 290 zurückgezahlt werden und außerdem an den vielen Gewinnziehungen (siehe obige Treffer) theilnehmen.

Um Jedermann den Ankauf zu ermöglichen, erlasse ich diese vier Loose zusammen auch gegen monatliche Abzahlungen von 5 oder 10 Mark und zwar bis auf Weiteres zu folgenden Preisen:

à Mk. 175

zahlbar in 17 Zahlungen à Mk. 10 und 1 Restzahlung à Mk. 5 oder

à Mk. 185

zahlbar in 37 Zahlungen à Mk. 5.

Jeder Käufer betheiligt sich schon nach der 1. Zahlung an allen Ziehungen.

Zu weiterer Auskunft stets gern bereit.

Joh. Conr. Zickendraht, Bankgeschäft **Hersfeld.**

Confirmandenanzüge,

sowie

sämmtliche fertigen

Herren-Garderoben

verkaufe ich hervorragend billig.

A. Mendelsohn, Jever.

Künstliche Zähne, Plomben, Zahnoperation.

C. Pétry, Jever, Alter-Markt.

Sprechstunden (außer Mittwoch) täglich 8—7 Uhr.

Landesbibliothek Oldenburg

Herr Müller Frerichs hieselbst läßt in nächster Zeit 3 Matten Landes, bei seiner Mühle belegen, zum Gemüsebau ackerweise öffentlich verpachten, worauf vorläufig aufmerksam gemacht wird.

Der Verpachtungstermin wird demnächst bekannt gemacht.

Jever, den 28. Februar 1889.

A. Tiemens.

Zur Confirmation

empfehle viele Neuheiten in

schwarzen glatten und gemusterten Stoffen.

Trotz andauernder Preissteigerung verkaufe ich sämmtliche schwarze

Cachemirs

zu alten billigsten Preisen.

A. Mendelsohn,
Jever.

Taufkleider, Steckkissen,

sowie sämmtliche

Erstlingswäsche

halte in großer Auswahl bei billigster Preisstellung bestens empfohlen.

Neuestr. Robert Altona.

Eierschaalen

täglich frisch.

G. A. Günsel, Jever.

Ganz seid. bedruckte Foulards Mk. 1,90 bis 6,25 pr. Mtr. — vers. roben- und stückweise porto- und zollfrei in's Haus das Seiden-Fabrik-Depot **G. Henneberg** (K. u. K. Hoflief.) **Zürich.** Muster umgehend. Briefe kosten 20 Pf. Porto.

Graue Erbsen, gelbe Victoria-Erbsen, grüne Erbsen

empfiehlt in schöner mürbekochender Waare

J. H. Cassens.

Graue Haare

färbt man sofort schön blond, braun oder schwarz mit Dr. Löwenstamms **Haarfärbemittel** (Puritas tannique) oder Crystall. Garantirt unschädlich und bequem, in Cartons à Mk. 2,50 bei

A. Fimmen, Friseur in Jever.

Bahnhofshalle.

Heute, Dienstag:

Fastnachtsball.

Anfang 7 Uhr.

Es ladet freundlichst ein

C. Brunstermann.

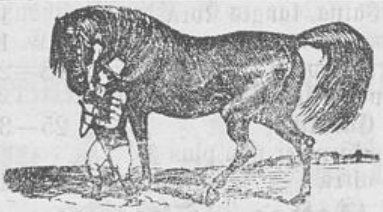

Empfehle meinen

Prämien- und Stammhengst

„Regenhald"

zum Decken. Deckgeld 20 Mk., güst 10 Mk.

Wiefels. C. R. Gerdes.

Gut. Billig.

Wieder eine Sendung Schuhe und Stiefel erhalten.

Wiarden. W. Engelken.

Feinste rothe frostfreie Kartoffeln, beste gesunde Waare, habe bei größeren und kleineren Quantitäten abzugeben.

Jever. J. H. G. Düser.

Eine Parthie schönen abgelagerten **Käse,** bei Ganzen Pfd. 20 Pfg., bei Eilers u. Gerken.

Löwen-Fettglanzwichse nur echt bei

Eilers & Gerken.

Eine Parthie schöne frische Klumpenbutter empfiehlt

H. Behrens, Horumersiel.

Zu verkaufen.

1 Kuh, welche nahe am Kalben steht.

Waddewarden. R. W. Tholen.

Zu verkaufen.

Eine in einigen Tagen kalbende Kuh.

Gotteskammer bei Jever. Ulrichs.

Einen fetten Stier hat zu verkaufen

Gottels. W. J. Siuts.

Habe fortwährend gute Docken zu verkaufen.

Wehlens bei Sengwarden. J. A. Eden.

Gesucht zu Anfang April eine zuverlässige **Köchin** mit guten Zeugnissen.

Aug. Meyer, Bremen, Kohlhökerstraße 16.

Gesucht.

Auf Mai ein junges Mädchen für einen kaufmännischen Haushalt auf dem Lande gegen hohes Salair bei familiärer Stellung. Zu erfragen in der Expedition dieses Blattes unter Nr. 22.

Gesucht.

Auf Mai eine Magd, die melken kann, gegen hohen Lohn. Auskunft ertheilt

H. Popken, a. d. Schlachte.

Landesbibliothek Oldenburg

Tafel-Reis,

ausnahmslos feinste Qualität, versende in Originalballen und Fünfkilo-Probepostsäcken (Emballage wird nicht berechnet) zu folgenden außerordentlich billigen Preisen, zollfrei ab Bremen:

Reis mit Hülsen	pr. Pfd.	8	Pf.,
Kleiner Reis, ganz weiß,	„ „	11	„
Feiner weißer Rangoon	„ „	12	„
Hochf. großkörniger Bassein	„ „	14	„
Feinster Patna, langes Korn	„ „	15	„
Extrafeiner klarer Japan	„ „	17	„
Hochfeiner Java	„ „	18—20	„
Superfeiner, sogen. Java Carolina	„ „	25—30	„
Dito großkörniger non plus ultra	„ „	35--40	„

Kaffee, Thee 2c.

Große Auswahl aller vorkommenden Sorten und Qualitäten.

Preisliste sende auf Wunsch kostenfrei.

Wilhelm Otto Meyer
(Hoflieferant),
Bremen,
Versandt-Geschäft,
Knochenhauerstraße Nr. 40,
Fedelhören 100.

Empf. frischen Ital. Blumenkohl, eingem. Sauerkohl und Schnittbohnen, sowie sämmtl. Büchsengemüse.
P. Koeniger.

Ital. Maronen (süße Kastanien) empf. P. Koeniger.

Zum Weißnähen und Kleidermachen in und außer dem Hause bei billigster Preisstellung halte mich bestens empfohlen.
Blauestraße. T. Schwitters.

Ackerbauschule zu Bremervörde.

Der **Sommercursus** beginnt am **25. April.** Anmeldungen nimmt entgegen der **Director der Schule:** Dr. Köpke.

Habe noch großen Vorrath von prima blaßrothen Kartoffeln zum Tagespreise abzugeben, sowie hiesigen trockenen Speck.
Wiarden. A. H. Janssen.

Gesucht.

Zum 1. Mai d. J. 2 Knechte, welche mit Pferden umgehen können und gute Zeugnisse aufzuweisen haben, sowie ein ordentliches Dienstmädchen für Küche und Haus.
Wilhelmshaven. Karl Griffel.

Ich wünsche das von mir bewohnte Haus mit Gartengrund noch zu verpachten. Pachtliebhaber wollen sich in den nächsten 8 Tagen bei mir einfinden.
Stumpens, den 1. März 1889.
Hinrich Schmidt.

Verloren.

Auf dem Wege von der Neuenstraße bis Moorhausen eine silberne Cylinderuhr mit Goldrand. Inwendig im äußeren Deckel steht der Name H Claassen 25/12 1887 eingeschrieben.

Der ehrliche Finder wird gebeten, dieselbe gegen eine gute Belohnung bei Uhrmacher Hajen abzugeben.

Zu verkaufen.

Eine ziemlich schwere, Mitte dieses Monats zum dritten Male kalbende Kuh.
Haddien. J. Ohmstede.

Zu verkaufen.

Ein dreijähriger Wallach oder eine dreijährige Stute.
Sillenstede. W. Wolken.

Zu verkaufen.

Ein Haufen gutes Pferdeheu.
Schoost. H. Grahlmann.

Auf beste Landhypothek suche zum 1. Mai d. J. gegen prompte Zinszahlung 15 000 Mark anzuleihen. Gefl. Offerten von Selbstverleihern werden erbeten.
Sande. J. Brahms.

Gesucht.

Für Oldenburg ein ordentliches Dienstmädchen im Alter von 16 bis 17 Jahren. Nähere Auskunft ertheilt Herr Hayo Gerken (Hotel zum Adler) in Jever.

Gesucht.

Für ein junges Mädchen von 15 bis 16 Jahren, welches im Ladengeschäft nicht unerfahren ist, zu Mai eine leichte Stelle zur Stütze der Hausfrau gegen etwas Salair. Zu erfragen in der Expedition dieses Blattes unter Nr. 20.

Gesucht.

Auf Mai eine Magd als Haushälterin.
Ziffenhausen, den 2. März 1889.
J. Ahrens.

Verlobungs-Anzeigen.

Verlobte:
Auguste Tiarks
Reinhard Ihnken.
Warfreihe. Breddewarden.

Verlobte:
Wilhelmine Brandis
Diedrich Folkens.
Tettens. Leer.

Todes-Anzeige.

Heute in der Morgenfrühe entschlief nach langen Leiden unsere gute Mutter, Groß- und Urgroßmutter,

Gesche Catharina Janssen,
geb. Mieniets,

im 87. Lebensjahre.

Um stilles Beileid bitten
G. Janssen und Frau
nebst Kindern und Kindeskindern.

Fedderwarden, 1889 März 3.

Beerdigung: Donnerstag, den 7. d. M., Nachmittags 4 Uhr, auf hiesigem Friedhof.

Redaction, Druck u. Verlag von C. L. Mettcker u. Söhne, Jever.

Landesbibliothek Oldenburg