Landesbibliothek Oldenburg

Digitalisierung von Drucken

Jeversches Wochenblatt
1889

41 (12.3.1889)

urn:nbn:de:gbv:45:1-427543

Visual Library

Jeversches Wochenblatt

und

Amtlicher Anzeiger für Wilhelmshaven.

№ 41. Dienstag, den 12. März 1889.

Obrigkeitliche Bekanntmachungen.

Convocationen.

Wie von der Großherzoglichen Eisenbahn-Direction vorgestellt, haben die nachstehend angegebenen Grundbesitzer von ihren daselbst verzeichneten Grundstücken die daneben bemerkten, in der Größe annähernd berechneten Flächen zum Bau der Eisenbahn von Jever nach Carolinensiel abgetreten:

Lfd. Nr.	Eigenthümer	Art.-Nr.	Belegenheit der Parcellen.	Nr. der Flur	Nr. der Parc.	Abgetretene Fläche ha	a	qm
	A. in der Gemeinde Jever.							
1	Andree, Anton Georg, Kaufmann in Jever	308	Beim Dannhalm	2	92	—	18	31
			"	"	93	—	32	48
2	Dirks, Franz Adolf Ludwig, Kaufmann in Berlin, Ehefrau, Alma Johanne, geb. Lauts	655	Südl. v. Mittelweg	2	150/65	—	—	24
3	Jansen, Gerhard Friedrich August, Cammer-Präsident in Oldenburg, Erben, nämlich: a. Gerhard Friedrich Günther Jansen, Geheimer Staatsrath in Oldenburg, b. Johann Gustav Ulrich Jansen, Baurath daselbst, c. Carl Heinrich Jansen, Rittmeister zu Militzsch in Schlesien, d. Friedrich August Gerhard Carl von Heimburg, als Erbe seiner Mutter, der weil. Ehefrau des Obersten Heino Henning Franz von Heimburg in Oldenburg, Amalie Friederike Marie Sophie, geb. Jansen	569	Nördl. a. d. Eisenbahn	2	205/106	—	5	09
4	Jeverländische Bank in Jever. Inhaber der Bank: a. Rathsherr Johann Ludolph Mettcker in Jever, b. Bankier Eduard Friedrich Ludwig Fimmen daselbst, c. Bankier Wilhelm Ludwig Theodor Minßen daselbst	720	Nördl. a. d. Eisenbahn	2	208/122	—	28	08
			Westl. am Buskohler Wege	"	120	—	2	10
5	Ihnen, Reiner, Böttcher zu Jever, Ehefrau, Johanne Margarethe, geb. Janßen	275	Am Dannhalmsweg	2	90	—	5	42
						—	24	—
6	Josephs, Lazarus, auch Leiser David, Handelsmann und Schlächter in Jever, Erben, nämlich: a. dessen Wittwe, Johanne, geb. Vogelier, zu Jever, b. dessen Kinder: 1. Fanny, 2. Paula, 3. David } Josephs	127	Nördl. am Bahnhof	8	494/111	—	13	—
					495/111			
7	Jürgens, Georg Ado Bette, Proprietair zu Jever, und die Erben des Hausmanns Rudolph Heinrich Jürgens zu Jürgenshausen, Gemeinde Minsen, nämlich: a. Magdalene Juliane Marie Jürgens in Jever, b. Julie Rebecka Johanne Jürgens das.	639	Beim Dannhalmswege	2	121	—	1	84
			"	"	207/110	—	11	52
8	Kirchengemeinde Jever	301	Oestl. an der Kelmer Leide	2	183/21	—	2	58
9	Metger, Christoph Gottfried, Proprietair in Oldenburg, Ehefrau, Sophe, geb. Oltmanns	391	Nördl. am Ottenburger Wege	2	186/24	—	1	83
			"	"	185/23	—	—	48
10	Waisenhaus-Casse in Jever	498	Strohhüttenäcker	2	69	—	17	09
11	Wieben, Hillard Janssen, Stadtsyndicus a. D., nachher Rathsherr in Jever, Erben, nämlich:	622	Westl. a. d. Dannhalmsleide	2	94	—	1	32
			An der Wittmunder Chaussee	"	67	—	7	92

Landesbibliothek Oldenburg

Lfd. Nr.	Eigenthümer	Art.-Nr.	Belegenheit der Parcellen.	Nr. der Flur	Nr. der Parc.	Abgetretene Fläche ha	a	qm
	a. dessen Wittwe, Ida Johanne Wilhelmine Ernestine, geb. Lehmann, jetzt in Oldenburg,		Am Hilgenlandswege	2	95	—	11	40
	b. dessen Kinder:							
	1. Helene, geb. Wieben, Ehefrau des Hauptmanns Eugen Ahlhorn in Torgau,							
	2. Rudolph Wieben in Amerika,							
	3. Otto Wieben, Lieutenant, früher in Oldenburg, dann in Rastatt,							
	4. Richard Wieben, früher stud. der Landwirthschaft in Jever,							
	5. Anna Wieben in Oldenburg.							
	B. in der Gemeinde Wiefels.							
12	Dirks, Franz Adolf Ludwig, Kaufmann in Berlin, Ehefrau, Alma Johanne, geb. Lauts	67	An der Kelmer Leide	6	70	—	1	05
			Oestl. am Schüttersweg	„	25	—	2	14
			„	„	24	—	1	90
			Speckhamm	„	75/23	—	1	63
13	Drost, Friedrich, Hausmann zu Scheep	3	Süder 2 Matt	2	227/86	—	4	40
						—	24	40
14	Drantmann, Abraham Behrens, Hausmann in Scheep	12	Am Wege, 2 Matt	1	67	—	—	90
15	Folkers, Friedrich Bernhard, Hausmann zu Sorgenfrei, später zu Wiefelser Fuhlriege	7	Mühlenhaus	2	235/133	—	1	56
			Fuhlenriege	„	234/132	—	2	37
			„	„	131	—	—	13
			Bei der Dabelei	„	122	—	3	15
16	Gerdes, Albert, Landmann in Wiefels	6	Bei der Dabelei	2	198/89	—	2	70
			Südl. a. d. Leide	„	197/88	—	17	—
			Große 3 Matt	„	231/84	—	60	60
			„	„	233/84	—	—	40
17	Gerdes, Karl Remmers, Hausmann in Wiefels	8	Am Onnenhamm	1	101/62	—	10	—
			Bei Stürscheep	„	89/5	—	2	10
18	Habben, Tiart, Hausmann in Quanens	9	Westl. a. d. Chaussee	1	66	—	3	20
19	Derselbe	10	Ollackerweg	1	95/54	—	—	09
			„	„	6	—	1	65
20	Harms, Johann Peters, früher Dienstknecht zu Wiefels, jetzt Häusling zu Dobbelei	24	Bei der Dobbelei	2	204/120	—	—	22
			„	„	119			
21	Hinrichs, Friedrich Theodor, Hausmann in Klein-Wiefels	1	Püskenhamm	2	237/134	—	2	77
			„	„	229/134	—	6	—
22	von Hoboken, Everhardt Pieter, Proprietair zu Alsbach bei Zwingenberg, Großherzogthum Hessen-Darmstadt, und von Hoboken, Gisbert Gottfried Carel, Proprietair daselbst	59	Am Wiefelser Wege	6	74/20	—	2	10
			„	„	71/19	—	1	80
23	Ibey, Hayo Habben, Proprietair in Jever, Wittwe, Marie Albertine, geb. Drantmann, daselbst	52	Spiekerland	1	106/2	—	3	60
			„	„	1	—	1	65
			„ Weg	„	108/3			
24	Reents, Lübbe, Hausmann zu Utlande, jetzt Proprietair in Jever	18	Ollackerweg	1	57	—	5	20
			„	„	97/54	—	—	09
	C. in der Gemeinde Tettens.							
25	Behrens, Berend Janssen, Arbeiter zu Neugarmsstiel, Erben, nämlich:	221	Neugarmsstiel	2	108	—	4	—
	a. dessen Wittwe, Helene Rebecca Margarethe, geb. Gerdes,							
	b. dessen Kinder:							
	1. Bernhard Albrecht Behrens, Zimmermann zu Cleverns,							
	2. Johanne Margarethe, geb. Behrens, Ehefrau des Sattlers Carl Eduard Albers zu Neugarmsstiel,							
	3. Tomma Catharina, geb. Behrens, verwittwete Toben zu Funnix,							
26	Behrens, Behrend Janssen, Proprietair zu Sophiengroden	207	Sophiengroden	2	84	—	18	—
			„	„	83	—	3	74
			„	„	55	—	9	16
			„	„	56	—	29	78
			„	„	57	—	9	60

Landesbibliothek Oldenburg

Lfd. Nr.	Eigenthümer	Art.-Nr.	Belegenheit der Parcellen	Nr. der Flur	Nr. der Parc.	Abgetretene Fläche ha	a	qm
27	Dirksen, Heinrich Rieke Diedrich, Hausmann zu Ziallerus	131	Tettenser Ridder	15	4	—	8	10
			"	"	7	—	—	70
			"	"	5	—	—	20
			"	"	6	—	7	60
28	Drantmann, Johann Mieniets, Hausmann bei Tettens	2	Kuhlen, 4 Matt	8	32	—	14	40
29	Eden, Johann Iko, Landwirth zu Wichtens	10	Sorthamm	9	143	—	6	42
30	Eucken, Eucke Habben, Landgebräucher und Wirth zu Tettens, früher Landhäusling zu Huniburg	69	Am Kuhbrügswege	15	237/19	—	11	52
			"	15	236/19	—	4	59
31	Focken, Gerd Taddigs, Proprietair zu Jever, jetzt Landwirth zu Sophiengroden, Ehefrau, Martha Wilhelmine, geb. Baumann	211	Neugarmsstiel	2	188/46	—	13	80
			Sophiengroden	"	47	—	13	20
			"	"	54	—	10	80
			"	"	33	—	5	10
32	Frerichs, Dirk Ecken, Landwirth zu Waddewarden Wittwe, Altje Lammers, geb. von Brethorst, zu Bussenhausen, Erben, nämlich: a. Lammert Frerichs, z. Z. in Nord-Amerika, b. Antje, geb. Frerichs, jetzt Wittwe des Schuhmachers Mehno Toelstede zu Tettens, c. Fieke, geb. Frerichs, Ehefrau des Bäckers Peter Janssen in Tettens, d. Hilke Alida, geb. Frerichs, Ehefrau des Handelsmanns Tiark Hinrichs in Varel.	42	Bussenhausen	9	247/202	—	2	58
33	Gerdes, Behrend Albers, zu Tettenser-Altendeich, Erben, nämlich: a. die Ehefrau des Propietairs Hillerich Janssen Dudden zu Tettens, Alste Marie, geb. Becker, früher Wittwe des genannten Behrend Albers Gerdes zu Tettenser-Altendeich, b. Helene Marie, geb. Gerdes, Ehefrau des Landwirths Gerriet Janssen Cornelius zu Groß-Charlottengroden, c. Anna Margarethe, geb. Gerdes, Ehefrau des Eibe Dudden zu Bohnenburg, d. Bernhardine Amalie, geb. Gerdes, Ehefrau des Landwirths G. W. Dudden zu Glenville, Staat Nebraska, Nordamerika.	99	Oestlich am Tief	13	4	—	5	50
			Am Bergstück	"	3	—	16	80
			Große 2 Matt	14	20	—	11	16
34	Dieselben	248	Neugarmsstiel	2	246/101	—	—	15
35	Die Großherzogliche Hausstiftung zu Oldenburg	6	An Tiedmerswarfe, 2 Matt	8	69	—	5	22
			" Middelswarfe, 5 Matt	"	70	—	2	58
			" Tiedmerwarfe, 3 Matt	"	54	—	4	98
			"	"	55	—	7	20
			"	"	57	—	1	80
			" " } 6 Matt	"	56	—	2	88
			" Tettenser Tief }	"	51	—	1	02
			Bei Tiedmerswarfen, 5 Matt	"	49	—	8	40
36	Jürgens, Auctionator zu Hohenkirchen, als Verwalter im Concurse über das Vermögen des Kaufmanns Onno Fooken Habben zu Tettens, früher Landwirth zu Bussenhausen	4	Bussenhausen	10	52	—	12	60
			Nördlich von Bussenhausen	9	195	—	7	80
			Am Sorthamm	"	237/141	—	7	98
			"	"	140	—	—	75
37	Habben, Tiart, Hausmann zu Quanens	12	Lange 4 Matt	10	41	—	14	88
38	Hayen, Hayo Janssen, Arbeiter zu Eggelingen	31	Bussenhausen	10	137/62	—	2	40
39	Hinrichs, Johann Gerdes, Arbeiter zu Neugarmsstiel	238	Neugarmsstiel	2	109 }	—	—	80
			"	"	111 }			
40	Janssen, Mamme, Landwirth zu Bussenhausen	7	Bussenhausen	10	54	—	6	20
			Bei Bussenhausen, 3 Matt	"	57	—	19	80
41	Janssen, Johann Folkers, Landwirth zu Bussenhausen	39	Bussenhausen	9	245/200	—	—	48
42	Derselbe	5	Bussenhausen	9	242/197	—	1	50
43	Iben, Abraham Bernhard, Hausmann zu Wegshörn, Wittwe, Franke Margarethe, geb. Drantmann, daselbst	8	Bussenhausen, 5 Matt	10	170/33	—	11	52
			Am Wege nach Wiefels	"	171/34	—	6	12
			Nördl. am Wege nach Wiefels	"	40	—	3	66
			Bei Wegshörn	"	42	—	1	30
			Langhamm, 3 Matt	"	53	—	1	17
			Am Giebelstück	"	51	—	7	70

Landesbibliothek Oldenburg

Lfd. Nr.	Eigenthümer	Art.-Nr.	Belegenheit der Parcellen.	Nr. der Flur	Nr. der Parc.	Abgetretene Fläche ha	a	qm
			Bei Busserhamm	10	135/58	—	6	60
			An Bussenhausen	"	60	—	2	40
			Bei Busserhamm, Warf	"	136/59	—	6	36
44	Kirche zu Tettens	102	Ostermoor	14	23	—	13	60
45	Kirche und Küsterei zu Tettens	104	Osterhamm	14	217/17	—	12	—
46	Armengemeinde Tettens	75	Osterhamm	14	16	—	16	40
47	Behrens, Behrend Janssen, Proprietair zu Sophiengroden	217	Sophienfiel	2	197/68	—	1	—
48	Mammen, Tiade Janssen, Zimmermeister zu Tettens, Wittwe, Anna, geb. Albers, daselbst und Anna Elise Christine, geb. Mammen, Ehefrau des Zimmermeisters Adolf Theodor Gerdes zu Tettens	43	Poller	14	15	—	5	76
			"	"	14	—	4	—
49	Martens, Georg, Landwirth zu Kiebitznest, jetzt Proprietair zu Aurich	13	Kiebitznest, 3 Matt	8	86	—	15	60
			" kleine 4 Matt	"	85	—	9	78
50	Mettcker, Christian Ludolph, in Jever, Wittwe, Johanne Katharine, geb. Friese, Erben, nämlich: a. Fräulein Margarethe Louise Mettcker in Jever, b. Tomma Emilie, geb. Mettcker, Wittwe des Professors Zeitz in Weimar, c. Johann Ludolph Mettcker, Rathsherr in Jever, d. Andreas Wilhelm Mettcker, Buchdrucker daselbst,	14	Bussenhausen	9	155	—	11	44
			Bei Dwingenburg	"	154	—	2	85
			Am Kühner	"	160	—	5	10
51	Reis, Mense Christopher, Arbeiter zum Berdumer-Alten-Mitteldeich	249	Neugarmsfiel	2	87	—	2	50
52	Schule zu Tettens	62	Am Poller	14	8	—	8	70
			Am Kuhbrügsweg, 1 Matt	"	10	—	9	96
53	Tiarks, Johann Becker, Hausmann zu Stedesdorf, Amts Esens, Erben, nämlich: a. seine Wittwe, Altje, geb. Janssen, zu Stedesdorf, b. Harm Hayungs Tiarks, Hausmann zu Harmburg, c. Elise Margarethe Christine, geb. Tiarks, Ehefrau des Landmanns Ommo Alverichs Rieken zu Werdumer-Altendeich, d. Hinrich Janssen Tiarks zu Stedesdorf,	124	Ridder, 2 Matt	15	18	—	14	60
54	Schröder, Friedrich Heinrich, Schuster zu Fridderei, Gemeinde Hohenkirchen.	53	Am Osterhamm, $1^1/_3$ Matt	14	19	—	—	05
	D. in der Gemeinde Hohenkirchen.							
55	Becker, Clas Sieberns, Landwirth zu Kaperei	6	An der Poggenburger Leide	20	14	—	31	20
			Bei Klein-Coldewei	"	9	—	13	20
			Am grünen Wege	"	25	—	3	72
			" " "	"	27	—	4	76
56	Eden, Hermann Bernhard, Häusling zu Flenzerei, Erben, nämlich: a. seine Wittwe, Lucrezia, geb. Thaden, jetzt zu Grohn bei Vegesack, b. Johann Bernhard Eden, Arbeiter zu Landeswarfen, c. die vier minderjährigen Kinder des Malers Gerhard Weert Eden zu Grohn bei Vegesack,	40	Am Grothamm, südl. a. d. Sietwendung	5	49	—	2	76
57	Eden, Poppe, Zimmermeister zum Medernser-Altendeich	49	Medernser-Altendeich	5	72	—	1	20
58	von Freden, Wilhelm Ihno Adolph, Ehefrau, Johanne Agnese Wilhelmine, geb. Ehrentraut, in Bonn	36	Berghamm, 5 Matt	5	53	—	10	50
			Am Berghamm, 4 Matt	"	59	—	9	10
			Am Medernser-Altendeich	"	60	—	19	22
			Medernser-Altengroden	"	21	—	7	80
			"	"	22	—	3	72
59.	Gerdes, Bernhard Onken, Landwirth zu Werdum, Erben, nämlich: a. seine Wittwe, Hermine Gesine Albertine, geb. Jürgens, daselbst,	1	Klein-Werdum	21	20	—	40	70
			Potthamm	"	17	—	25	40
			An der Sietwendung	"	16	—	33	80
			" " "	"	7	—	38	—

Landesbibliothek Oldenburg

Lfd. Nr.	Eigenthümer	Art.-Nr.	Belegenheit der Parcellen.	Nr. der Flur	Nr. der Parc.	Abgetretene Fläche ha	a	qm
	b. seine Kinder: 1. Albert Christoph, 2. Johann Wilhelm, 3. Georg Wilhelm, 4. Gesine Wilhelmine Berhardine, 5. Annchen Margarethe Marie, 6. Friedrich Janssen } Gerdes.		Bei der Fridderei	21	5	—	6	84
			" " "	"	4	—	11	20
			An der Hohenk.-Sietwendung	"	3	—	8	25
			" " "	"	2	—	7	08
			Bei der Flenzerei	"	1	—	28	80
60	Graalfs, Eilt Siebels, Landwirth zu Pulvermacherei, Wittwe, Helene Catharine, geb. Jürgens, jetzt zu Oldenburg	38	Westl. an d. Sietwendung	5	61	—	—	6
			Pulvermacherei	"	71	—	3	—
61	Graalfs, Eilt Siebels, Hausmann zu Pulvermacherei, Erben, nämlich: a. seine Wittwe, Helene Catharine, geb. Jürgens, jetzt zu Oldenburg, b. seine Kinder: 1. Graalf Eduard, 2. Hermann Gerhard, 3. Carl Elimar, 4. Anton Wilhelm } Graalfs	156	Siebshörner-Deich	4	142/17	—	22	54
62	Janßen, Peter Wilhelm, Kaufmann in Amsterdam	5	Südl. am Wege bei Werdum	20	80	—	5	46
63	Derselbe	4	Bei Werdum	20	82	—	9	48
			Bei Kl.-Werdum	21	24	—	1	94
			"	"	22	—	6	—
			"	"	21	—	6	—
64	Janßen, Eilt Siebels, Hausmann zu Großeilshausen, und dessen Ehefrau, Anna Marie, geb. Janßen, daselbst	107	Siebshörnerdeich	4	141/15	—	15	40
65	Dieselben	157	Siebshörnerdeich	4	1	—	29	28
66	Jürgens, Gerhard Anton Bruno, Hausmann zu Großwerdum, nachher Proprietair zu Hohenkirchen, Erben, nämlich: a. seine Wittwe, Debora Christine, geb. Ennen, zu Hohenkirchen, b. seine Kinder: 1. Almuth Caroline, geb. Jürgens, Ehefrau, jetzt Wittwe des Landwirths Heinrich Strenge zu Klein-Wiefels, 2. Anna Christine, geb. Jürgens, Ehefrau des Landwirths Christian Ulrich Popken zu Landeswarfen, 3. Emilie Bernhardine, geb. Jürgens, Ehefrau des Landwirths Carl Wilhelm August Jürgens zu Lindernland, 4. Hayo Anton Wilhelm Jürgens, Gemeindemeindevorsteher und Auctionator zu Großwerdum, jetzt zu Hohenkirchen, 5. Gerhard Diedrich Jürgens, Landwirth zu Großwerdum	8	Am halben Schweinskopf	20	54	—	—	84
67	Dieselben	7	Doller	20	68	—	2	76
			Nördl. am Doller	"	72	—	3	72
			" " "	"	71	—	4	26
			Westl. am grünen Wege	"	70	—	6	—
68	Pannebacker, Ulrich, Hausmann zu Ulsterhausen bei Werdum, Ehefrau Erben, nämlich: a. Ulrich Pannebacker, Hausmann zu Ulsterhausen, b. Ernst Julius Pannebacker, Hausmann zu Werdum, c. Rudolph Christian Pannebacker, Hausmann zu Gottels, d. Anton Ulrich Pannebacker zu Ulsterhausen, e. Ulrich Georg Pannebacker zu Hannover in Amerika, f. Christian Onno Pannebacker daselbst	11	Halber Schweinskopf	20	53	—	17	22
			Mirren	"	66	—	—	64
			"	"	67	—	8	28
69	Popken Christian Ulrich, Hausmann zu Landeswarfen	13	An der Sietwendung	21	15	—	19	88

Landesbibliothek Oldenburg

Lfd. Nr.	Eigenthümer	Art.-Nr.	Belegenheit der Parcellen.	Nr. der Flur	Nr. der Parc.	Abgetretene Fläche ha a qm
70	von Thünen, Johann Friedrich, Bürgermeister zu Varel	3	Südl. an Coldewey	20	10	— 10 70
71	Westermann, Joachim Hubert, Landwirth zu Finkennest	39	Grothamm	5	51	— 10 14
			"	"	52	— 6 —
	E. in der Gemeinde Middoge.					
72	Behrens, Harm, Gemeindevorsteher zu Friedrich-Augusten-Groden, Erben, nämlich: a. seine Wittwe, Tomke Maria, geb. Wilken, daselbst, b. seine Kinder: 1. Friedrich } Behrens 2. Behrend Janssen } das.	6	Friedr.-Aug.-Grodendeich	2	132/79	— 4 70
			"	"	131/78	
73	Behrens, Karl Edzard Gottfried, Hausmann zu Friedrich-Augusten-Groden	7	Friedr.-Aug.-Grodendeich	2	151/124	— 1 98
			"	"	150/123	— — 40
74	Janßen, Theodor Hermann, Landmann zu Friedrich-Augusten-Groden	12	Sophiendeich	1	188	— 8 —
			"	"	190	— — 75
			Friedr.-Aug.-Groden	"	191	— 3 60
			Sophiendeich	"	189	
75	Fleßner, Hayo Bernhard, Landgutsbesitzer zu Friedrich-Augusten-Groden	26	Friedr.-Aug.-Grodendeich	2	129/76	— 2 20
			"	1	233/159	— 1 80
			Friedr.-Aug.-Groden	2	130/77	
			Friedr.-Aug.-Grodendeich	4	234/160	
76	Focken, Focke Janssen, Ehefrau, jetzt Wittwe, Hauke Maria, geb. Wehen, zu Friedrich-Augusten-Groden	45	Goldene Linie	1	62	— 2 12
77	Gerdes, Heinrich Hermann, Hausmann zu Friedrich-Augusten-Groden	14	Friedr.-Aug.-Groden, a. Deich	1	239/177	— 1 60
			"	"	240/180	— 1 20
			Sophiendeich	1	179	
78	Hicken, Hicke Peters, Landwirth zu Friedrich-Augusten-Groden, Ehefrau, Anna Alberike Margarethe, geb. Ommen	21	Sophiendeich	1	169	— 1 75
			"	"	170	
79	Meppen, Siebelt Onnen, Landwirth zu Friedrich-Augusten-Groden, Erben, nämlich: a. seine Wittwe, Catharina Elisabeth, geb. Schönbohm, jetzt zu Carolinensiel, b. seine Kinder: 1. Helene Maria } Meppen 2. Brechte Helene }	20	Friedr.Aug.-Groden	1	210	— 6 72
			"	"	199	— 13 80
			"	"	197	— 8 40
			"	"	301/196	— 12 —
			"	"	73	— 8 40
80	Dieselben	31	Goldene Linie	1	71	— 10 40
			"	"	69	— 7 80

Auf Antrag der Großherzoglichen Eisenbahn-Direction werden nun alle Berechtigte aufgefordert, ihre hypothekarischen Forderungen an Capital, Zinsen und Kosten, sowie ihre dinglichen Ansprüche, insbesondere auch Eigenthums-, lehnrechtliche und fideicommissarische Rechte, Reallasten und Servituten in dem auf den

24. April d. J.

beim unterzeichneten Gerichte angesetzten Angabetermine entweder schriftlich oder mündlich zum Protocoll des Gerichtsschreibers anzumelden, bei Strafe des Verlustes des dinglichen Anspruchs.

Der Ausschlußbescheid erfolgt am

27. April d. J.

Jever, 1889 Februar 9.

Amtsgericht, Abth. II.
Hemken.

Meyerholz.

Nach einem vor dem unterzeichneten Amtsgerichte unterm 6. September 1888 errichteten Kaufcontracte hat die Wittwe des weil. Schuhmachers Hinrich Oetken Hemmen zu Schortens, Mine Margarethe, geb. Klenge, zu Schortens, für sich und als Vormünderin ihres minderjährigen Sohnes Johann Ortgies Hemmen, folgende ihr gehörige, in der Gemeinde Schortens belegene Immobilien:

Art. 103.

Flur	Parc.		ha
12	314/196	Schortens, Garten	0,25,34
	197	" G. Haus-Hofr. Wohnhaus	0, 4,61
	198	" G. Garten	0,16,32
	199	" Ackerl.	0,46,79
13	83/18	Buerfenne, am schwarzen Wege, Marschl.	0,30,05
	84/18	Buerfenne, an der Leide, Marschl.	0,33,30
		Sa.	1,56,41

an den früheren Schmiedemeister Johann Friedrich Lüken zu Hammelwarden verkauft.

Auf Ansuchen des Käufers werden nun hiermit alle Berechtigte aufgefordert, ihre hypothekarischen Forderungen an Capital, Zinsen und Kosten und ihre

Landesbibliothek Oldenburg

dinglichen Ansprüche, insbesondere auch Eigenthums-, lehnrechtliche und fideicommissarische Rechte, Reallasten und Servituten, bei Strafe des Verlustes des dinglichen Anspruchs, in dem auf

den 24. April d. J.

angesetzten Angabetermine gehörig anzumelden.

Die Angaben können schriftlich oder mündlich zum Protocolle des Gerichtsschreibers gemacht werden.

Der Ausschlußbescheid erfolgt

am 26. April d. J.

Jever, 1889 Februar 26.

Amtsgericht, Abth. II.
J. V.:
Graepel.

Meyerholz.

Am Freitag, den 22. ds. ts.,
Morgens 11 Uhr,

soll die Jagd auf folgenden Ländereien auf 3 bezw. 6 Jahre öffentlich meistbietend auf dem Amte verpachtet werden:

1. vom 1. Mai d. J. an auf den Ländereien in der Wiedel und in der Kleiburg;
2. vom 1. Septbr. d. J. an auf den ehemals Frank'schen Ländereien in der Stadtgemeinde Jever.

Amt Jever, 1889 März 6.

Zedelius.

Bei der am 1. März 1889 vorgenommenen Ausloosung von 17 Schuldverschreibungen der 3½procentigen Anleihe der Stadt Jever von 170 000 Mk. de 10. November 1887 sind folgende Nummern gezogen: 017, 076, 081, 082, 103, 131, 191, 210, 216, 217, 272, 279, lautend auf je 500 Mk., und 065, 066, 127, 184, 194, lautend auf je 100 Mk.

Die Beträge der ausgeloosten Nummern können am 1. November 1889 bei der Oldenburgischen Landesbank gegen Einlieferung der Schuldscheine in Empfang genommen werden. Die noch nicht fälligen Coupons sind mit den Schuldverschreibungen einzuliefern, widrigenfalls der Betrag der fehlenden Coupons von dem Capital abgezogen werden wird.

Jever, 1889 März 1.

Stadtmagistrat.
Dr. Büsing.

Gerdes.

Testaments-Eröffnungen.

Nachdem Ibo Jürgens Burchards, früher Hausmann zu Annenburg, zuletzt Proprietair zu Jever, kürzlich verstorben ist, soll ein von demselben mit seiner Ehefrau, Anna Margaretha, geb. Lessen, am 14. September 1875 hieselbst errichtetes Testament, soweit dasselbe die Bestimmungen des verstorbenen Burchards enthält, nebst einer von demselben am 12. Juli 1883 zu dem gedachten Testamente übergebenen, in einem verschlossenen Convolute enthaltenen Nachfuge am

14. März d. J., Vorm. 10 Uhr,

hieselbst publicirt werden.

Jever, 1889 Februar 28.

Amtsgericht, Abth. I.
Abrahams.

Meyerholz.

Ein von dem Hausmann Tamme Tonken Kromminga zu Hollhuse und dessen Ehefrau Sievertje Hinrichs Kromminga, geb. Kruse, am 7. November 1872 vor dem Amtsgerichte errichtetes gemeinschaftliches Testament wird, soweit dasselbe die Dispositionen des am 14. Januar d. J. zu Jever verstorbenen Ehemannes betrifft,

am 14. dieses Monats,
Vorm. 11 Uhr,

im Sitzungszimmer des Amtsgerichts publicirt werden.

Jever, 1889 Februar 28.

Amtsgericht, Abth. II.
Hemken.

Meyerholz.

Immobil-Verkauf.

Die Erben bezw. Erbeserben der am 29. April 1883 verstorbenen Wittwe des weiland Arbeiters Albert Hinrich Sander zum Banterdeich, Anna Catharine, geb. Brumund, daselbst, früheren Wittwe des Häuslings Johann Eilers Müller zum Banterdeich, als:

1. der Arbeiter Johann Heinrich Sander zu Sander-Neudeich,
2. der Arbeiter Eilert Jacobs Eilers zu Banterdeich, jetzt zu Schortens, für sich und als gesetzlicher Vertreter seiner in der Ehe mit Elise Henriette, geb. Sander, erzeugten, jetzt lebenden noch minderjährigen Kinder, Namens Albert Jacob und Johann Friedrich Eilers,
3. der Arbeiter Friedrich Georg Neumann zu Belfort, als gesetzlicher Vertreter seiner minderjährigen Kinder Georg Friedrich und Albert Wilhelm Neumann,
4. die Dienstmagd Anna Dorothea Neumann zu Wilhelmshaven,
5. der Arbeiter Johann Ernst Papmahl zu Mariensiel, als gesetzlicher Vertreter seines minderjährigen Sohnes Johann Friedrich Papmahl,
6. der Gärtner Hermann Friedrich Sander zu Sande,

beabsichtigen, die von der Erblasserin nachgelassene, zu Banterdeich belegene Häuslingsstelle, soweit erforderlich unter Vorbehalt der obervormundschaftlichen Genehmigung, durch ihren Bevollmächtigten Auctionator H. Gerdes zu Neuende meistbietend zu verkaufen.

Die Häuslingsstelle ist zu Artikel 183 (früher Artikel 262) der Mutterrolle der Gemeinde Neuende unter Flur 11 wie folgt verzeichnet:

Parcelle	Benennung der Lage	Culturart od. Gattung d. Gebäudes	Flächeninhalt
210/99	Am Banterdeich, östlich am Hause,	Garten	5 a 51 qm
211/100	„	Haus-Hofr., Wohnhaus	1 „ 15 „
212/101	„ westlich am Hause,	Marschl.	5 „ 90 „
		zusammen	12 a 56 qm

Es werden deshalb alle Berechtigte aufgefordert, ihre hypothekarischen Forderungen an Capital, Zinsen und Kosten, sowie ihre dinglichen Ansprüche, insbesondere Eigenthums-, lehnrechtliche und fideicommissarische Rechte, Reallasten und Servituten bei

Landesbibliothek Oldenburg

Strafe des Verlustes des dinglichen Anspruchs in dem auf den

3. April 1889

angesetzten Angabetermine anzumelden und zwar entweder schriftlich oder mündlich zum Protocoll des Gerichtsschreibers.

Der Ausschlußbescheid erfolgt am

5. April 1889.

Termin zum öffentlichen Verkauf der Häuslingsstelle ist auf den

8. April 1889, Vorm. 11 Uhr,

im Amtsgerichtslocale hieselbst angesetzt.

Jever, 1889 Februar 8.

Amtsgericht, Abth. III.

Graepel.

Meyerholz.

Zwangs-Verkäufe.

Jever.

Am Mittwoch, den 13. März,

kommen zum öffentlichen Verkauf gegen Baarzahlung:

Nachm. 2 Uhr in Sachtjen's Wirthshaus zu Heppens:

1 Eckschrank, 1 Ausziehetisch, 1 Wanduhr und 1 Spiegel;

Nachm. 3 Uhr in Reiners' Wirthshaus zu Hooksiel:

1 Wanduhr, 1 Tisch, 1 Heckenscheere und 6 Topfblumen;

Nachm. 3 Uhr in Zwingmann's Wirthshaus in Belfort:

1 Ackerwagen;

Nachm. 4 Uhr in Lühken's Wirthshaus daselbst:

1 Sopha und 1 Kleiderschrank.

Janssen, Gerichtsvollz.

Kirchensache.

Kirchenrath zu Jever. Es ist zur Ergänzung des Kirchenausschusses die Wahl eines Mitgliedes erforderlich. Termin zu derselben wird auf Sonntag, den 17. d. M., angesetzt, und zwar unmittelbar nach dem Hauptgottesdienst in der Kirche. Die Wahlurne wird um 11¾ Uhr geschlossen. Stimmzettel werden am Wahltage von 9 bis 10 Uhr Vorm. und drei Tage vor demselben von 11 bis 12 Uhr Vorm. im Actuarzimmer auf dem Rathhause hieselbst ausgegeben.

1889 März 9.

Gramberg I.

Gemeindesachen.

Bekanntmachung.

Die gewöhnliche Unterhaltung der öffentlichen Fahrwege soll am

Freitag, den 22. ds. Mts., Nachmittags 5 Uhr,

in W. Carstens Wirthshause hieselbst öffentlich mindestfordernd ausverdungen werden.

Tettens, den 6. März 1889.

T. Brandis, Gem.-Vorst.

Bekanntmachung.

Am 5. April d. J., Nachmittags 5 Uhr,

soll in W. Carstens Gasthause hieselbst der östliche Theil des Armenlandes zum Beweiden unter alsdann bekannt zu machenden Bedingungen öffentlich verpachtet werden.

Tettens, 1889 März 6.

T. Brandis, Gem.-Vorst.

Am Freitag, den 15. dss. Mts., Nachmittags von 3 bis 7 Uhr,

Hebung folgender Abgaben in Ihnen Gasthause hies.:

1. Kirchenumlage,
2. Armenbeitrag, 2. und 3. Rate,
3. dito der Dienstboten,
4. Hundesteuer.

Sengwarden, März 1889.

G. Eggers, Rfr.

Die gewöhnliche Unterhaltung der öffentlichen Fahrwege hiesiger Gemeinde soll am

16. März d. J., Nachm. 3 Uhr,

in Folkers Wirthshause zu Fedderwarden an Mindestfordernde verdungen werden.

Annehmer werden eingeladen.

Mitteldeich, 1889 März 9.

Fr. Popken, Beigeordneter.

Armensache.

Armencommission Wüppels

hat auf Mai d. J. eine ältere Frau, 2 Mädchen von 13 und 8 Jahren und einen Knaben von 8 Jahren in Kost und Pflege zu geben. Qualificirte Annehmer wollen Offerten bis zum 3. April beim Unterzeichneten einreichen.

R. Dauen.

Deichsache.

Zur Verdingung der Unterhaltung der Berme und Triften, sowie zur Verpachtung der Nutzung des Deichgrases im III. District des III. Deichbandes ist Termin angesetzt auf den

16. März d. J. Nachm. 2 Uhr,

in J. H. Hillers Wirthshause zu Inhausersiel, wozu Annehmer und Pächter eingeladen werden.

Bohnenburg, 10. März 1889.

J. T. Gerriets, Deichgeschw.

Verpachtung von Torfmoor.

Johann Hermann Janssen zu Moorwarfen läßt am

Montag, den 18. dieses Monats, Nachm. 3 Uhr anfangend,

50 bis 60 Ruthen Moor zum diesjährigen Torfstiche

öffentlich verpachten.

Pachtliebhaber, welche hierdurch eingeladen werden, versammeln sich in Theilens Wirthshause zu Moorwarfen.

Jever, 1889 März 11.

A. Tiemens.

Redaction, Druck u. Verlag von T. L. Mettcker u. Söhne, Jever.

— Hierzu 1 Beilage. —

Landesbibliothek Oldenburg

Beilage
zu Nr. 41 des „Jeverschen Wochenblatts" vom 12. März 1889.

Vergantungen.

Der Viehhändler Fr. Hasemann zu Jever läßt
am Donnerstag, den 14. dieses Monats,
Nachmittags 2 Uhr anfgd.,
in der Behausung des Gastwirths Siems zu Sedan:

40–50 Stück
große u. kleine

Schweine,

sowie:

ca. 1000 Pfund hiesigen geräucherten Speck und Schinken

öffentlich meistbietend mit Zahlungsfrist verkaufen.
Neuende, den 7. März 1889.

H. Gerdes,
Auctionator.

Weil. Hausmann H. Gummels Frau Wittwe zu Neuende läßt am
Freitag, den 29. d. Mts.,
Nachmittags präcise 2 Uhr anfgd.,
öffentlich meistbietend mit Zahlungsfrist verkaufen:

1 milchg. Ziege,

1 Sopha, 1 Sophatisch (neu), 5 andere Tische, 6 Polsterstühle, 4 Küchenstühle, 2 Korbsessel, 2 Spiegel, 1 Spiegelschrank, 1 Eckschrank, 1 holl. Wanduhr, 1 Garderobe, 1 Bettstelle mit neuer Matratze, 1 Oberbett, 2 Unterbetten, Pfühle, Kissen, Betttücher, Bettbezüge, Kissenbezüge, Schildereien, 1 kl. Butterkarne, 2 Rahmfässer, 1 Waschballie, 1 Petroleummaschine, 1 Kaffeebrenner, mehrere Kochtöpfe, 1 kupf. Waschkessel, 2 kupf. Theekessel, 1 kupf. Trichter, 1 messf. Mörser, 4 zinn. Kaffeekannen, 2 dito Leuchter, viele sonstige Gegenstände in Zinn, allerlei Steinzeug, Küchengeräthe, Gartengeräthschaften, 1 15-Litermaß, 1 eis. Kesselhaken, 3 Lampen 2c.,

sowie (für Rechnung Dritter):

10 silb. Eßlöffel, 1 silb. Gemüselöffel, 1 kupf. Waschkessel und 1 kupf. Theekessel.

Neuende, den 9. März 1889.

H. Gerdes,
Auctionator.

Herr Landwirth Fr. Wilken zu Groß-Ostiem läßt wegen Aufgabe der Landwirthschaft am
Donnerstag, den 21. März d. J.,
(nicht am Mittwoch, den 20. März,)
Nachm. 1 Uhr anfangend,
bei seiner Behausung öffentlich meistbietend auf halbjährige Zahlungsfrist durch den Unterzeichneten verkaufen:

11 Pferde,

als:

2 Arbeitspferde,
1 sechsjähr. braune Stute,
1 fünfjähr. dunkelbraune Mutterstute, v. Young Othello, belegt vom Monac,
2 vierjähr. braune Stuten,
2 dreij. braune Wallache,
3 einjähr. Hengstfüllen,
braun, schwarzschimmel und schwarz:

7 eiserne und hölzerne Rad- und Fußpflüge, 11 eiserne und hölzerne Eggen, darunter 1 Zickzackegge, 1 Landrolle, 1 Mullbrett mit Kette, 1 Dreschblock mit Zubehör, 1 Rüschschlitten nebst Schellengeläute, 3 Ackerschlitten, ledernes und hanfenes Pferdegeschirr, 1 vollständiges Reitgeschirr mit neusilbernem Beschlag, 1 Mittelkette, 2 Bullenketten, mehrere Pflug- und Eggeketten, Siltzeuge, Vier- und Dreistöcke, 3 Paar Wagenreepen mit Rollen, Flegeln, Gaffeln, Harken, Bindebäume 2c. 2c.

Kaufliebhaber werden eingeladen und wird noch bemerkt, daß der schöne Hornviehbestand, sowie die Milchgeräthe, Wagen, Erdkarren 2c. am 15. und 16. April d. J. zum Verkaufe kommen.

Jever. **M. U. Minssen.**

Der Schmiedemeister Joh. Popken zu Roffhausen läßt wegen Umzugs
am 1. April d. J.,
Nachmittags 1 Uhr anfangend,

1 Mitte April kalbende Kuh,
1 Mitte Juni kalbende Kuh,
1 Enter,
1 trächtiges Schaf,
1 Schafbock,

Landesbibliothek Oldenburg

6 Hühner,
3 Körbe mit Bienen,
allerlei Bienenkörbe;

1 noch gut erhaltenen Ackerwagen, 4 neue Pflüge, worunter 2 eiserne, 1 neue eis. Egge, 2 alte Pflüge, mehrere Spaten, Harken, Forken, Hacker und Krabber, 1 Hangbuddelei, 1 eichenen Kleiderschrank, 1 Tisch, 4 Stühle, 1 Butterkarne, Milchballien, Eimer, verschiedenes Steinzeug, allerlei Pflanzbohnen, 1 Haufen Dünger und was sich weiter vorfindet

öffentlich meistbietend gegen baare Zahlung durch den Unterzeichneten verkaufen.

Sengwarden. J. G. Renken.

Die Erben des weil. Landhäuslings S. C. Ahrens zu Busenackshörn lassen am

Montag, den 25. März d. J.,
Nachm. 1 Uhr anfang.,

in und beim Sterbehause des weil. Erblassers

9 Stück Hornvieh:

als:

1 hochtragende Kuh,
1 milchgebende do.,
3 frühmilchw. do.,
4 Kuhenter;
2 trächtige Schafe mit voller Wolle, 1 Ziege,
11 Hühner und 1 Hahn,

ferner: 1 compl. Ackerwagen, 1 Karre, 1 Fruchtweher, 1 neues Hühnerhaus, 1 Pflug, 2 Eggen, 1 Schlacht- und 1 Backtrog, Fruchtsäcke, Harken, Forken, Flegel, Gaffel 2c.;

sowie: 1 neuen 2thür. Kleiderschrank, 2 Buddeleien, Tische, Stühle, Spiegel, 1 amerik. Wanduhr, allerlei Zinngeräthe, Butterkarne, Rahmfaß, Milchballien, Eimer, Pflanzkartoffeln und was sich weiter vorfindet,

auf halbjährige Zahlungsfrist durch den Unterzeichneten öffentlich meistbietend verkaufen.

Kaufliebhaber ladet ein

Tettens, 1889 März 10.

A. E. Oltmanns,
Rechnstllr.

Notificationen.

Oldenburg. **Zu belegen.** Zum 1. Mai d. J. auf durchaus sichere Landhypothek größere Capitalien gegen 3½% Zinsen.

Edo Meiners, Achternstr. 26.

Die Erben des Herrn Proprietairs Ommo Becker zu Tannenkamp, bezw. deren Herr Vertreter beabsichtigen, Theilungshalber ihren zu Funnixerriege an der Chaussee belegenen

Platz,

bestehend aus den geräumigen, in gutem Zustande sich befindenden Wohn- u. Wirthschaftsgebäuden mit schönem Obst- und Gemüsegarten und 57½ Diem. besten Marschlandes,

zum Antritt auf künftigen Herbst bezw. 1. Mai 1890 durch den Unterzeichneten öffentlich verkaufen zu lassen.

Licitationstermin wird hierdurch auf

Dienstag, den 26. dieses Monats,
Nachmittags 4 Uhr,

im Thiele'schen Gasthofe zu Osterhusen anberaumt und werden Kaufliebhabrr dahin eingeladen mit dem Bemerken, daß auf Wunsch des Käufers der Antritt auch schon am 1. Mai d. J. erfolgen kann.

Wittmund, den 4. März 1889.

H. Eggers,
Königl. Preuß. Auctionator.

Der Deichrentmeister Herr de Vries zu Esens will die beiden Wohnungen mit Gartengründen der den Kindern des weil. Arbeiters J. B. Peters zum St.-Jooster-Groden gehörenden, daselbst belegenen Häuslingsstelle zum Antritt auf nächsten Mai auf ein Jahr unter der Hand verpachten und werden Pachtliebhaber ersucht, sich

bis zum 18. ds. Mts.

bei dem Unterzeichneten zum Contrahiren einzufinden.

Hohenkirchen, 1889 März 7.

E. M. Harms,
Rechnungssteller.

Der Putzer Johann Daniel Engelmann zu Jever beabsichtigt, wegen Auswanderung seinen im Siabbenmoor bei Jever belegenen

Garten,

groß 18 Ar 39 []M., zum sofortigen Antritt unter der Hand zu verkaufen.

Kaufliebhaber werden ersucht, sich am

Freitag, den 15. d. M.,
Abends 7 Uhr,

in Harms Wirthshause am Bahnhofe einzufinden.

Bei irgend hinlänglichem Gebote wird der Zuschlag sofort erfolgen.

Jever, 1889 März 9.

A. Tiemens.

Zu Mai suche eine etwas erfahrene Mamsell für den Haushalt und zur Aushülfe im Laden.

Sengwarden. Ihne Ihnen,
Gastwirthschaft und Handlung.

Landesbibliothek Oldenburg

Schweine-Verkauf.

Am Mittwoch, den 13. März d. J.,
werde ich beim Gastwirth Abels hier

50 bis 60 Stück
große u. kleine
Schweine,
sowie
einige beste Kuhkälber
zum Verkauf stellen.

Jever, den 11. März 1889.

Fr. Husemann.

Eine im hiesigen Orte belegene Häuslingsstelle mit vielen Gartengründen ist noch zum Antritt auf den 1. Mai d. J. unter meiner Nachweisung billig zu verpachten. Pachtliebhaber wollen sich in den nächsten 8 Tagen melden.

Hohenkirchen, 1889 März 9.

H. Jürgens, Auct.

In Auftrag habe ich auf dem hiesigen Kirchhofe belegene 4 Grabstellen zu verkaufen. Reflectanten wollen sich an mich wenden.

Hohenkirchen, 1889 März 9.

H. Jürgens,
Auctionator.

Die von weil. Proprietair Albers zu Wiarden benutzte Wohnung ist noch nicht vermiethet und werden Reflectanten ersucht, sich baldigst an mich wenden zu wollen.

Horumersiel. **F. M. Müller,**
Auctionator.

Die östliche Wohnung im Hause des J. G. Eggerichs zu Wiarder-Altendeich ist noch auf Mai an ruhige Bewohner zu vermiethen. Etwaige Pächter wollen sich ehestens bei mir melden.

Horumersiel. **F. M. Müller,**
Auctionator.

Die Oldenburgische Landwirthschafts-Gesellschaft **Abtheilung Wangerland** versammelt sich am

Montag, den 18. d. März d. J.,
Nachmittags 4½ Uhr,

in A. de Boer's Wirthshause hieselbst.

Tagesordnung: 1. Unfallversicherung der land- und forstwirthschaftlichen Arbeiter (Referat). 2. Unsere Thierschauen. 3. Einrichtung von Wanderversammlungen. 4. Rechnungsablage pro 1888. 5. Verschiedenes.

Hohenkirchen. Der Vorstand.

Das Comitée der Verloosung von allerlei Handwerksartikeln des Hooksieler Handwerkervereins vom 4. Febr. d. J. fordert die Inhaber der Loosnummern 234 und 342 auf, binnen 8 Tagen ihre Loose zu produciren und die Gewinnstücke in Empfang zu nehmen, widrigenfalls dieselben der Casse anheimfallen.

Hooksiel, 9. März 1889.

Zu verkaufen.

Eine Ausgang d. M. zum dritten Mal kalbende Kuh. J. M. Fooken, Dünkagel.

Gildemeister's Institut,
Hannover, Gartenstr. 34.

Gründl. Vorbereitung für das **Einj.-Freiw.-, Primaner-, Portepeefähnrichs- u. Abiturienten-Examen.** Berücksichtigung der Eigenthümlichkeit der Schüler. Sorgfältige Beaufsichtigung. Kleine Klassen. Tüchtige Lehrkräfte. Anerkannt gute Pension. Bisher bestanden sämmtliche Primaner u. Abiturienten. Das letzte Einjähr.-Freiw.-Examen bestanden 10 Zöglinge des Instituts. Nähere Auskunft durch den

Dirigenten **Blumberg.**

Omnibusfahrt
Friedeburg-Jever.

Von Dienstag, den 12. März, an fährt mein Omnibus regelmäßig zwei Mal die Woche, jeden **Dienstag** und **Donnerstag**, von **Friedeburg** über **Reepsholt, Rispel, Möns, Cleverns** nach **Jever** und zurück.

Abfahrt aus **Friedeburg 7 Uhr** Morgens von meinem Hause. **Ankunft** in **Jever 10 Uhr. Aus Jever:** Nachmittags **3 Uhr** von der **Stadtwaage** und **D. Gerken** am St. Annenthor.

Mein Unternehmen dem geehrten Publikum bestens empfehlend, bemerke noch, daß Beförderung von Packeten und Ausführung von Bestellungen prompt besorgt wird.

Achtungsvoll

J. H. Oltmanns.

Friedeburg, im März 1889.

Prämienobligationen
der Städte
Bari, Barletta, Mailand, Venedig
mit Haupttreffern von
500000; 200000; 100000; 50000; 40000 ꝛc.
Jeden Monat eine Ziehung.

Diese Loose dürfen als chancebietende Kapitalanlage empfohlen werden, da dieselben im Laufe der Zeit mit mindestens Francs 290 zurückgezahlt werden und außerdem an den vielen Gewinnziehungen (siehe obige Treffer) theilnehmen.

Um Jedermann den Ankauf zu ermöglichen, erlasse ich diese vier Loose zusammen auch gegen monatliche Abzahlungen von 5 oder 10 Mark und zwar bis auf Weiteres zu folgenden Preisen:

à Mk. 175
zahlbar in 17 Zahlungen à Mk. 10 und 1 Restzahlung à Mk. 5 oder

à Mk. 185
zahlbar in 37 Zahlungen à Mk. 5.

Jeder Käufer betheiligt sich schon nach der 1. Zahlung an allen Ziehungen.

Zu weiterer Auskunft stets gern bereit.

Joh. Conr. Zickendraht,
Bankgeschäft
Hersfeld.

In einer in nächster Zeit in Fedderwarden abzuhaltenden Auction kann noch Vieh und Ackergeräthschaft ꝛc. mit zum Verkauf kommen. Anmeldungen nehme gern bald entgegen.

Sengwarden. **Wilh. Reiners,**
Auctionator.

Landesbibliothek Oldenburg

Wohlthätigkeits-Concert

am Sonntag, den 17. März,
Abends 8 Uhr anfang.,
im Jeverschen Concerthause.

Gesangvorträge vom hies. **Singverein**, vom Männergesangverein **Liederkranz-Harmonie** und vom **Jeverschen Männergesangverein**, unter gütiger Mitwirkung geschätzter hiesiger Solokräfte.

Billete à 50 Pfg. sind in der Musikalienhandlung von Herrn Franz und beim Vereinsboten Dettmers zu haben.

Programm in nächster Nummer d. Bl.

Radfahrer-Verein Hooksiel.

Am Dienstag, den 19. März d. J., findet im Clublocal bei Gastwirth Eims ein

Winterfest

statt.

Programm.

1. **Prolog.**
2. Eine Radfahrer-Brautfahrt.
Ein in volksthümlicher Naivität verfaßtes Radfahrer-Lustspiel mit Gesang in 3 Acten von A. Böhme.
3. Das neue Dienstmädchen.
Schwank in 1 Act von A. Paul.
4. De döfige Hinrich as Tüge vör Gericht.
Ländlich-komische Scene in 1 Act von Carl Tannen.

Anfang 8 Uhr Abends, Cassenöffnung 7½ Uhr.

Eintrittskarten, à 75 Pfg., sind im Vorverkaufe bei Gastwirth Joh. Reiners, Kaufmann J. H. Frerichs und Gastwirth Eims bis zum 19. März, Mittags 12 Uhr, erhältlich. Billette an der Casse à 1 Mk.

Zu diesem Feste wird jeder Sportgenosse, sowie ein geehrtes Publikum von Nah und Fern höflichst eingeladen.

Der Vorstand.

Verein „Theatralia", Tettens.

Freitag, den 15. März:

Letzte Vorstellung

in Carstens Local.

1. Monsieur Herkules.
2. Wer ist der Erbe?
3. Küchendragoner.

Entrée 50 Pf. Anfang 7 Uhr.

Es ladet freundlichst ein

der Vorstand.

Schachtelhalm.

Donnerstag, den 14. d. M., präc. 6 Uhr Abends.

Kleesamen, roth und weiß blühend, engl. und ital. Raygras, sowie Thymothee, Alles in bester keimfähiger Waare zu billigst gestellten Preisen, empfiehlt

Schaar. D. Fimmen.

Bungerelly-Theater.

Die Zauberwelt

im Saale des Herrn Brunstermann (Bahnhofshalle) in Jever.

Dienstag, den 12., und Mittwoch, den 13. März:

Große magisch-phantastische und physikalische

Abend-Unterhaltung,

verbunden mit Gesangvorträgen.

Preise der Plätze:
Nummerirter Platz 1 Mk., 1. Platz 75 Pfg., 2. Platz 50 Pfg., Gallerie 30 Pfg.

Eintrittskarten: Nummerirter Platz 80 Pfg., 1. Platz 60 Pfg., 2. Platz 40 Pfg., sind im Theaterlocal von 2—6 Uhr Nachmittags zu haben.

Kassenöffnung 7½ Uhr. Anfang 8 Uhr.

Hochachtungsvoll

R. Bunger und Frau.

Alles Nähere durch Zettel.

Zum bevorstehenden Frühjahr, namentlich zu Aussteuern empfehle mein reichhaltiges

Möbel-Lager.

Große Auswahl eleganter Zimmereinrichtungen in Nußbaum, Mahagoni und Eichenholz, gewöhnlichen, sowie lackirten Möbeln zu niedrig gestellten Preisen.

Jever, am Pferdegraben. **Joh. Mehrtens,** Tischler.

Tapeten!

Tapeten, Borden und Schutzpapier liefere zu Fabrikpreisen in 2—3 Tagen franco.

Probenkarte, von Tapeten à Rolle 10 Pfg. anfangend und Borden von 1 Pfg. per Meter an, empfehle zur fleißigen Benutzung.

Gerh. Müller.

Neue Wagen.

Zum bevorstehenden Frühjahr halte meinen Vorrath von neuen eleganten Wagen (Phaetons) zur gefl. Ansicht und zum Ankauf bestens empfohlen.

Jever, im März 1889.

C. Trenke, Stellmacher.

Baroneß Marie Betsera †

für 55 Pf. (auch Marken) vers. franco dies entzück. schöne Cabinet-Bild

O. Miether, Dresden, Gärtnerg. 7.

Schönen geräucherten Speck, sowie prima Kochmettwurst, Speisetalg und Schmalz in bester Waare empfiehlt

Jever, Mühlenstr. Frerichs.

Mürbekochende grüne und gelbe Erbsen, sowie weiße und bunte Bohnen bei

Jever, Mühlenstr. Frerichs.

Landesbibliothek Oldenburg

Strohhüte,

welche modernisirt u. s. w. werden sollen, bitte mir baldmöglichst zukommen zu lassen.

Therese Hinrichs,
Schlachtstraße.

Eine hübsche Auswahl in

Frühjahrshüten

halte zur gefl. Ansicht und Abnahme bereit.

Therese Hinrichs.

Franz Cammann, Jever,

empfiehlt

für Confirmanden

eine große Auswahl

schwarzer glatter und gemusterter Kleiderstoffe.

Fertige dunkle Anzüge
14 bis 24 Mark.

Dunkle Buckskins und Kammgarnstoffe
Meter 4 bis 8 Mark.

Eingang von Neuheiten in farbigen Kleiderstoffen täglich.

Erster Preis. **Zu Frühjahrs-Einkäufen,** Silb. Medaille.

namentlich angehenden Haushaltungen, empfehle mein bekanntes reichhaltiges

Möbel-, Spiegel- und Polsterwaaren-Lager.

Lieferung von completen Einrichtungen in eleganter und einfacher Ausführung.

Dauerhafte und saubere Arbeit nach neuester Form.

Prompte und reelle Bedienung bei billigster Preisstellung.

Jever, St. Annenstr. **Fr. Asseier.**

Tapetenproben-Lager.

Das Tapetenproben-Lager ist durch neue geschmackvolle Muster aufs reichhaltigste completirt und halte dasselbe zu geneigten Aufträgen angelegentlichst empfohlen.

Die Tapeten werden bei Aufträgen von mindestens **5 Mk. franco Jever** innerhalb **2 Tagen** geliefert. **J. F. G. Trendtel.**

---

100 Stück abgelagerte Käse, pr. Pfd. 20 Pfg., Ctr. 18 Mk., Limburger Käse, pr. Pfd. 20 Pfg., 3 Pfd. für 50 Pfg., empfiehlt B. W. Frerichs.

Kartoffeln, Zwiebeln u. Schalotten. B. W. Frerichs.

Damen finden unter strengster Discretion liebevolle Aufnahme. Näheres bei **Bremen, Wielandstraße 4. Frau Wandel.**

Große Langbohnen, Pfd. 18 Pf. Eilers & Gerken.

Landesbibliothek Oldenburg

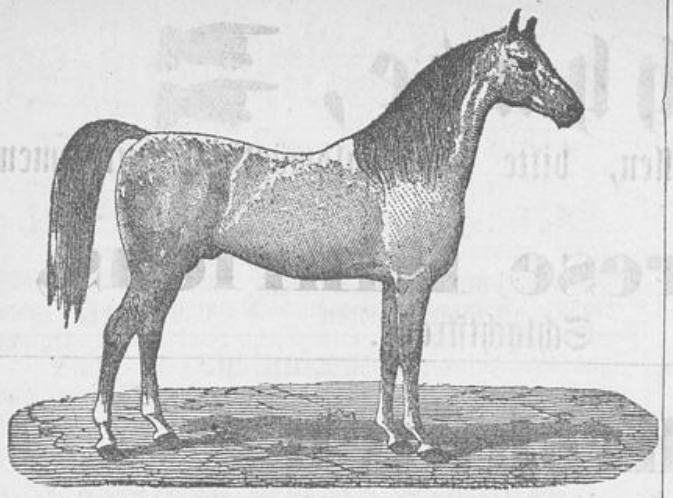

Empfehle meinen 4jährigen schwarzen Hengst zum Decken, letzten directen Nachkommen des rühmlichst bekannten Felix.

Besichtigung gern gestattet.

Deckgeld 20 bezw. 12 Mark

Wiarderbusch. E. Daun.

Empfehle meinen

Prämien- und Stammhengst

„Regenhald"

zum Decken. Deckgeld 20 Mk., güst 10 Mk.

Wiefels. C. R. Gerdes.

Empfehle meinen bekannten schwarzbraunen

Angeldshengst,

sowie meinen braunen

dreijährigen Hengst,

abst. von dem berühmten St.- u. Pr.-Hengst „Bernhard", zum Bedecken. Deckgeld für ersteren: trächtig 18 Mk., güst 12 Mk., für letzteren 12 Mk. fest.

Vorführung: Sonnabend, den 16. März, Nachmittags präc. 4 Uhr.

Leerhafe, den 9. März 1889.

H. W. Badberg.

Schöne thüringische Bohnen, keimfähige Waare, halte zur Aussaat empfohlen.

Muster zur Ansicht bereit.

Bestellungen werden baldigst erbeten.

Hohenkirchen. F. F. Mammen.

---

ff. Tafel-Margarine-Butter,

per Pfd. 70 Pfg.

Wilh. Gerdes.

Schloßkäse 25 Pfg., Burgkäse 20 Pfg., Breslauer Dom-Käschen 15 Pfg. pro Stück

Wilh. Gerdes.

☞ Echten Emmenthaler-, Edamer-, Holländer-, grünen Kräuter-, Limburger- und Harzkäse in hochfeiner Qualität empfiehlt

Wilh. Gerdes.

An **Saatfrucht** empfehle in durchaus gesunder Waare von dem auch im verflossenen Jahre sich wiederum als sehr ergiebig bewährten, weißen, schwedischen Futterhafer zum Preise von 15 Mk. pr. 100 kg, ff. sehr frühreife grüne Erbsen zu 15 Mk. pr. 50 kg, gute mittelgroße Bohnen zu 10 Mk. pr. 50 kg.

Friedr.-Aug.-Groden, Februar 1889.

H. B. Fleßner.

Künstliche Zähne, Plomben, Zahnoperation.

C. Pétry, Jever, Alter-Markt.

Sprechstunden (außer Mittwoch) täglich 8—7 Uhr.

Zu kaufen gesucht.

Zwei jährige Bullen, die sich zur Zucht eignen, sowie Rinder, die in 4 Wochen kalben, gute Form haben und gut in Fütterung sein müssen.

Schriftliche Anmeldung erbitten

C. W. Josephs Söhne,

Jever, Gr. Burgstr.

Grassamen

in gesunder keimfähiger Waare von alter Weide empfehle zu 26 Mark pro Centner. Auch Lager bei C. Hinrichs, a. d. Schlachte.

Nauens. R. Dauen.

Eichene Drehpfähle, Dammpfähle, Richel- und Drahtpfähle habe ich zu verkaufen. Auch erwarte ich in den nächsten Tagen eine Ladung trockenes buchenes Brennholz, von dem ich wahrscheinlich am nächsten Mittwoch am Bahnhofe Jever und später aus dem Hause abgeben kann.

Rhaude, 10. März. H. Lüken.

Eine Stube mit Schlafkammer hat zu vermiethen

Rec. Behrens.

Suche eine 2schläfige Bettstelle anzukaufen.

Jever, Bl. Str. F. Schwitters.

Landesbibliothek Oldenburg

Zu jetziger Pflanzzeit

empfehle:

Apfel-, Birn-, Pflaumen-, Zwetschen-, Mispeln und süße u. saure Kirschbäume, ferner Schutz- und Alleebäume, als: Ypern, Linden, Kastanien, Klitterpappeln, Kugel-Akazien, Blutbuchen und Ellern, sowie Laubenlinden, wilden Wein und Waldreben; auch einen großen Vorrath von Zierbäumen und Gesträuchern, sowie immergrünende Pflanzen und Bäume. Alsdann empfehle großfrüchtige Stachel-, Johannes- u. Himbeeren, sowie einen Vorrath von mehreren tausend Heckenpflanzen, wie Hagedorn, Lyguster u. Buchen, alsdann 50 Mtr. Hagedornhecken von reichlich 1 Mtr. Höhe.

Bemerke, daß sämmtliche Bäume u. Gesträucher hier gezogen sind u. sich für dieses Klima eignen.

Auch bringe meine Gartensämereien, sowie Pahl- und Zuckererbsen, Krup- und Stangenbohnen in gütige Erinnerung.

J. B. Haak,
Handelsgärtner in Jever.

Mein Omnibus fährt Donnerstagmorgen 6 Uhr aus Mederns. Rückfahrt 2 Uhr Nachmittags. Wilh. Ulfers.

☞ Soweit der Vorrath reicht, offerire: feinschmeckenden grünen Thee, pr. Pfd. zu 1 und 2 Mk., hellen Farin, pr. Pfd. 25 Pfg., Puder-Cacao von B. Sprengel & Co, Hannover, in 1/4-Pfd.-Dosen à 40 Pf., abgelagerten Portorico Taback von Schrimper, pr. Pfd. 1 Mk., Butterkisten, 9 Pfd. fassend, à Stück 20 Pfg., Brazilbesen zu 35, 40 und 50 Pfg., Bürstenwaaren, als Kleider- und Schuhbürsten, Kardätschen, Kammerbesen, Handfeger und Pinsel, sowie Schwämme zu jedem nur annehmbaren Preise.

Jever, a. d. Schlachte. Wilh. Minssen.

Geschäfts-Empfehlung.

Mit dem heutigen Tage eröffnete in dem früheren Schwoonschen Gasthause eine Colonialwaarenhandlung, verbunden mit Gastwirthschaft. Mich dem geehrten Publikum von Hooksiel und Umgegend bestens empfehlend, prompte und reelle Bedienung versprechend, zeichne

hochachtend
U. O. Ihnen.

Hooksiel, den 11. März 1889.

Für meine Schwarz- und Weißbrodbäckerei suche zu Ostern einen Lehrling.

Jever. B. Müller, Bäcker.

Zu verkaufen.

Schöne Säebohnen.

Sillensteder-Depenhausen. L. Thomssen.

Zu verkaufen.

Ein dreijähr. Beest, welches nahe am Kalben steht.

Schaar. Frau Lauts.

Zu verkaufen.

Einige starke Eschenstämme.

Tain bei Waddewarden. H. B. Freese.

Zu verkaufen.

Eine fast neue, gut erhaltene Butterkarne.

Schaar. D. Fimmen.

Zu verkaufen.

Ein Haufen Heu, sowie ein güstes Schaf.

Stumpens, 1889. Wilhelm Tjardes.

Zu verkaufen.

Zwei bis drei Fuder Grodenheu.

Bei Minsen. H. Köhler.

Zu verkaufen.

Fünf Gräber auf dem ersten Stück des Jeverschen Kirchhofes. Nähere Auskunft ertheilt

Jever. J. O. Abels.

Zu verkaufen.

Eine fähre Kuh.

Landeswarfen. P. Wilhelms.

Zu verkaufen.

Habe eine Anfang April kalbende junge Kuh, sowie eine frühtiedige Kuh zu verkaufen.

Sillenstede. A. Franzen.

Zu verkaufen.

Mehrere überflüssige Sachen: 1 kupferner Kessel, 1 Butterkarne, 1 Drückebank, 1 Käseköpken, Tragejoch, Eimer, Töpfe, 1 großer Trichter, 1 amerikanische Wanduhr, 1 Küchenschrank, 1 Syrupkanne, 1 Petroleumflasche, Lampen und noch mehrere Sachen hat billig zu verkaufen

Waddewarden. F. Rehmstedt.

Zu vermiethen.

Auf Mai eine Nebenwohnung.

D. O.

Zu verkaufen.

Neue Bienenkörbe, sowie junge Obstbäume.

Klein-Ostiem. O. Harms.

Zu miethen gesucht.

Zum 1. Mai zwei Zimmer für eine Dame.

Off. befördert die Exped. d. Bl.

Zu vermiethen.

Bis zum 1. April eine möblirte Stube nebst Kammer mit oder ohne Beköstigung.

C. C. Andree.

Ich habe am Pakenseraltendeich noch eine kleine Wohnung zu verpachten.

Hooksiel. H. Lubinus.

Zu verpachten.

Zwei Wohnungen.

Fedderwarden. G. Ohmstede.

Kann noch 6 Stück Hornvieh in Fütterung nehmen.

Sophiengroden. U. Siuts.

Landesbibliothek Oldenburg

Käse, bei Ganzen Pfd. 20 Pf. **Eilers & Gerken.**

Schnittäpfel, Pfd. 40 Pf. **Eilers & Gerken.**

Pflaumen, Pfd. 20, 30, 40 Pf. **Eilers & Gerken.**

Frisch. Cacao, Pfd. 2,40 Mk. **Eilers & Gerken.**

Vanille-Chocolade, Pfd. 1 Mk. **Eilers & Gerken.**

Donnerstag (Hengstköhrung) fährt mein Omnibus 1/2 6 Uhr aus Horumersiel über Altebrücke. Ankunft in Jever 8 Uhr. F. Kolschen.

Friederikensiel.

Mit dem heutigen Tage eröffnete ich hier ein Colonialwaaren-Geschäft und empfehle:

reinen Santos-Caffee	zu	110	Pfg.	pr.	Pfd.,
reinen Java-Caffee	„	120	„	„	„
schönen Reis	„	18	„	„	„
Hamburger Schmalz	„	60	„	„	„
1888er Corinthen	„	30	„	„	„
1888er Muskatrosinen	„	40	„	„	„
1888er türk. Pflaumen	„	30	„	„	„
1888er helle Schnittäpfel	„	40	„	„	„
1888er mürbekoch. Erbsen	„	15	„	„	„
1888er do. Bohnen	„	16	„	„	„
feine Raffinade	„	36	„	„	„
braune Seife	„	20	„	„	„
engl. Soda	„	8	„	„	„
gutes Roggenschwarzbrod	„	65	Pfg.		

Sämmtliche Waaren werden bei größeren Abnahmen bedeutend billiger abgegeben.

Carl Fr. Bruns.

Suche 30 Stück hochtragende Kühe sofort anzukaufen. Anmeldungen erbitte umgehend.
Jever. H. Haase.

Zu verkaufen.

Zwei schöne junge Kühe, welche in nächster Zeit kalben werden.
Kupferburg. Karl Haschenburger.

Zu vermiethen.

Auf Mai d. J. noch 1 Wohnung nebst Stallung, Gartengrund und Schafweide.
Banterdeich bei Wilhelmshaven. H. Harms.

Gesucht.

Für mein Colonial- u. Eisenwaaren-Geschäft zu Ostern ein Lehrling.
Jever. K. H. Mehrtens.

Gesucht.

Umstände halber zu Ostern noch ein Lehrling für mein Geschäft. O. Bley.

Gesucht.

Auf nächsten Mai eine Magd.
Wüppels. R. Daun.

Schlicht um schlicht!

Ein junges Mädchen aus achtbarer Familie findet zum 1. April bei einem kinderlosen Ehepaar in Wilhelmshaven eine angenehme Stellung. Um persönliche Vorstellung wird gebeten. Näheres in der Expedition dieses Blattes unter Nr. 25.

Suche zum 1. Mai ein junges Mädchen gegen Salair.
Sande. Georg Meiners.

Zu Ostern oder Mai suche einen Lehrling.
Hooksiel. Zimmermeister J. Harms.

Gesucht.

Auf 1. Mai ein junges Mädchen gegen Salair.
Anzetel bei Sengwarden. P. Ricklefs.

Gesucht.

Auf Ostern oder Mai ein Lehrling für mein Geschäft. Fr. A. Eilers,
Sengwarden. Zimmermstr.

Gesucht.

Zum 1. April ein tüchtiger Knecht gegen hohen Lohn für Auswärts.
Jever. H. Haase.

In einem kleinen Haushalte wird auf Mai eine nicht zu junge Magd oder Wittwe gesucht gegen hohen Lohn. Näheres in der Expedition dieses Blattes unter Nr. 26.

Gesucht.

Ellenserdamm. Zum 1. April oder 1. Mai ein accurates Mädchen von 14 bis 16 Jahren.
L. Scheelje.

Verlangt.

Sofort ein Schuhmachergesell.
Carolinensiel. J. C. Helms.

Todes-Anzeigen.

Heute Mittag 1 Uhr verschied nach langem Leiden mein lieber Mann, der frühere Bäcker und Kaufmann

Tobe Hinrich Janssen,

im 73. Lebensjahre.

Um stille Theilnahme bittet
die trauernde Gattin
Friederike Janßen, geb. Thymm.

Middoge, 1889 März 6.
Beerdigung Mittwoch, März 13, Nachm. 3 Uhr.

Allen Verwandten und Bekannten die traurige Anzeige, daß es Gott gefallen hat, meinen lieben Mann und unsern treusorgenden Vater, den Handelsmann

Eilert Gerdes Hinrichs,

heute Morgen 6 Uhr in seinem eben angetretenen 49. Lebensjahre durch den unerbittlichen Tod von unserer Seite abzurufen. Um stille Theilnahme bitten
die trauernde Wittwe und Kinder.

Grafschaft, den 8. März 1889.

Die Beerdigung findet Donnerstag, den 14. März, Nachmittags 4 Uhr, auf dem Friedhof zu Sillenstede statt.

Nach langen Leiden entschlief gestern Abend 1/2 10 Uhr in Bremen in dem Krankenhause unsere liebe Schwester und Schwiegerin

Bertha Steenken,

welches die Angehörigen mit betrübtem Herzen zur Anzeige bringen.

Waddewarden, 1889 März 8. H. Steenken.

Statt besonderer Meldung.

Das am 16. Februar geborene kl. Mädchen ist uns heute durch den Tod wieder genommen worden.

Belmshelm, den 10. März 1889.
F. H. Meenen und Frau.

Die Beerdigung findet am Mittwoch Nachmittag 3 Uhr zu Tettens statt.

Landesbibliothek Oldenburg