Landesbibliothek Oldenburg

Digitalisierung von Drucken

Jeversches Wochenblatt
1889

43 (16.3.1889)

urn:nbn:de:gbv:45:1-427566

Visual Library

Jeversches Wochenblatt

und

Amtlicher Anzeiger für Wilhelmshaven.

№ 43. Sonnabend, den 16. März 1889.

Die unter dem 7. März 1889 ausgegebene Nummer 5 des Reichsgesetzblattes enthält:

Gesetz, betreffend die Feststellung des Reichshaushalts-Etats für das Etatsjahr 1889/90. S. 13. — Gesetz, betreffend die Aufnahme einer Anleihe für Zwecke der Verwaltungen des Reichsheeres, der Marine und der Reichseisenbahnen. S. 37. — Bekanntmachung, betreffend die Gestattung des Umlaufs der Scheidemünzen der österreichischen Währung innerhalb preußischer Grenzbezirke. S. 37. — Bekanntmachung, betreffend die Gestattung des Umlaufs der Scheidemünzen der Frankenwährung innerhalb des württembergischen Grenzbezirks. S. 38.

Obrigkeitliche Bekanntmachungen.

Die Unfallverhütungs-Vorschriften der Speditions-, Speicherei- und Kellerei-Berufsgenossenschaft können auf dem Amte von den Interessenten eingesehen werden.

Amt Jever, 1889 März 11.

Zedelius.

Wegen Umlegung der Chaussee im Dorfe Ostiem ist der Verkehr auf derselben in dem dadurch bedingten Maße vom 13. d. M. an auf einige Wochen beschränkt.

Amt Jever, 1889 März 11.

Zedelius.

Die Stelle eines Schulwärters wird mit dem 30. April d. J. an der Knabenschule hieselbst vacant. Bewerber haben sich bis zum 1. April d. J. bei der unterzeichneten Stelle schriftlich zu melden.

Jever, 1889 März 13.

Schulvorstand der Knabenschule.

Dr. Büsing.

Gemeindesachen.

Am Freitag, den 22. März d. Js., werde ich in J. H. Janssen Wwe. Gasthause hiers. von Nachmittags 3 bis 7 Uhr die Gemeinde-, Armen-, Chausseebau-Umlagen, sowie die Hundesteuer erheben. Die Zahlungspflichtigen werden um prompte Zahlung ersucht.

Sillenstede, 1889 März 14.

Albers.

Die gewöhnliche Unterhaltung der hies. Gemeinde-Fahrwege pro 1. April 1889/90 soll am

Sonnabend, den 23. dss. Mts., Nachmittags 5 Uhr,

in Behrens Wirthshause hies. öffentlich verdungen werden.

Hooksiel, 14. März 1889.

C. H. Iken, Gem.-Vorst.

Am 20. und 21. März

werde ich in meinem Hause folgende Abgabe erheben: eine Umlage nach Vermögen und Einkommensteuer von jeder Mark Steuer 20 Pf. Die Restanten werden gebeten, in diesem Termine Zahlung zu leisten.

Waddewarden, 1889 März 14.

C. Bungenstock, Rfr.

Zur Erhebung des zweiten Termins der diesjährigen Armenbeiträge, der Hundesteuer pro 1889 und der Restanten anderer Gemeindeabgaben sind folgende Termine angesetzt:

a. in Ihnke Onken Wirthshause zu Friederikensiel, für die Districte Friederikensiel und Funnens,

am Freitag, den 22. März d. J., Morgens von 10 bis Nachmittags 1 Uhr;

b. in Chr. Genters Wirthshause zu Mederns, für die Districte Mederns und Altgarmssiel,

am selben Tage Nachm. von 3 bis 6 Uhr;

c. in F. W. Tebje Wirthshause zu Hohenkirchen, für die übrigen Districte, am

Sonnabend, den 23. März d. J., Nachm. von 3 bis 7 Uhr.

Die Pflichtigen werden um prompte Zahlung ersucht, da etwa verbleibende Restanten sofort beigetrieben werden.

Hohenkirchen, den 7. März 1889.

E. M. Harms, Rechnungsführer.

Die gewöhnliche Unterhaltung der öffentlichen Fahrwege in der Gemeinde Neuende soll pro 1889/90

am Mittwoch, den 20. März, Abends 6 Uhr,

in Seetzen Wittwe Wirthshause zu Schaar mindestfordernd verdungen werden.

Neuende, den 12. März 1889.

Oetken, G.-V.

Die gewöhnliche Unterhaltung der Sandeler Gemeindefahr- und Fußwege soll am

20. März d. J., Nachm. 6 Uhr,

in Reelfs Gasthause zu Nobiskrug an Mindestfordernde verdungen werden.

Annehmer ladet ein

Horsten, 1889 März 11.

Harken.

Armensachen.

Zur Unterbringung der Total-Armen hiesiger Gemeinde für das Jahr 1889/90 wird Termin angesetzt auf

Dienstag, den 19. März d. J., Nachmittags 2 Uhr,

in A. de Boer's Wirthshause hieselbst.

Landesbibliothek Oldenburg

Die Annehmer haben alsdann mit ihren bisherigen Pfleglingen zu erscheinen.

Hohenkirchen, 1889 März 6.

Armencommission.

Die Totalarmen der Gemeinde Neuende sollen unter der Hand in Kost und Pflege untergebracht werden. Geeignete Annehmer wollen sich an einen der Armenväter Müller, Alinenhof, Lohe, Neuende, oder Gerriets, Neugroden, wenden.

Neuende, den 12. März 1889.

Oetken, G.-V.

Zur Unterbringung der Armenpfleglinge hiesiger Gemeinde in Kost und Pflege per Mai 1889/90 wird Termin auf

Montag, den 18. März d. J.,
Nachmittags 3 Uhr,

in Reiners Gasthause hieselbst angesetzt.

In diesem Termine haben die jetzigen Annehmer ihre Pfleglinge vorzustellen.

Ebenso soll alsdann die Lieferung des Brodes, der Schuhe, sowie der etwa erforderlich werdenden Särge mindestfordernd vergeben werden.

Sengwarden. Janssen, G.-V.

Kirchensache.

St. Joost. Die Arbeiten an den geistlichen Gebäuden sollen

Mittwoch, den 20. d. Mts.,
Nachmittags 3 Uhr,

in Kirchhof's Wirthshause an der Alten-Brücke ausverdungen werden; Bestick und Kostenanschlag sind ebenda einzusehen.

Kirchenrath.

Schulsache.

Da im letzten Hebungstermin noch viele Rückstände verblieben sind, so habe ich einen nochmaligen Termin angesetzt auf

Mittwoch, den 20. März,
Nachmittags von 4 bis 6 Uhr,

in Kruse Wwe. Wirthshause zu Horumersiel. Die in diesem Termin nicht eingezahlten Beträge müssen amtlich beigetrieben werden.

Wiardergroden, 1889.

F. Dirks, Jurat.

Vergantungen.

Fräulein Hermine Remmers zu Hooksiel wünscht wegen Wegzugs von hier folgende Gegenstände am

Montag, den 18. März ds. Js.,
Nachmittags 2 Uhr anfang.,

auf Zahlungsfrist durch den Unterzeichneten verkaufen zu lassen:

2 trächtige Ziegen, 1 vollst. Bett, 1 Tritt- und 1 Handnähmaschine, 5 Tische, 1 Kaffeetisch, 3 Wanduhren, 1 Küchenschrank, 1 Fliegenschrank, 12 Polsterstühle, 3 Spiegel, 2 Tellerborten, 3 Oefen, 1 Schaukelpferd, mehrere Kisten, 1 Tragbahre, 1 großen Hühnerkasten, 2 große Wassertonnen, große und kleine eis. Töpfe, sämmtliches Küchengeschirr, 1 Parthie Pflanzkartoffeln, Heu und Torf und viele sonstige Gegenstände.

Käufer ladet ein

Hooksiel, den 16. März 1889.

J. F. Tiarks.

Der Schuhmacher Bernhard Duden hieselbst läßt wegen Wegzugs am

Dienstag, den 19. März d. J.,
Nachm. 2 Uhr anfgd.,

in seiner Wohnung an der St. Annenstraße mit gedaumer Zahlungsfrist meistbietend verkaufen:

1 Kleiderschrank, 1 eich. Schreibpult mit Fächern, 1 eichenen Eckschrank, 1 kleinen Schrank, 1 Gartenbank, Tische, Stühle, Spiegel, 1 Wand- u. 1 Nippuhr, 1 Hängelampe, mehrere Töpfe mit Blumen, 1 Karre, 1 Sense mit Baum, 1 Gießer, Kisten, Körbe, Fässer, 1 hölzerne Rinne (17 Fuß lang);

auch: **1 sehr gute Schuhmacher-Nähmaschine**, 1 Werkbank, 1 sog. Pottofen mit Röhren;

sowie: 1 Parthie Pflanzkartoffeln, Erbsen- und Bohnenricken und was sonst noch zum Vorschein kommen wird.

Käufer werden eingeladen.

Jever, den 2. März 1889.

A. Tiemens.

In Zwangsvollstreckungssachen
wider
den Kaufmann H. Schrapper zu Neubremen

sollen folgende gepfändete Gegenstände **mit 13 Wochen Zahlungsfrist** öffentlich meistbietend verkauft werden:

14 Winterjackets, 10 Arbeiterblousen, 30 gestr. Hemden, 6 Jackets, 30 Arbeiterhosen, 114½ Meter Betttuch-Biber, 20 Manschettenhemde, 3 Herrenanzüge, ca. 50 Meter engl. Leder, 8 woll. Hemden, 6 bunte Leinenhemden, 2 Herren-Hosen, 24 Kinderanzüge, 8 Winterüberzieher, 54 Pfd. Thee, 58 Pfd. Caces.

Termin zur Versteigerung steht an auf

Mittwoch, den 20., und Donnerstag, den 21. d. Mts.,
jedesmal Nachm. 1 Uhr anfangend,

im Saale **des Wirths Siems in Sedan.**

Neuende, 1889 März 7.

H. Gerdes,
Auctionator.

Der Hausmann Friedr. E. Müller zum Neu-Augusten-Groden läßt **wegen Aufgabe der Landwirthschaft** am

Donnerstag, den 28., und Freitag, den 29. März d. J.,
jedesmal Nachmittags präcise 1 Uhr anfangend,

in und bei seiner Behausung auf sechsmonatliche Zahlungsfrist durch den Unterzeichneten verkaufen, und zwar:

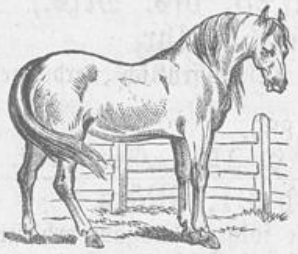

6 Pferde

Landesbibliothek Oldenburg

als:

1 sechsjähr. schwarzer Wallach,
1 vierjähr. trächtige Stute,
1 dreijähr. brauner Wallach,
3 zweijähr. braune Wallache;

44 Stück bestes Hornvieh,

darunter:

8 frühmilchwerd. Kühe,
1 do. Beest,
4 tiedige Kühe,
6 tiedige Beester,
1 Milchkuh,
1 wantiedige do.,
1 dreijähr. Beest,
1 dreijähr. Stier,
6 zweijähr. Beester,
5 zweijähr. Ochsen,
4 Enterstiere,
4 Enter und
2 Kälber;

auch:

2 Schafböcke,
15 Stück Hühner;

ferner: 4 Ackerwagen, 1 neuer Phaeton, 2 Ackerschlitten, 6 Pflüge, darunter 1 Larrelter (Nr. 1) und 1 Dithmarscher Radpflug, 10 Eggen, darunter 2 Aufbruchseggen und 1 Löffelegge, 1 Erdkarre, 1 Quetschmaschine, 2 Weher mit Sieben, 1 Vierstock, 1 Dreistock, Silten, 8 Pflugketten, hanf. und ledern. Pferdegeschirr, 2 Einspännergeschirre, **worunter 1 mit Neusilberbeschlag**, Reepen, Harken, Forken, 1 Futterkiste, 3 Tragejoche, 1 Butterkarne, Rahmfässer, Milchballien, 2 Stremmtinen, 2 Käsepressen, 2 Käseköpken, 1 Butterdrückebank, 1 Kochofen mit Töpfen, 1 Decimalwaage mit Gewicht, 2 kupf. Milchkessel, 2 Paar Milcheimer, 2 Paar Trinkeimer 2c. 2c.,

sowie sehr viele sonstige hier nicht genannte Sachen.

Bemerkt wird noch, daß die Pferde, sowie die Ackergeräthschaften 2c. am ersten und das Rindvieh, sowie das Milchgeräth 2c. am zweiten Verkaufstage zum Aufsatze gelangen, auch daß das Rindvieh bis zum 25. April d. J. unentgeltlich auf Fütterung stehen bleiben kann.

Kaufliebhaber werden hiermit eingeladen und gebeten, sich rechtzeitig versammeln zu wollen.

Hohenkirchen, 1889 März 8.

E. M. Harms,
Rechnungssteller.

Herr Landwirth Johann Hinr. Harberts zu Mosewarfen will wegen gänzlicher Aufgabe der Landwirthschaft am

Freitag, den 22. März, und
Sonnabend, den 23. März d. J.,
jedesmal
Nachmittags 1 Uhr anfangend,

in seiner Behausung:

3 Pferde:

1 älterer Wallach,
1 vierjähr. dito,
1 dreijähr. dito;

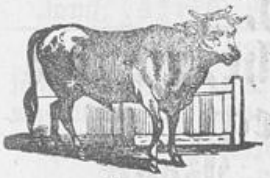

15 Stück Hornvieh:

5 zeitmilche Kühe, 1 fahre dito, 5 zweijähr. Beester, 4 einjähr. dito;

5 Schafe,

darunter 3 trächtige;

Landesbibliothek Oldenburg

3 trächtige Schweine,

3 Ackerwagen mit Zubehör, 1 Korbwagen, 2 Erdkarren, 5 Pflüge, 5 Eggen, Sielten, Dreistöcke, 1 Dreschblock, 1 Häckselmaschine, lederne und hanfene Pferdegeschirre, Wagenreepen, Punter, 1 Landrolle, 1 gute Wasserschraube, Forken, Harken u. s. w.;

1 Butterkarne, 1 Karnrad, 20 zinkene Milchbaljen, 2 Rahmfässer, 1 Stremmtiene, 1 Käsepresse und sonstige Milchgeräthe;

ferner: Schränke, Tische, Stühle, Spiegel und mehrere andere Möbeln und Hausgeräthe;

auch: 15 Fuder Heu und 20 Fuder Stroh

und was sonst vorkommen wird

öffentlich auf geraume Zahlungsfrist durch den Unterzeichneten verkaufen lassen.

Am 1. Tage werden die Pferde, Ackergeräthe, Heu, Stroh und am 2. Tage das Rindvieh, die Milchgeräthe, Möbeln und Hausgeräthe zum Verkaufe kommen.

Wittmund, den 3. März 1889.

H. Eggers,
Königl. Preuß. Auct.

Der Landwirth Gerd Harms zu Wiedel läßt

am Dienstag, den 2. April ds. Js.,
Nachmittags 1 Uhr anfang.,

seinen landwirthschaftlichen Beschlag und versch. Hausgeräth öffentlich meistbietend auf geraume Zahlungsfrist durch mich verkaufen, als:

6 Stück

Hornvieh,

nämlich:

1 Milchkuh,
2 fähre Kühe, wovon eine belegt,
1 zweijähr. Beest,
1 eineinhalbj. Beest,
1 einjähr. Beest;
1 Kalb,
2 trächtige Schafe,

ferner: 1 Fruchtweher, 1 Staubwanne, 1 Borfkarre, 1 Düngerkarre, 1 Kinderkarre, 1 zweirädr. Handwagen, 1 Häckerlingslade, vollständige Grützmachergeräthschaften, 1 Sense, Sichte mit Bick, Haarspitt und Hammer, mehrere Harken, Forken, Flegeln, Gaffeln, 1 Pflug, 2 Eggen, worunter 1 kleinere, 1 Einsp.-Deichsel, 10 neue und alte Dammhecken nebst Pfählen, 1 **Quantität Nutz- und Brennholz, worunter eich. Bohlen,** etwas Torf 2c.,

sodann: 1 großer zweithür. Kleiderschrank, 1 Kommode, 1 Buddelei, 2 Tische, worunter 1 Ausziehetisch, 6 Stühle, 1 kl. Ofen mit Rohr, 1 Backplatte, 1 Spinnrad und 1 Haspel, 2 eich. Kisten, mehrere kleinere Kisten, 2 kupf. Theekessel, worunter 1 neuer, mehrere stein. und eis. Töpfe, verschiedenes Kupfer- und Zinngeräth, 1 vollst. Bett, mehrere sehr gut erhaltene Frauenkleidungsstücke;

endlich: 1 Karnrad mit Handbetrieb, 1 Karne, 3 Rahmfässer, 6 Milchballien, 1 Butterballie, 1 Milchsieb, Milch-, und Wassereimer, 1 Waschmaschine, 1 Waschballie, 1 Waschtrog, etwas getr. Bohnen und viele andere hier nicht genannte Sachen.

Käufer werden um pünktliches Erscheinen gebeten, damit die Auction an einem Tage beendigt wird. Das Vieh kann bis zum 1. Mai d. J. unentgeltlich auf Fütterung stehen bleiben.

Sillenstede, 1889 März 2.

Albers.

Herr Landwirth H. H. Willmssen zu Friedrichsschleuse, der seinen landwirthschaftlichen Betrieb gänzlich aufgiebt, läßt am

Donnerstag, den 4. April d. J.,
Nachmittags 2 Uhr,

in seinem Platzgebäude:

1 starkes Arbeitspferd,

32 Stück gutes Hornvieh,

14 zeitmilche Kühe, 6 frühmilche Kühe und Beester, 10 zwei- und einjährige Beester, 1 einjähriger Stier, 1 do. Ochse;

Landesbibliothek Oldenburg

ferner: 1 neuen Fruchtweher, Kuhketten, Futterkisten, 1 Karnrad, 1 Butterkarne, Milchtienen, Rahmfässer, Milcheimer, 60 Stück Milchbaljen;

sodann: mehrere Tische, Stühle, Schränke, einige Gestelle Bettzeug, sowie sonstige Haus- und Küchengeräthe verschiedener Art

auf geraume Zahlungsfrist verkaufen.

Kaufliebhaber lade ich mit dem Bemerken ein, daß das Vieh bis Mai auf Fütterung stehen bleiben kann.

Wittmund, den 13. März 1889.

H. Eggers,
Königl. Preuß. Auctionator.

Klein-Ostiem. Der Landwirth **Meno Egts Hajen** zu **Klein-Ostiem,** Gemeinde Schortens, läßt wegen Auswanderung am

Freitag, den 12. April,
Nachm. 1 Uhr auf.,

in und bei seiner Behausung auf Zahlungsfrist durch den Unterzeichneten verkaufen:

3 Pferde:

als:

2 sehr gute Arbeitspferde,
1 dunkelbraunes Hengstfüllen;

18 Stück

schönes

Hornvieh,

darunter:

8 tiedige Kühe u. Beester,
2 frühmilchwerdende do.,
2 2jährige güste Beester,
1 1½jähriges Beest,
2 2jährige Ochsen,
2 1jährige Ochsen,
1 1jähriges Beest;

2 trächtige Schafe mit voller Wolle;

ferner: **2 gute Ackerwagen mit Zubehör** und einem Einspänner-Deichsel, **sehr gut von Gang,** 1 Landwalze, 2 Pflüge, 6 Eggen, darunter 1 Löffelegge und 2 Aufbruchseggen, 1 Ackerschlitten, 2 Erdbudden, 1 Fruchtwehee mit Sieben, 1 Dreistock, Siltzeuge, Pflug- und Eggeketten, 1 Decimalwaage mit Gewicht, 2 Bindebäume, Reepen, Forken, Harken, Gaffeln, Dreschflegel, ledernes und hanfenes Pferdegeschirr, 1 Ochsengeschirr, **2 Tonnen frühreife Pflanzkartoffeln,** blaubunte, blaukeimige und -Rosen, sowie viele hier nicht genannte Sachen.

Bemerkt wird, daß das Jungvieh bis nächsten Mai unentgeltlich auf Fütterung stehen bleiben kann und daß die hausgeräthlichen Sachen und Milchgeräthe Ende April zum Verkaufe gelangen.

Kaufliebhaber werden hiermit eingeladen und gebeten, sich rechtzeitig einzufinden.

A. Dirks.

Herr Müller Frerichs zu Burhafe läßt am

Freitag, den 12. April d. J.,
Nachmittags 2 Uhr,

in seinem Platzgebäude zu Warnsath:

23 Stück

bestes

Hornvieh:

8 zeitmilche Kühe, 3 frühmilche dito, 2 wantiedige Beester, 6 zweijährige Ochsen, 4 Stück Jungvieh, darunter 1 einjähr. Stier von bester Abstammung;

2 Enterfüllen;

ferner: 1 Butterkarne, mehrere Rahmfässer, 1 Drückebank, 30 Stück Milchbaljen, 1 schwere Käsepresse, 2 Futterkisten und was mehr vorkommen wird

auf geraume Zahlungsfrist verkaufen.

Wittmund, den 12. März 1889.

H. Eggers,
Königl. Preuß. Auctionator.

Verpachtung von Torfmoor.

Johann Hermann Janssen zu Moorwarfen läßt am

Montag, den 18. dieses Monats,
Nachm. 3 Uhr anfangend,

Landesbibliothek Oldenburg

50 bis 60 Ruthen Moor zum diesjährigen Torfstiche

öffentlich verpachten.

Pachtliebhaber, welche hierdurch eingeladen werden, versammeln sich in Theilens Wirthshause zu Moorwarfen.

Jever, 1889 März 11.

A. Tiemens.

Notificationen.

Oeffentlicher Verkauf einer Häuslingsstelle.

Die zum Nachlasse der Ehefrau Sander gehörige, zu **Banterdeich günstig belegene Häuslingsstelle,** bestehend in einem zu zwei Wohnungen eingerichteten Hause und 11 a 41 qm Gartengründen, kommt am

Montag, den 8. April d. J.,
Vormittags 11 Uhr,

im Locale Großherzoglichen Amtsgerichts Jever zum öffentlichen Verkaufsaufsatze.

Die Verkaufsbedingungen können bei mir schon jetzt eingesehen werden.

Neuende, 1889 März 13.

H. Gerdes,
Auctionator.

Immobil-Verkauf.

Wegen Auswanderung nach Amerika beabsichtige ich, als Generalbevollmächtigter für Heinrich Jürgens Döring, z. Z. in Amerika, die demselben gehörende, von D. F. Albers bewohnte, beim Jungfernbusch, Gemeinde Schortens, belegene

Häuslingsstelle,

bestehend aus einem Wohnhause nebst Garten- und Geestgründen, zur Größe von 72 Ar 36 []Mtr., zum Antritt auf den 1. Mai 1890 zu verkaufen.

Kaufliebhaber werden ersucht, sich ehestens an mich oder an Herrn H. O. Tiarks in Schortens wenden zu wollen.

Langewerth, den 13. März 1889.

Christoph Tönnies.

Herr J. M. Hellmerichs zu Mühlenreihe wünscht von der früher Frerichs'schen Landstelle bei Sillenstede den hinter dem Hause belegenen

Gemüsegarten,

sowie eine Kuhweide,

groß 58 a 46 qm, auf ein Jahr zu verpachten.

Reflectanten wollen sich ehestens bei mir einfinden.

Sillenstede, 1889 März 12. Albers.

Landwirthschaftlicher Consum-Verein Rüstringen-Kniphausen, e. G.

Die bestellten Klee- und Grassämereien sind hier eingetroffen.

Schaar. D. Fimmen.

Die zum Nachlasse des weil. Hinrich Hinrichs gehörigen, bei Schortens belegenen

beiden Häuslingsstellen

werden, da Nachgebote erfolgt sind, nochmals zum Verkaufe ausgeboten.

Die Größe der Stellen beträgt 22 Ar 31 []M. und resp. 25 Ar 12 []M., und soll der Verkauf sowohl getrennt als auch im Ganzen versucht werden.

Kaufliebhaber wollen sich am

Dienstag, den 19. d. M.,
Abends 7 Uhr,

in Wittwe Tiarks Wirthshause zu Schortens einfinden, um mit den Verkäufern zu unterhandeln; bei irgend angemessenem Gebote soll dann der Zuschlag sofort ertheilt werden.

Jever, 1889 März 9.

A. Tiemens.

Die Oldenburgische Landwirthschafts-Gesellschaft **Abtheilung Wangerland** versammelt sich am

Montag, den 18. d. März d. J.,
Nachmittags 4½ Uhr,

in A. de Boer's Wirthshause hieselbst.

Tagesordnung: 1. Unfallversicherung der land- und forstwirthschaftlichen Arbeiter (Referat). 2. Unsere Thierschauen. 3. Einrichtung von Wanderversammlungen. 4. Rechnungsablage pro 1888. 5. Verschiedenes.

Hohenkirchen. Der Vorstand.

Zwecks Aufstellung eines Inventars werden Alle, die an den Nachlaß des Arbeiters Johann von Behren Forderungen haben, ersucht, ihre Rechnungen innerhalb 8 Tagen einzureichen; gleichzeitig Diejenigen, welche an den Nachlaß schulden, in gleicher Frist Zahlung zu leisten.

Crildumerstiel, 1889 März 12.

Anton Gathemann.

Für Johann von Behren Erben habe auf Mai 1889 ein Haus mit Gartengrund zu verpachten.

Crildumerstiel, 1889 März 12.

Anton Gathemann.

Unterzeichneter ist willens, sein hieselbst belegenes Wohnhaus mit Obst- und Gemüsegarten zum Antritt auf den 1. Mai 1889 oder 1. Mai 1890 aus freier Hand zu verkaufen und wollen Kaufliebhaber sich an ihn oder Kaufmann Hillers hieselbst zum Contrahiren wenden.

Inhauserstiel, im März 1889.

Johann Rosenberg.

Zum 1. Mai d. J. habe ich mehrere größere und kleinere Capitalien auf sichere Hypothek gegen übliche Zinsen auszuleihen, ferner zum Frühjahr 1890 ca. 18000 Mark getheilt.

Sillenstede, 1889 März 14.

Albers.

Zu verkaufen.

Vier Fuder gut gewonnenes Uferheu.

Accum, den 13. März 1889.

F. Albers.

Landesbibliothek Oldenburg

Großer Ausverkauf
von
Schuhwaaren.

Um mit meinem übergroßen Lager noch in diesem Frühjahr etwas zu räumen, habe ich mich entschlossen, einen großen Theil meines Lagers zu und bedeutend unter Selbstkostenpreis zu verkaufen, unter Anderem einen großen Posten **Herren-Schaftstiefel**, à Paar 5,50 Mk., **Knabenstulpenstiefel**, von 4,50 Mk. an, **Damenzugstiefel**, von 5 Mk. an, dann sämmtliche **Herren-Knie- und Schaftstiefel, Stiefelletten, Zug-, Schnür-, Turn- und Arbeitsschuhe**, ferner **Damen- und Kinderknopf-, Zug- und Schnürstiefel, Promenaden-, Haus-, Ball-, Gummi- und Filzschuhe** zu bedeutend heruntergesetzten Preisen. Bemerke jedoch, daß sämmtliche Sachen nur bester Qualität, eigenes und fremdes Fabrikat, sind, wofür ich jede Garantie gerne übernehme.

Jever, Neuermarkt. **Herm. Wolff.**

Confirmanden-Stiefel für Mädchen und Knaben von den feinsten bis zu den gewöhnlichsten empfiehlt zu den billigsten Preisen d. O.

Das älteste und größte
Bettfedern-Lager
William Lübeck in Altona
versendet zollfrei gegen Nachnahme (nicht unter **10 Pfund**) **gute neue Bettfedern für 60 Pfg.** das Pfd., **vorzüglich gute Sorte 1,25 Mk.** das Pfd., **prima Halbdaunen** nur **1,60 und 2 Mk., reiner Flaum** nur **2,50** und **3 Mk.**
Bei Abnahme von 50 Pfd. 5 % Rabatt.
Umtausch gestattet.
Prima Inlettstoff zu einem großen Bett (Decke, Unterbett, Kissen und Pfühl) **zusammen für nur 14 Mk.**

Rothen, weißen und gelben Kleesamen, schwed. Klee, Luzerne, engl. u. ital. Raygras, Timotheegras, Knaulgras, Kammgras, Wicken empfiehlt **M. E. Dirks,**
Carolinensiel.

Gemüse- und Blumensamen, prima Qual., Obstbäume in bewährtesten Sorten, sowie alle anderen Baumschulen-Artikel.
A. Abels, Handelsgärtner,
Sillenstede.

Gemüse in Büchsen:
Stangenspargel, Erbsen, Brech-, Perl- und Wachs-Bohnen, Rosenkohl, Champignons und Trüffeln, empfiehlt in hochfeiner Qualität zu sehr billigen Preisen
Wilh. Gerdes.

Confirmanden-Anzüge
von 15 bis 24 Mk.,
schwarze Cachemire in guter Waare schon von 75 Pfg. pr. Meter an, rein wollene schwarze Cachemire, 110—120 Ctm. breit, auch in gestreift, schon von 2 Mk. pr. Mtr. an. Großes Lager in Tuch und Buckskin zu außergewöhnlichen Preisen. Großes Lager in Herren-Anzügen, von 15 Mk. an.
Hooksiel, den 9. März 1889.
A. Cohn.

Das
Bettfedern- u. Daunen-Lager
von
A. Mendelsohn, Jever,
empfiehlt in garantirt gereinigten staub- und geruchfreien Qualitäten:
Graue Wildfedern, Pfd. 60 Pf.
Beste Entenhalbdaunen, sehr füllkräftig, Pfd. 1 Mk. 50 Pf.
Halbweiße Gänsefedern, Pfd. 2,50 Mk. auf.
Weiße Gänsefedern, Pfd. 3—3,50 Mk.
Schwanenfedern und Daunen, vorzüglichste Waare, Pfd. 4 Mk.
Prima Ganzdaunen, Pfd. 6 Mk. auf.
Bei Entnahme von größeren Quantitäten extra Preise.

Zur Saat empfehle prima Erbsen, grüne frühreife, sowie hiesige.
Friedrichsgrode b. Carolinensiel.
Aug. Willms.

Flechtenkranke,
trockene, nässende Schuppenflechten und das mit diesem Uebel verbundene so unerträglich lästige **„Hautjucken“** heilt unter Garantie selbst denen, die nirgends Heilung fanden: **„Dr. Hebras Flechtentod“**, Bezug **St. Marien-Drogerie, Danzig, Postfach.**

Billig zu verkaufen
wegen Aufgabe des Haushalts eine Zimmereinrichtung in Mahagoni, bestehend aus 1 Sopha mit braunem Ripsüberzug, 1 Sophatisch, 1 Fußbank, 1 Spiegel mit Spiegelschrank, 1 kl. Schrank, 1 Kaffeetisch, 1 st. Diener und 8 Rohrstühlen. Sämmtliche Möbel sind wenig gebraucht. Nähere Auskunft ertheilt Carl Hinrichs a d. Schlachte.

Zu verkaufen
oder gegen eine fähre Kuh zu vertauschen: 1 nahe am Kalben stehendes Beest.
Fedderwarden. C. Albers.

Landesbibliothek Oldenburg

Das Concert für die verschämten Armen unsrer Gemeinde

findet am Sonntag, den 17. März, Ab. 8 Uhr, im Jeverschen Concerthause statt.

Einlaßkarten à 50 Pfg. sind bei Herrn Buchhändler Franz und an der Casse zu haben.

Um zahlreiche Betheiligung durch Abnahme von Einlaßkarten darf um des wohlthätigen Zweckes willen nochmals herzlich gebeten werden.

Jever, März 12 1889. Gramberg I.

Radfahrer-Verein Hooksiel.

Am Dienstag, den 19. März d. J., findet im Clublocal bei Gastwirth Eims ein

Winterfest

statt.

Programm.

1. **Prolog.**

2. Eine Radfahrer-Brautfahrt.

Ein in volksthümlicher Naivität verfaßtes Radfahrer-Lustspiel mit Gesang in 3 Acten von A. Böhme.

3. Das neue Dienstmädchen.

Schwank in 1 Act von A. Paul.

4. De dösige Hinrich as Tüge vör Gericht.

Ländlich-komische Scene in 1 Act von Carl Tannen.

Anfang 8 Uhr Abends, Cassenöffnung 7½ Uhr.

Eintrittskarten, à 75 Pfg., sind im Vorverkaufe bei Gastwirth Joh. Reiners, Kaufmann J. H. Frerichs und Gastwirth Eims bis zum 19. März, Mittags 12 Uhr, erhältlich. Billette an der Casse à 1 Mk.

Zu diesem Feste wird jeder Sportgenosse, sowie ein geehrtes Publikum von Nah und Fern höflichst eingeladen. Der Vorstand.

Kinder haben keinen Zutritt.

Schmucksachen

in neuen schönen Mustern und in großer Auswahl empfiehlt **C. Töbelmann Wwe.**

HAMBURG-AMERIKANISCHE PACKETFAHRT-ACTIEN-GESELLSCHAFT.

Directe deutsche Postdampfschiffahrt

von **Hamburg** nach **Newyork** jeder Mittwoch und Sonntag,

von **Hâvre** nach **Newyork** jeden Dienstag,

von **Stettin** nach **Newyork** alle 14 Tage,

von **Hamburg** nach **Westindien** monatlich 4 mal,

von **Hamburg** nach **Mexico** monatlich 1 mal.

Die Post-Dampfschiffe der Gesellschaft bieten bei **ausgezeichneter Verpflegung, vorzügliche** Reisegelegenheit sowohl für **Cajüts-** wie **Zwischendecks-Passagiere.**

Nähere Auskunft ertheilt: (Nr. 258.)

Die **Direction** in **Hamburg**, Deichstr. 7.

Alte Oldenburger und Hannoversche Briefmarken und Briefconverts

kauft **Bernh. Hinrichs**, Bremen.

NB. Bei Einsendung des Vorraths mit Preisen wird sofort Casse eingesandt.

Neu! Neu! Neu!

Schmucksachen für Damen

in echt Corallen und Nickel,

Broschen mit Tiger-, Goldfluß- und Similisteinen,

sowie für Confirmanden in Jet und Gummi, als: Pfeile, Armbänder, Colliers und Brochen,

Uhrketten in echt Nickel und Seide,

in größter Auswahl zu den billigsten Preisen bei

Jever, Schlachtstr. **Friedrich Kleinstenber.**

Für Stotterer!

Durch den vielen Zuspruch bin ich gezwungen, noch ca. 3 Wochen in Wilhelmshaven zu bleiben und bitte Anmeldungen baldigst erfolgen zu lassen.

O. Juschka, Sprachlehrer,
Wilhelmshaven,
Hotel zum Kronprinz.

Mein Lager selbstverfertigter

Möbeln

halte bestens empfohlen.

H. Winssen, Tischlermstr.,
Jever, Mühlenstraße.

Um rasch damit zu räumen, verkaufen wir eine große Parthie

eichene Dammpfäle, 8—9 Fuß lang, à Stück 1 Mk.,

eichene Drahtpfähle, 5—6 Fuß lang, à Stück 25 Pfg.,

gegen Baar ab hier.

Habben & Wiggers.

Neue Wagen.

Zum bevorstehenden Frühjahr halte meinen Vorrath von neuen eleganten Wagen (Phaetons) zur gefl. Ansicht und zum Ankauf bestens empfohlen.

Jever, im März 1889.

C. Trenke, Stellmacher.

Tapeten!

Wir versenden:

Naturell-Tapeten von 10 Pfg. an,
Glanz-Tapeten „ 30 „ „
Gold-Tapeten „ 20 „ „

in den **großartig schönsten neuen** Mustern, nur **schweren Papieren und gutem Druck.**

Gebrüder Ziegler in Lüneburg.

Jedermann kann sich von der **außergewöhnlichen Billigkeit** der Tapeten leicht überzeugen, da Musterkarten franco auf Wunsch überallhin versenden.

Redaction, Druck u. Verlag von C. L. Mettcker u. Söhne, Jever.

— Hierzu 1 Beilage. —

Landesbibliothek Oldenburg

Beilage

zu Nr. 43 des „Jeverschen Wochenblatts" vom 16. März 1889.

Verpachtung.

Herr Müller G. H. Frerichs zu Jever läßt **am Mittwoch, den 20. dieses Monats, Nachmittags 4 Uhr:**

3 Matten Landes, bei seiner Mühle belegen, zum Gemüsebau in Abtheilungen

auf 3 Jahre öffentlich verpachten.

Die Verpachtung wird an Ort und Stelle abgehalten und werden Pachtliebhaber ersucht, sich pünktlich einzufinden.

Jever, 1889 März 14.

A. Tiemens.

Notificationen.

Kleine Bürger-Sterbekasse.

Da bekanntlich bei der Kasse Unregelmäßigkeiten vorgekommen sind, der Vorstand sich aber geweigert hat, auf das eingereichte Circular eine Versammlung einzuberufen, werden sämmtliche Mitglieder gebeten, am **Sonntag, den 17. März, Abends 6 Uhr,** im „Rothen Löwen" zu erscheinen, um über das Verhalten des Vorstandes, event. Wahl einer Commission zur Untersuchung der Kassenangelegenheiten zu berathen. Allseitiges Erscheinen unbedingt nothwendig.

Mehrere Kassenmitglieder.

ff. eingemachte

Kronsbeeren

empfiehlt **Wilh. Gerdes.**

Bismarck-Heringe, Heringe in Aspic, Hummer in Aspic

empfiehlt billigst

Wilh. Gerdes.

sehr delicat!

Ammerländische Schinken,

schön geräuchert, 10—15 Pfd. wiegend, mit Brandstempel empfiehlt Weinhändler Ohmstede.

Empfehle

gesäuertes Bremer Graubrod.

Reinh. Hicken.

Landw. Consumverein Jever, e. G.

Etwaige Bestellungen auf Kraftfuttermittel nehme noch bis zum 19. d. M. entgegen.

Jever, den 14. März 1889.

W. H. Christians.

Sämmtliche Neuheiten der Frühjahrs-Saison

sind in großartiger Auswahl eingetroffen und empfehle:

Regen-Mäntel von 5—36 Mk.
Promenaden-Mäntel von 12 bis 45 Mk.
Umhänge, Visites, Fichus von 6 bis 40 Mk.
Jackets in allen Farben von 1½—20 Mk.

Meine Mäntel zeichnen sich bei billigsten Preisen durch gute haltbare Stoffe, saubere Verarbeitung und elegante kleidsame Facons aus.

Wilhelmshaven. M. Philipson. Bismarckstraße 12.

Special-Mäntel-Geschäft.

Confirmanden-Anzüge.

Größte Auswahl! Billigste Preise!

Wilhelmshaven. M. Philipson. Bismarckstraße 12.

Landesbibliothek Oldenburg

Nützlicher Fortschritt

in der Behandlung alles Leder- und Schuhwerks durch das gänzlich geruchlose **Malta-Vaselin-Lederfett** der Firma **Th. Voigt, Würzburg.** **Ueberraschender Erfolg, große Ersparniß** bei **Kinderschuhwerk,** für Arbeiter, Landleute, Soldaten, Officiere, Jäger, Schiffer, Gutsbesitzer, Fabriken 2c. Wegen vieler schlechter Nachahm. genau auf obige Firma zu achten und **nur in den annoncirten Verkaufsstellen zu kaufen.** Prospecte daselbst gratis. Zu haben in Dosen und lose nach Bedarf bei

Wilh. Gerdes, C. F. Andrée,
J. H. Bruns
in Jever.

Verkaufsstellen durch Plakate kenntlich.

Rothen und weißen Kleesamen in bester neuer Waare, Thymothee-, Raygras- und Schmiergrassamen empfiehlt zu billigen Preisen

Jever, Schlachtstr. J. H. Bruns.

Schürzen, Rüschen und Handschuhe

immer in vielen Neuheiten zu außerordentlich niedrigen Preisen empfiehlt

Herm. de Boer, Jever.

Cattun.

Kleider-, Möbel- und Bett-Cattun erhielt in neuer schöner Auswahl.

Kleider- und Schürzen-Barchend

in hübschen neuen Mustern neu eingetroffen.

Haustuch,

neuer starker Hemdenstoff, bedeutend stärker wie Hemdentuch und Halbleinen, 5/4 breit, blendend weiß, per Meter 50 Pf., empfiehlt

Herm. de Boer, Jever.

Klee-, Gras- und Leinsamen empfiehlt

Aug. Jaritz.

Neue Dampfringäpfel, per Pfd. 40 Pf., Schnittäpfel, per Pfd. 30 Pf., echter Ostindischer Perlsago, per Pfd. 26 Pf., frischer Wiener Gries, 5 Pfd. für 1 Mark. Aug. Jaritz.

Grassamen

von alten Butjadinger Weiden (bei Blexen) geerntet, sowie weiß- und rothbl. Kleesamen empfiehlt

Hookstiel. H. J. Gathemann.

Cedernholz-Theerseife,

erfunden und bereitet von Dr. Pieper und Flatau, Berlin — Charlottenburg.

Diese neueste Seife ist unstreitig die beste zur Wiederherstellung der reinen Haut, sie wirkt bekräftigend auf die Nerven und beseitigt binnen kurzer Zeit sämmtliche Sommersprossen und Leberflecke. Sie bleicht die durch Sonnenbrand gelb gewordene Haut und erzeugt einen jugendlich frischen Teint. — Preis pro Stück 50 Pfg. Zu haben bei **Wilh. Gerdes.**

Gicht-, Rheumatismus-, Hexenschuß-Pflaster von Apoth. Scholing in Flensburg. Aerztlich empfohlen, schnell und sicher wirkend auch bei Rückenschmerzen, überhaupt rheumatische Schmerzen und Gliederreißen. Nur echt mit hier abgedruckter Schutzmarke. Preis per Blechdose mit ausführlicher Gebrauchs-Anweisung **75** Pfg. In **Hohenkirchen** bei Apoth. Dr. Reinh. Goldhammer.

Concurs-Verkauf.

1764 Stück Nickel-Remontoir, in Rub gehend, früher Mk. 18, jetzt Mk. und 2388 Stück Cylinder-Uhren, grau mit Goldrand, in 6 Rub., auf die Sec gehend, früher Mk. 23, jetzt Mk. 10 verkaufen; ferner noch 11627 silber gestempelte Goldrand-Remontoir, in 6 10 Rubinen gehend, mit Präcisionswerk, früher Mk. jetzt Mk. 15, kleine f. Damen Mk. 16, in echt Gold gestempelt Mk. 30—35 sammt Quastenkette und Em ca. 716 Anker-Remont. in 15 Rub., Borquetgo 2 Silberdeckel und Goldrand, allerbeste, früher Mk. jetzt Mk. 24, in Gold Mk. 60—70, mit 3 Gold deckeln Mk. 100—120. Agenten 10 pCt. Rab Versandt gegen Nachnahme, zollfrei. Für Nich passendes das Geld zurück. Adresse: **C. Weber** Uhrenfabrik, Kreuzlingen (Schweiz). Pr 20 Pfg., Karte 10 Pfg.

Schöne neue Rosinen, à Pfd. 22 Pfg., tra wieder ein. H. W. Hinrichs.

Listen für die Kirchen-, Schul-, Armen- u Gemeindesachen empfiehlt J. F. G. Trendt

---

Eisenbahnfrachtbriefe für Eilgut und Fra gut vorräthig bei J. F. G. Trendtel

---

Zur Ausführung schmerzloser Zah Operationen nach der neuesten Method ohne die geringste Gefahr, sowie Einsetzen künstlicher Zähne u. s. w. bin ich jede Wo Dienstag in meiner Filiale Jever, am alten Ma im Hause des Hrn. Dantzig, anwesend von Morge 7 Uhr bis Abends 6 Uhr.

Wilhelmshaven. A. Kramer, Zahntechn

Der Trost der Mütter beim Keuchhusten der Kinder. Wer kennt wohl nicht epidemische Krankheit, die mit katarrhalischen Af tionen beginnt und progressive in den heftigsten Kra husten ausartet, der Erbrechungen und Blutungen Nase und Mund hervorruft? Der Keuchhusten ist Schrecken für die Mütter, eine Marter für die Kind Die Wissenschaft hat kein Heilmittel, wohl aber Natur ein Linderungsmittel, und zwar in den dener Mineral-Pastillen, die, in warm Wasser aufgelöst und öfters verabreicht, das beru gende, das lösende Mittel sind, das diese langwier Krankheit, die zuweilen Lungenentzündung, se Schwindsucht im Gefolge hat, in kürzester Zeit dert. Bedarf es der Weisung mehr für eine sorgende Mutter, als daß diese Pastillen, die Grund wissenschaftlicher Erprobungen als das bezüglich beste, gehaltreichste und heilkräftigste dicament bezeichnet und empfohlen werden, pro 85 Pf die Schachtel in allen Apotheken, Droguerien Miner.-Wasserhandl. zu haben sind?

Landesbibliothek Oldenburg

Zu Brautaussteuern

empfehle:

Complete Zimmer-Einrichtungen n Nußbaum, Mahagoni und Eichen, von einfachster bis elegantester Ausführung.

Bettstellen mit Matratzen, Waschtische, Nachttische, Handtuchständer 2c.

Anfertigung von Portieren, Gardinen und Rouleaux in jeder Stilart.

Gardinenkasten, Rosetten und Halter in großer Auswahl.

Hotel zum schwarzen Adler.

Am Dienstag, den 19. März, findet das

3. Abonnements-Concert

statt.

Anfang 7½ Uhr. Entrée an der Casse 1 Mk.
Hierzu ladet freundlichst ein

H. Gerken.

C. B. Gerken,

Förrien,
empfiehlt alle gangbarsten

Gemüse- und Blumensämereien

aus der Samenhandlung von
Wilh. Hinrichs in Jever.

Omnibusfahrt

zwischen Fedderwarden und Jever und retour.

Morgens 7½ Uhr von Fedderwarden.
" 8 " " Sengwarden.
" 8¾ " " Sillenstede.
Nachmittags 3 Uhr vom Rüstringer Hof.
" 3¾ " von Sillenstede.
" 4½ " " Sengwarden.

Es wird mein Bestreben sein, die geehrten Kunden durch pünktliche Besorgung der Sachen resp. alles dessen, was zu bestellen ist, zufrieden zu stellen. Die Gegenstände bitte nach H. Folkers, Fedderwarden, resp. nach dem Rüstringer Hof zu schicken. Ich bitte, mein Unternehmen zu unterstützen.

Achtungsvoll
H. Kaper.

Weberei und Färberei

für Fünfschaft und Wollenzeug u. s. w. Jede gewünschte Breite wird angefertigt. Für gutes Gewebe und echte Farben wird garantirt.

J. F. Dantzig.

Corsets

in allen Weiten für Damen und Kinder empfiehlt
Neuestraße. J. W. Schleemilch.

Schwarze u. farbige Handschuhe

in Zwirn, Seide und Glacée halte bestens empfohlen.
Neuestraße. J. W. Schleemilch.

Neu eingetroffene Nähmaschinen.

Die so viel nachgefragten **Singer-Trittmaschinen** für **50 Mk.** sind wieder in großer Auswahl da, ebenfalls

Handnähmaschinen zu **40 Mark,**

sämmtlich mit Verschluß unter 5jähriger Garantie. Nadeln, Gummiringe, Spulen, Schiffchen stets vorräthig. Reparaturen gut und billig.

Aug. Schwabe, Uhrmacher.

Grüner Kräuterkäse. **Eilers & Gerken.**

Brustzucker, Malzextract und Malzbonbons, Salmiac, Lacritzen 2c. **Eilers & Gerken.**

Vanillen-, Flieder-, Pfeffermünz- u. Fenchelthee, Glaubersalz, Bittersalz, Cremortartari, Magnesia, Bullrichs u. Carlsbader Salz 2c.

Eilers & Gerken, Drogerie.

Liebig's u. Kemmerich's Fleischextract empf. **Eilers & Gerken.**

Weibezahn's Hafermehl. Eilers & Gerken.

Ackerbauschule zu Bremervörde.

Der **Sommercursus** beginnt am **25. April.** Anmeldungen nimmt entgegen der **Director der Schule:** Dr. Köpke.

Torf habe noch hinreichend vorräthig.
Horumersiel. H. Behrens.

Landesbibliothek Oldenburg

The Nordenham Dock & Warehouse Company, Limited.

Incorporated and Registered under the Limited Liability Acts, 1862 to 1886, and Registered in Germany.

CAPITAL P. St. 500,000.

PUBLIC ISSUE OF P. St. 230,000, IN 11,500 SHARES OF P. St. 20 EACH,

The Government of the GRAND DUCHY of OLDENBURG

guarantee to pay, for Seven Years, Interest upon a sum not exceeding P. St. 230,000 to an amount sufficient to make up a Dividend at the rate of P. St. per cent. per annum.

The Directors now offer for Public Subscription:—

11,500 „A" Shares of P. St. 20 each – P. St. 230,000, with the Government guaranteed Dividend, as above, of P. St. 5 per cent. per annum, and entitled to participate in all Dividends earned in excess of 5 per cent.

The balance of the present authorised Issue, being 1,000 „B" Shares without guarantee, will be in part taken by the Contractor and Engineer.

INTEREST ON GUARANTEED CAPITAL authorised to be called up will be payable Half-yearly in London, Bremen and Oldenburg.

Directors

Right Hon. SIR EDWARD THORNTON, G.C.B. (Director of the Central Argentine Railway Company, Limited), 90, Eaton Square, S.W., Chairman.
WILLIAM L. DARKE, Esq. (Temperleys, Carter & Darke), 21, Billiter Street, E. C.
Captain RICHARD REVETT (Director of the Royal Mail Steam Packet Company), 28, Eaton Rise, Ealing.
THOMAS H. ATKINS, Esq. (Director of the National Marine Insurance Association, Limited), 6. St. Helen's Place, E. C.
ROBERT BOYES, Esq. (Boyes & Ruyter), Bremen.
*OTTO MUELLER, Esq. (Uhlich & Müller), 38, Leadenhall Street, E. C., Merchant.
* Will join the Board after allotment.

Bankers.

THE UNION BANK OF LONDON, Limited, Princess St., E. C., and Branches.
THE COMMERCIAL BANK OF SCOTLAND, Limited, Edinburgh and Branches.
Messrs. BERNHD. LOOSE & Co, Bremen.
THE OLDENBURGISCHE LANDESBANK, Oldenburg.

Solicitors.

Messrs. MCKENNA & Co., 17 & 18, Basinghall Street, E. C.

Engineer.

Mr. ALFRED RUMBALL, M. Inst. C. E.,
20, Victoria Street, Westminster.

Contractor.

Mr. JOHN JACKSON,
9, Victoria Chambers, Westminster.

Brokers.

Landesbibliothek Oldenburg

Mr. ALFRED COMPTON, M. Inst. C. E.,
20, Victoria Street, Westminster.

Mr. JOHN JACKSON,
9, Victoria Chambers, Westminster.

Brokers.

Messr. GEO. BURNAND & Co., 69, Lombard Street, E. C., & Stock Exchange.
GEORGE DENHOLM, Esq., 4, North St. David Street, Edinburgh.
Messrs. BELL & PROVAN, 40, West Nile Street, Glasgow.

Auditors.

Messrs. HART BROS., TIBBETTS & Co.,

Secretary & Offices.

Mr. N. C. HENRY, 4, Coleman Street, E C.

PRICE OF ISSUE — PAR — OR P. St. 20 PER SHARE.

Payable as follows: —

P. St. 2 payable on Application;
P. St. 8 „ „ Allotment;

And the Balance as may be required by the Company, in Instalments of not more than P. St. 5 each, at intervals of not less than Three Months.

Interest will be paid in March and September in each year in London, **Bremen** and **Oldenburg**. The first interest will be payable in September next.

London, March 12th 1889.

Der Prospect der

Nordenham Dock & Warehouse Company, Limited,

liegt an unseren Contoren zur Einsicht bereit.

Wir sind beauftragt, auf Grund desselben Anmeldungen auf die zum Paricourse zur öffentlichen Subscription gelangenden

11,500 „A" Shares à Pfd. St. 20 = Pfd. St. 230,000,

für welchen Betrag die Großherzoglich Oldenburgische Regierung laut Prospect für sieben Jahre eine Zinsgarantie von 5% p. a. übernommen hat,

vom 14. bis zum 20. März a. c.
(früherer Schluß vorbehalten)

kostenfrei entgegenzunehmen.

Die erste Einzahlung von Pfd. Sterl. 2.— per Share wird zum Course von 2049 für Pfd. Sterl. 100.— umgerechnet.

Bremen und Oldenburg, den 14. März 1889.

Bernhd. Loose & Co. **Oldenburgische Landesbank.**

Landesbibliothek Oldenburg

Rechtsanwalt

Harbers,

Oldenburg, Osterstr. 4.

Feine mittelfrühe grüne mürbekochende Erbsen, à Ctr. 10,50 Mk.

Middoge. H. W Tyedmers.

CACAO SOLUBLE

Suchard

LEICHT LÖSLICHES CACAO-PULVER

VORZÜGLICHE QUALITÄT.

Farbige Seidenstoffe von Mk. 1.55 bis Mk. 12.55 p. Met. — glatt und gemustert (ca. 2500 versch. Farben und Dessins — vers. roben- und stückweise porto- und zollfrei das Fabrik-Depot **G. Henneberg** (K. u. K. Hoflief.) **Zürich.** Muster umgehend. Briefe kosten 20 Pf. Porto.

Ich kann noch mehreren Dienstboten, groß und klein, auch zwei Küchenmägden und auf sogleich einer Großmagd gute Herrschaften nachweisen.

Accum. Frau Willms.

Durch Analysen

beeidigter und gerichtlicher deutscher Chemiker ist festgestellt, daß die Qualität des

Waldenburger

„Benedictine"

dem französischen Liqueur Benèdictine gleich steht. Dabei ist der Waldenburger 60% billiger als der französische. Dieser vorzügliche preisgekrönte Waldenburger „Benedictine" ist stets vorräthig in Flaschen à 4.75 Mk., 2.50 Mk., 1.40 Mk., 80 Pfg. und Musterflaschen à 40 Pfg. bei **Peter Koeniger,** Delicat.-Hdl.

Hüte und Mützen

in größter Auswahl, stets das Neueste, zu billigen Preisen, empfehlen

M. Horst & Sohn, Jever, Osterstr.

Unentgeltlich

ganz reines, neues, mooriges Kartoffelland gegen etwas Dünger zu vergeben.

Husum. H. Schäfer.

Zu verkaufen.

6 massive mahagoni Polsterstühle, so gut wie neu, 1 mahagoni Commode mit 3 Auszügen, 1 zweithüriger eichener Kleiderschrank.

Jever, Drostenstr. Wwe. Hammerschmidt.

Auf Mai habe noch eine Wohnung mit Gartengrund zu vermiethen.

Accumer Mühle. F. O. Harms.

Zu vermiethen.

Eine Wohnung.

Fedderwarden. Th. Hayen.

Zu vermiethen.

3 drei Matten und 1 zwei Matten in der Nähe von Jever zum Beweiden. Reflectanten melden sich beim Herrn Auctionator Cohen oder bei dem Unterzeichneten. Aug. Jaritz.

Zu verkaufen.

Fünf Gräber auf dem ersten Stück des Jeverschen Kirchhofes. Nähere Auskunft ertheilt

Jever. J. O. Abels.

Zu verkaufen.

Einige tausend Kilo gut gewonnenes Landheu für Pferde und Vieh.

Moorwarfen. H. L. Frerichs.

Zu verkaufen.

Eine mehrere Ruthen lange, 3 bis 4 Fuß hohe Hagedornhecke.

Sillenstede. J. D. Thumann.

Zu verkaufen.

Eine ziemlich schwere, nahe am Kalben stehende Kuh.

Hohenkirchen. G. Ulfers.

Zu verkaufen.

2 trächtige Ziegen.

Schortens. H. O. Tiarks Wwe.

Zu verkaufen.

Eine nahe am Kalben stehende schwere Kuh.

Bösselhausen b. Sillenstede. U. Meyer.

Zu verkaufen.

Ein schönes Kuhkalb.

Suddens b. Waddewarden. Friedr. Husmann.

Zu verkaufen.

Ein junges Schaf.

Schortens. Buttfanger.

Wünsche meinen zweijährigen, fetten Herdbuchsstier „Lützow" zu verkaufen.

Utters, 1889. B. Remmers.

Eine güste Kuh steht zum Verkauf oder zum Umtausch.

Wilhelmshaven, Bahnhofstr. 3. Schipper.

Zu verkaufen.

Täglich feine Bavaria-Preß-Hefe, à Pfd. 40 Pf.

Hooksiel. J. Ulfers, Bäcker.

Zu verkaufen.

Eine ausgezeichnete sehr schwere Säemaschine.

Jever. Moritz Moses.

Zu verkaufen.

Eine schwere zweijährige braune Stute.

Rahrdum. G. Janssen jr.

Zu verkaufen.

1 siebenjähriger brauner Wallach, flotter Einspänner.

Schnapp b. Fedderwarden. W. Popken.

Sechs vier Wochen alte Ferkel. D. O.

Landesbibliothek Oldenburg

Zu verpachten.

Das zur Zeit von H. Becker bewohnte Haus zu Wiardergroden mit oder auch ohne Land, sowie eine kleine Arbeiterwohnung daselbst auf Mai d. J. Ein zuverlässiger Arbeiter würde Arbeit bei mir erhalten können.

Horumersiel. J. Daun.

Wünsche das Reinmachen von 25—30 Tausend Mauersteinen zu vergeben. Annehmer wollen sich baldigst melden.

Moorhausen. D. J. Wilken.

Habe gut gewonnenes Heu zu verkaufen.

Sengwarden. Friedr. Meenen.

Von drei trächtigen Stuten wünsche zwei zu verkaufen, wovon eine passend für die Geest.

Depenhausen b. Waddewarden. K. Busma.

Habe 2 gute dreijährige Pferde, sowie 2 zweijährige güste Beester zu verkaufen.

Hodens. H. Hullen.

Zu verkaufen.

1 starker zweijähriger schwarzer Wallach und einige hochtragende und belegte Kühe und Beester.

Tammhausen, 1889. A. Benters.

---

20 schöne Ferkel zu verkaufen.

Wüppelseraltendeich. Fritz de Vries.

Habe 8 bis 10 Tausend junge Erlenbäume zu verkaufen, 100 Stück 1 Mark.

Moorhausen. D. J. Wilken.

Zu verkaufen.

Eine dunkelbraune sechsjährige trächtige Stute.

Roffhausen. D. Pielstick.

Zu verkaufen.

Zwanzig schöne Ferkel.

St. Jooster Mühle. H. Wilken.

Zu verkaufen.

Ein fetter Stier.

Wiarder-Altendeich. J. Onnen.

Zu verkaufen.

Zwei junge, in diesen Tagen kalbende Kühe.

Coldewei bei Hohenkirchen. Aug. Albers.

Zu verkaufen.

Ein 10jähr. Wallach, durchaus frommer Einspänner.

Tain, 12. März. Emil Irps.

Personen gesucht.

Ordentliche Arbeiter für unser Torfwerk zu Neuenwege bei Varel gesucht. Kräftige Personen, welche spitten oder einwerfen können (wofür guter Accordlohn gezahlt wird) und sich verpflichten, die Saison über bei der Arbeit auszuhalten, erhalten **sofort** Beschäftigung, zunächst für kurze Zeit bei anderen Arbeiten gegen 2,50 Mk. Tagelohn. — Man wende sich an den Aufseher Suhren zu Neuenwege bei Varel.

Varel. Maschinentorffabrik Varel.
R. J. Ruschmann.

Gesucht.

Zum 1. Mai ein gebildetes umsichtiges junges Mädchen gegen angemessene Vergütung. Nähere Auskunft ertheilt Frau C. Töbelmann in Jever.

Gesucht.

Für mein Colonial- u. Eisenwaaren-Geschäft zu Ostern ein Lehrling.

Jever. K. H. Mehrtens.

Gesucht.

Auf sofort ein tüchtiger Schmiedegeselle.

Horum. C. J. Harms.

Gesucht.

Für eine Landwirthschaft ein junger Mann. Näheres bei

H. Gerken, im „Adler".

Gesucht.

Zu Ostern oder Mai ein Lehrling.

Hookstiel. H. Schröder, Schneider.

Gesucht.

Auf sofort ein Knecht oder Arbeiter.

E. Graalfs, Weinberg.

Ein junges Mädchen sucht eine Stelle zur Stütze der Hausfrau in einer Landwirthschaft. Näheres bei Herrn D. Gerken, St. Annenthor.

Gesucht.

Auf Mai eine Magd, sogen. Binnermagd, gegen hohen Lohn. E. Egts, Neuenderbusch.

Gesucht.

Auf sofort ein Schmiedegesell.

Hohenkirchen. B. Oltmanns.

Gesucht.

Ein Knecht auf Mai.

Berg bei Jever. H. Heinen.

Auf sofort oder zu Mai ein erfahrenes Mädchen.

Jever, Blumenstraße. Frau Cohn.

Gesucht.

Auf sogleich ein Knecht, Lohn 90—130 Mark.

Moorhausen, den 14. März 1889.

D. J. Wilken.

Gesucht.

Auf Mai ein Knecht von 16 bis 18 Jahren. Zeugnisse sind vorzuzeigen.

Sengwarder-Altendeich, 1889.

Wilh. Popken.

Ein junges Mädchen vom Lande sucht familiäre Stellung. Etwas Salair erwünscht. Auskunft ertheilt H. de Boer in Jever.

Gesucht.

Auf sofort ein Schuhmachergeselle.

Wiarder-Altendeich. J. Frerichs.

Gesucht.

Auf Mai ein junges Mädchen für eine Gastwirthschaft auf dem Lande. Nähere Auskunft ertheilt Gastwirth Abels im „Rothen Löwen".

Gesucht.

Auf gleich ein Schuhmacher-Geselle.

Schreiersort bei Westrum.

Joh. Heeren.

Suche auf sofort oder zum 1. Mai ein ordentliches Dienstmädchen.

Jever, Mühlenstraße, März 1889.

Frau Schipper.

Landesbibliothek Oldenburg

Wegen Wegzugs!

Beinahe umsonst. **Schleunigster Ausverkauf!** Beinahe umsonst.

Der letzte Rest des Waarenlagers soll und muß zu jedem Preise jetzt verkauft werden. **Kleiderstoffreste**, seidene Plüsche, seidene Bänder, seidene Sammete, Cattun, Kleiderflanelle, Tapisseriewaaren, Stuhlstreifen, Sophakissen, **Herren-Garderobe**, Anzüge, Joppen, Winter-Ueberzieher, Buckskinhosen, Kinderanzüge, ferner ein großer Posten schwerer **Buckskin-Reste**, sowie **schwarzer Tuch-Reste** für Confirmanden, **Schuhwaaren**, Herren- und Damen-Stiefeletten, Schaftstiefeln, Kinder-Knopfstiefeln und Kinderschuhe.

Sämmtliche Sachen, die hier verzeichnet stehen, bekommt Einer sozusagen umsonst mit.

Wegen gänzlichen Wegzugs von hier dauert der Verkauf nur noch kurze Zeit und mache ich nochmals ganz besonders auf diese nie wiederkehrende Gelegenheit zu spottwohlfeilen Einkäufen aufmerksam.

Parthiewaaren-Geschäft Jever.

Eli Frank.

Wer noch Forderungen an mich hat, wolle dieselben innerhalb 14 Tagen hier in meinem Parthiewaaren-Geschäft specificirt anmelden, in gleicher Zeit wollen meine Schuldner daselbst Zahlung leisten, widrigenfalls ich die Forderungen einem Rechnungssteller übergeben werde.

Neue Regen-Mäntel

für Damen, Confirmanden und Kinder sind in großer Auswahl eingetroffen.

Jever, 1889 März 15.

A. Mendelsohn.

Verkauf von neuen Wagen.

Elegante **Phaetons** in allen neuen gangbaren Sorten bei billiger Preisstellung und langjähriger Garantie in Auswahl vorräthig.

Sillenstede. Friedrich W. Popken.

Künstliche Zähne, Plomben, Zahnoperation.

C. Pétry, Jever, Alter-Markt.

Sprechstunden (außer Mittwoch) täglich 8—7 Uhr.

Frisches **Insectenpulver**, sowie **Insectenpulverspritzen** empf. **Eilers & Gerken.**

Nur beste Waare! **Kunstdünger,** Preise billigst!

als:

Thomasmehl u. Kainit,

halten zur diesjährigen Frühjahrsbestellung bestens empfohlen.

J. Gutentag & Sohn,
Jever.

Rufende Turteltauben und Canarienvögel bei Jever, neben der Hofapotheke. H. Carstens.

Leberthran, ff. Medicinalwaare, empfehlen **Eilers & Gerken**, Drogerie.

Geburts-Anzeige.

Der Geburt einer Tochter erfreuten sich

H. Onken und Frau,
geb. Iken.

Tettenser-Altengroden, 14. März 1889.

Todes-Anzeige.

Heute Nachmittag 5 Uhr entschlief nach kurzer Krankheit unser kleiner lieber Sohn

Franz.

Nur reichlich 7 Wochen war er unsere Freude. Mit betrübtem Herzen bringen dieses zur Anzeige

Franz Harms und Frau
nebst Großeltern.

Schilldeich, den 13. März 1889.

Danksagungen.

Allen Denjenigen, die unserem guten Vater Hermann Hillers das letzte Ehrengeleite gaben, sowie für die reichen Blumenspenden, insbesondere auch Herrn Pastor Gramberg I für die trostreichen Worte am Grabe sagen wir unseren verbindlichsten Dank.

Jever, den 13. März 1889.

Frau Hillers Wittwe
nebst Angehörigen.

Für die bewiesene Theilnahme bei der Beerdigung meines lieben Mannes, sowie für die zahlreichen Kränze zur Ausschmückung des Sarges sage meinen innigsten Dank. Friederike Janßen,
geb. Thymm.

Middoge, den 14. März 1889.

Landesbibliothek Oldenburg