Landesbibliothek Oldenburg

Digitalisierung von Drucken

Jeversches Wochenblatt
1889

46 (21.3.1889)

urn:nbn:de:gbv:45:1-427599

Visual Library

Jeversches Wochenblatt
und
Amtlicher Anzeiger für Wilhelmshaven.

№ 46 Donnerstag, den 21. März 1889.

Seine Königliche Hoheit der Großherzog haben geruht:

mit dem 1. April 1889

den Nebenzollamtsassistenten Keyser zum Hauptamtsassistenten bei dem Hauptzollamt Brake,

den Grenzaufseher Christians zum Zollamtsassistenten bei dem Nebenzollamt I Nordenham, und

den Grenzaufseher Duhm zum Zollamtsassistenten bei dem Nebenzollamt I Elsfleth zu ernennen.

Obrigkeitliche Bekanntmachungen.

Am Montag, den 25. ds. Mts., Morgens 10 Uhr,

sollen die zur Herdstelle Sanderhof gehörigen, früher Schipper'schen Ländereien an Ort und Stelle auf 6 bezw. auf 3 Jahre öffentlich meistbietend verpachtet werden.

Pachtliebhaber versammeln sich beim Bahnhof Sanderbusch.

Amt Jever, 1889 März 19.

Zedelius.

Die Chausseegeldhebestelle zu Groß-Ostiem soll nochmals auf 1 bezw. 3 Jahre vom 1. Mai d. J. an

am Freitag, den 29. d. M., Morgens 11 Uhr,

zur Verpachtung auf dem Amte öffentlich aufgesetzt werden.

Amt Jever, 1889 März 16.

Zedelius.

Zur Firma: Landwirthschaftlicher Consumverein der Abtheilung der Oldenburgischen Landwirthschafts-Gesellschaft Jever — Eingetragene Genossenschaft — ist in das Genossenschaftsregister zu Nr. 7 heute eingetragen:

11. Als Mitglied der Direction und Geschäftsführer ist in der Generalversammlung vom 26. Mai 1888 statt des ausgeschiedenen Kaufmanns Julius Andreae zu Jever der Proprietair Wilhelm Christians zu Jever gewählt.

Jever, den 16. März 1889.

Großherzogliches Amtsgericht, Abth. I.

J. V.:

Graepel.

Meyerholz.

Ich ersuche um Mittheilung des gegenwärtigen Aufenthalts des Arbeiters Heinrich Peters aus Horumersiel. Nr. 137/89.

Jever, den 18. März 1889.

Der Amtsanwalt.

Tenge.

Ich ersuche um Mittheilung des gegenwärtigen Aufenthaltsortes des Agenten Wedel.

Jever, 1889 März 15.

Der Amtsanwalt.

Tenge.

Concursverfahren.

In Concurssachen

über

den Nachlaß des weil. Müllers Heike Athen Janssen zu Haidmühle

wird die Gläubigerversammlung auf Antrag des Verwalters auf den

3. April d. J., Vormittags 11 Uhr,

berufen, um zum Abschluß eines Vergleichs mit den Gläubigern Knurr & Herz in Jever, J. F. Kuhlenkamp in Bremen und G. M. Diekmann in Varel Beschluß zu fassen.

Jever, 1889 März 16.

Großherzogliches Amtsgericht, Abth. II.

Hemken.

Beglaubigt.

Meyerholz,

Gerichtsschreiber.

Testaments-Eröffnungen.

Nachdem der Schmiedemeister Johann Hinrich Gerdes zu Sengwarden kürzlich verstorben ist, soll das von demselben am 21. Juli 1877 vor dem Amtsgerichte errichtete Testament am

28. März d. J., Vormittags 11 Uhr,

hieselbst publicirt werden.

Jever, 1889 März 8.

Amtsgericht, Abth. III.

Graepel.

Meyerholz.

Ein dem Amtsgerichte übergebenes Convolut, welches das Testament des Häuslings Evert Hinrichs Meier bei Schortens und dessen Ehefrau, Gesche Hinrichs, geb. Klühn, enthalten soll, wird auf Antrag am

21. d. Mts., Vormittags 11 Uhr,

im Sitzungszimmer des Amtsgerichts eröffnet und das Testament, soweit es die Dispositionen des kürzlich verstorbenen Ehemannes betrifft, publicirt werden.

Jever, 1889 März 9.

Amtsgericht, Abth. II.

Hemken.

Meyerholz.

Landesbibliothek Oldenburg

Gemeindesachen.

Am 25., 26., 27. März d. J.,
Vormittags,
werde den zweiten halbjährlichen Armenbeitrag pro 1888/89, sowie die Hundesteuer pro 1889 erheben.

Tettens, den 15. März 1889.

Ahlrichs, Rechnungsführer.

Die gewöhnliche Unterhaltung der hies. Gemeinde-Fahrwege pro 1. April 1889/90 soll am

Sonnabend, den 23. dss. Mts.,
Nachmittags 5 Uhr,
in Behrens Wirthshause hies. öffentlich verdungen werden.

Hooksiel, 14. März 1889.

C. H. Iken, Gem.-Vorst.

Schortens. Die Unterhaltung verschiedener Gemeindewege, die in einer Bekanntmachung im Gitterkasten näher bezeichnet sind, soll am

Mittwoch, den 27. März d. J.,
Nachmittags 5 Uhr,
in M. H. Gerdes Wirthshause zu Schortens mindestfordernd verdungen werden.

Barkel, 18. März 1889. Plagge.

Die gewöhnliche Unterhaltung der öffentlichen Fahrwege der Gemeinde Accum pro Mai 1889/90 soll am

Dienstag, den 26. März,
Nachmittags 3 Uhr,
in C. Ricklefs Wirthshause in Accum mindestfordernd ausverdungen werden.

Mennhausen.

M. E. Hajen, Beigeordneter.

Die gewöhnliche Unterhaltung der Pfänder 1 bis 6 einschließl. der hiesigen Gemeinde-Fahrwege pro 1. Mai 1889/90 soll am

Sonnabend, den 23. März d. J.,
Nachmittags 4 Uhr,
in Thomssen's Wirthshause hieselbst abermals zur Verdingung aufgesetzt werden.

Westrum, 1889 März 18.

T. J. de Jurken.

Kirchensache.

Sonnabend, den 23. d. M.,
werde ich die noch rückständigen Kirchen-Anlagegelder erheben. Um Zahlung wird gebeten.

Cleverns, den 19. März 1889.

J. Martens, Kirchenrchgsfr.

Deichsachen.

Zur Verpachtung des Deichgrases im V. District, sowie zur Ausverdingung der zu unterhaltenden Deichwege, Bermen, Triften 2c. wird Termin angesetzt auf

Sonnabend, den 30. März,
Nachmittags 3 Uhr,
in Fr. Burchards Wirthshause zu Minsen.

Horum. Fr. Graepel,
Deichgeschworener.

Die Nutzung des Deichgrases im IV. District wird am

29. März, Nachmittags 4 Uhr,
in Wittwe Kruse Wirthshause hies. zur Verpachtung kommen, wozu Pächter einlade.

Horumerstiel. F. M. Müller,
Deichgeschw.

Vergantungen.

Der Viehhändler Fr. Husemann zu Jever läßt

am Donnerstag, den 28. d. Mts.,
Nachm. 2 Uhr anfangend,
in der Behausung des Gastwirths Siems zu Sedw.

40–50 Stück
große u. kleine
Schweine

öffentlich meistbietend mit Zahlungsfrist verkaufen.

Neuende, 1889 März 18.

H. Gerdes,
Auctionator.

Die Erben des weil. Landwirths Reemt Freriks Schipper zu Groß-Stückhausen, Gemeinde Waddewarden, wollen den gesammten beweglichen Nachlaß des Erblassers, sowie einige Moventien auf der Pachtstelle „Groß-Strückhausen" öffentlich meistbietend auf halbjährliche Zahlungsfrist durch den Unterzeichneten verkaufen lassen, und zwar:

1. am Donnerstag, den 28. März d. J.,
Nachm. 1 Uhr anfangend,

2 frühmilche Kühe,
1 trächtige Sau,
3 do. Schafe,
12 Hühner und 4 Enten,
ca. 2 Fuder Heu;

sodann:

landwirthschaftliche Geräthe 2c.,

als: 3 Ackerwagen mit Zubehör, 1 Korbwagen, 2 Erdkarren, 1 Landrolle, 1 eis. Radpflug, 5 versch. Fußpflüge, 1 Löffelegge, 1 eis. und 6 div. hölz. Eggen, Pflugscheiben, Pflug- und Eggeketten, 1 Mulbrett, 1 Harkmaschine, versch. Siltzeugs und Dreistöcke, mehrere Stall- und Wassereimer, versch. Tröge, Kälbereimer, Ackerschlitten, verschied. Gespann led. und hanf. Pferdegeschirr, Ackersiehlen, Leine, Zäume, Halfter, Bindebäume, Reepen, Kuhketten, 1 Stierkette, Sensen und Sichten, Spaten und Schaufeln, Gartengeräthe, 1 Decimalwaage, Distelspaten, Rollbäume u. Dammhecken, Koppelstöcke, Futterkisten, Raufen, versch. Hölzer 2c.;

Landesbibliothek Oldenburg

2 Fruchtweher, 1 Windweher, 1 Dreschblock mit Zubehör, 1 Fruchtraspe, Fruchtmaaße, Dreschflegel, Gaffel, Harken, Wannen 2c.;

15 zink. und 35 hölz. Milchballien, 1 Stremmtiene, 2 Drückebänke, 1 Karnrad mit Zubehör, Karnen, Rahmfässer, Käsepresse, Käsesetten, 1 großen kupf. Kessel, Milcheimer, 1 Bohnenschneidemaschine 2c.

2. am Freitag, den 29. März d. J., Nachm. 1 Uhr anfangend,

das Mobiliar und Hausgeräth,

als: 6 mahag. Polsterstühle, 1 do. Sopha, 1 do. Sophatisch, 1 Kaffeetisch, 1 mahag. Vertikow, 1 stummen Diener, 1 Spiegel mit Goldrahmen und Console, mehrere andere Spiegel, 1 Sopha, 6 Polsterstühle, 2 Korbstühle, 1 esch. Secretair, 1 do. Eckschrank, 1 mah. Tisch, 2 do. Commoden, 1 do. Nähtisch, Waschtische, Ausziehetische, versch. gew. Tische und Stühle, Schildereien, Oeldruckbilder, Kleiderschränke, 1 Buddelei, 1 Küchentisch, versch. Bänke, 1 Eckschrank, Eckborten, Kleider- und Pfeifenhalter,

1 Kaffeeservice, versch. Glas-, Porzellan- und Steinzeug, Kupfer- und Zinnsachen, Löffel, Messer und Gabel, Kessel, Töpfe und Pfannen, Herdzeug, Waschballien, Bäake, versch. Lampen, Eimer, versch. Küchengeschirr;

3 vollständige Betten, 4 Gesindebetten, 3 Bettstellen, versch. Kleidungsstücke;

18 Tischtücher, 2 Dutzend Servietten, mehrere Dutzend Betttücher, Bett- und Kissenbezüge, Handtücher, Gardinen;

1 goldene Herren-Taschenuhr, 2 goldene Damenuhren, 3 gold. Uhrketten, mehrere gold. Fingerringe und Ohrgehänge, versch. andere Goldsachen, 1 silb. Vorlegelöffel, 10 silb. Eßlöffel, 1 Dtzd. do. Theelöffel, silb. Lancenlöffel, Plat de menage, groß. Bügel, Haken,

sowie viele andere nicht speciell benannte Gegenstände.

Kaufliebhaber werden eingeladen.

Jever. **M. U. Minssen.**

Der Arbeiter Joh. Ludw. Hinrichs zu Bohnenburgerreihe, Gemeinde Sengwarden, läßt wegen Auswanderung am

Sonnabend, den 23. März d. J., Nachm. 2 Uhr anfangend,

in und bei seiner Behausung durch den Unterzeichneten meistbietend auf geraume Zahlungsfrist verkaufen:

2 trächtige Schafe, darunter 1 schwarzes,

2 trächtige Ziegen,

4 Hühner;

1 zweithür. Kleiderschrank, 1 Wäscheschrank, 1 Hängeschrank, 1 Commode, 4 Tische, darunter 1 gr. eich. Ausziehetisch, 1 Anrichte, versch. Stühle, 1 amerik. Wanduhr, 1 Spiegel, 2 Kuppellampen, versch. Schildereien, Töpfe mit Blumen, 2 Spinnräder, 1 Haspel, 1 Garnkrone, Porzellan und Steinzeug, 4 große rhein. Töpfe 2c.;

4 Kisten, 1 Butterkarne, 1 Rahmfaß, Milch- und Waschbaljen, 3 eis. Töpfe, darunter 1 gr. Wäschetopf, 2 Kesselhaken, 2 Theekessel, 1 Wasserfaß, 5 Eimer, 2 Einmachefässer u. s. w.;

ferner: 1 Dünger- und 1 Deichkarre, 1 Hauwehl, Sichten, Sensen, Harken, Forken, Spaten, 1 Dammheck, Dammpfähle, **Nutz- und Brennholz,** Fässer, Kisten und Kasten, allerhand Gemüse, als: Steckrüben, Wurzeln, Sauerkohl und Kartoffeln, sowie eine Parthie Speck, Schinken und Wurst 2c.;

sodann noch: 1 **Haufen Dünger,** 6 Fuder **schönes Heu** in passenden Haufen, nahe der Chaussee stehend, 1/2 Last Torf in kleineren Parthien und was sich sonst vorfinden wird.

Kaufliebhaber werden hiermit eingeladen.

Sengwarden, 1889 März 4.

Wilh. Reiners,
Auctionator.

Die Herren Gebrüder Bunk zu Wittmund und Hattersum lassen am

Sonnabend, den 23. d. Mts, Vormittags 10 Uhr,

beim Müller'schen Gasthofe hieselbst:

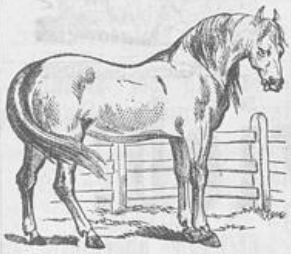

25 Stück beste 2-, 3- und 4-jährige

Pferde,

sowie:

einige ältere Arbeitspferde, 2 trächt. Stuten und 2 gute Enterfüllen (Hengste)

auf sechsmonatige Zahlungsfrist öffentlich verkaufen.

Wittmund, den 14. März 1889.

H. Eggers,
Königl. Preuß. Auctionator.

Landesbibliothek Oldenburg

Der Wirth W. Kleihauer zu Altgarmsfiel läßt am

Sonnabend, den 23. März d. J.,
Nachm. 1 Uhr anfangend,

in und bei seiner Behausung:

2 trächt. Schafe,
2 trächt. Ziegen,

1 Eckschrank, 7 Tische, 1 Dtzd. Stühle, 2 Uhren, 3 Hänge- und 2 Kuppellampen, Schnapsgläser, 150 Stück Bierkruken, Schildereien, Kegelbahn mit Kegeln und Kugeln, Treppe,

sowie: 2 Fuder Torf, Rapsstroh, Eß- und Pflanzkartoffeln und was sich weiter vorfindet

durch den Unterzeichneten öffentlich meistbietend verkaufen.

Kaufliebhaber ladet ein

Tettens, den 10. März 1889.

A. E. Oltmanns, Rstllr.

Die Herren Landwirthe Taddigs und Hinrichs zu Greehörn, die ihren landwirthschaftlichen Betrieb aufgeben bezw. ihren Wohnsitz verlegen, lassen am

Montag, den 25. ds. Mts,
Nachmittags 1 Uhr,

(nicht am 29. d. M. wie zuerst angezeigt worden)

in ihrem Platzgebäude:

25 Stück schönes

Hornvieh:

11 Stück beste zeitmilche Kühe und Beester,
1 fähre Kuh,
4 zweijährige Beester,
1 dito Ochse,
6 Stück Jungvieh, darunter 2 allerbeste einjährige Stiere von vorzüglicher Abstammung,
2 Kuhkälber;

ferner: 1 Phaeton, 1 Decimalwaage mit Gewichten, 1 Taubenkasten, 1 Heuspaten, 1 Düngerkarre, Forken, Spaten;
1 Karnrad, 1 Butterkarne, 3 Rahmfässer, 2 Milchtienen, 20 Milchballien, Milch- und Wassereimer, 1 Käseschrank, Käsefetten 2c.;
1 Kleiderschrank, 1/2 Dtzd. Stühle, 2 Gestelle Bettzeug, 1 Stubenofen, 1/2 Dtzd. Schildereien;
div. Dammhecken, Phähle, Pfosten, Richel- und Brennholz
und was mehr vorkommen wird

auf 6monatliche Zahlungsfrist verkaufen.

Nachrichtlich wird bemerkt, daß das Vieh bis zum 27. April unentgeltlich auf Fütterung stehen bleiben kann.

Wittmund, den 15. März 1889.

H. Eggers,
Königl. Preuß. Auct.

Die Erben des weil. Landhäuslings S. C. Ahrens zu Busenackshörn lassen am

Montag, den 25. März d. J.,
Nachm. 1 Uhr anfang.,

in und beim Sterbehause des weil. Erblassers

9 Stück Hornvieh:

als:

1 hochtragende Kuh,
1 milchgebende do.,
3 frühmilchw. do.,
4 Kuhenter;

2 trächtige Schafe mit voller Wolle, 1 Ziege, 11 Hühner und 1 Hahn,

ferner: 1 compl. Ackerwagen, 1 Karre, 1 Fruchtweher, 1 neues Hühnerhaus, 1 Pflug, 2 Eggen, 1 Schlacht- und 1 Backtrog, Fruchtsäcke, Harken, Forken, Flegel, Gaffel 2c.;

sowie: 1 neuen 2thür. Kleiderschrank, 2 Buddeleien, Tische, Stühle, Spiegel, 1 amerik. Wanduhr, allerlei Zinngeräthe, Butterkarne, Rahmfaß, Milchballien, Eimer, Pflanzkartoffeln und was sich weiter vorfindet,

auf halbjährige Zahlungsfrist durch den Unterzeichneten öffentlich meistbietend verkaufen.

Kaufliebhaber ladet ein

Tettens, 1889 März 10.

A. E. Oltmanns,
Rechnstllr.

Der Landmann J. E. Becker zu Hormmersiel läßt wegen Aufgabe der Landwirthschaft am

25. März, Nachm. 1 Uhr anf.,

Landesbibliothek Oldenburg

daselbst auf halbjährige Zahlungsfrist durch Unterzeichneten verkaufen:

3 Pferde,

darunter:

1 6jähr. dunkelbr. güste Stute,
1 2jähr. braun. Hengst,
1 9jähr. do. Wallach;

1 Korbwagen, 3 Ackerwagen mit eis. Achsen und Zubehör, 1 Erdkarre, 1 stein. Landrolle, 6 Pflüge, darunter 2 eis., 1 Säe- und 1 Vaterpflug, 7 Eggen, darunter 2 Aufbruchseggen, 1 eis. und 1 Löffelegge, Ackerschlitten, Siltzeuge, Dreistöcke, Vierstock, Pflug-, Egge-, Mull- und Stierketten, 1 Mullbrett, Dreschblock, Fruchtweher, Raspe, Häckselmaschine, led. und hanf. Pferdegeschirre, Ackerstiehlen, Zäume, Leinen, Harken, Forken, Schüppen, Flegel, Spaten, Dammhecken mit Pfählen, Richelpfähle und Draht, Sensen, Sichten, 1 Sandtrog, 1 Backtrog, 1 Schweinetrog, Backtisch, Bienenkörbe und do. Tücher, 1 massiv. Schafstall zum Abbruch u. v. a. Gegenstände.

Der Rindviehbestand, Milchgeräth und viele gute Mobilien kommen am 25. und 26. April zum Verkauf.

Käufer ladet ein

Horumersiel. **F. M. Müller,** Auctionator.

Umzugshalber läßt der Landmann G. W. Dirks zu Gr.-Aukens daselbst am

12. April, Nachm. 2 Uhr auf.,

auf geraume Zahlungsfrist durch Unterzeichneten verkaufen:

1 junge hochtrag. Kuh,
1 fettes Kalb,

1 Dreschblock, 1 Fruchtweher, 1 Radpflug, 3 Eggen, 1 Bohnenquetschmaschine, 1 gr. Futterkiste, 4 Futterblöcke, 2 P. Stalleimer, 1 Joch, led. Pferdegeschirr, 1 Hobelbank, 1 gr. Kochofen, 1 gr. Küchentisch, 1 Waschmaschine, 1/4- und 1/8-Tonnen-Maaße, vier 1/4 Biertonnen, 1 Laterne, 2 Lampen, 1/2 Dtzd. Rohrstühle, mehrere Küchenstühle, 1 Rollbaum, 2 Dammhecken, mehrere Dammpfähle, 2 Leiter, 1 Treppe, 10—12 Körbe mit Bienen, 3 Bienenhäuser, 1 8 und 2 12 Körbe fassend, mehrere neue Bienenkörbe und Untersätze, 1 Wachs- und 1 Honigpresse und viele andere Gegenstände.

Käufer ladet ein

Horumersiel. **F. M. Müller,** Auctionator.

Herr Proprietair Ehrentraut hieselbst läßt wegen Umzugs

am Montag, den 15. April d. J., Nachm. 1 Uhr anfangend,

bei seiner Behausung öffentlich meistbietend auf Zahlungsfrist durch den Unterzeichneten verkaufen:

2 sehr gute milchgebende Ziegen,
1 Turteltaube mit Kasten,

1 einschläfige Bettstelle mit Matratze, 1 Kinderbettstelle mit Pferdehaar-Matratze, 4 Waschtische, 1 große eichene Buddelei, 1 kleinen Glasschrank, 1 Fliegenschrank, mehrere Tische, darunter einen Ausziehtisch, 6 Oelgemälde und sonstige Bilder, 1 Gartentisch, 1 Gartenbank, 3 Gartenstühle, 2 Kinderstühle, mehrere andere Stühle, mehrere Spiegel, 1 Kinderwagen, 2 Wanduhren, 1 Commode, 1 Blumentisch;

1 Butterkarne mit Bock, 1 Druckbank, mehrere Milchbaljen, 1 große und 1 kleine Waschbalje, 1 große Hackbalje mit Messer, mehrere Eimer, 1 Decimalwaage, mehrere Kochtöpfe, darunter 1 großer Brattopf, 1 Kaffeebrenner, 1 Kaffeemühle, 1 Vogelbauer, 1 Torfkasten, einige Lampen, 1 Christbaumfuß, 2 Gewehre und 1 Terzerol, Bäckerplatten, eine Blumenborte, mehrere Töpfe mit Blumen, 1 Topfbank, 1 Borte mit Schinkentellern, 1 Garderobe, Gartengeräthschaften, Porzellan und Steinsachen, rheinische Töpfe, Kupfer- und Zinnsachen, Bohnenricken und verschiedenes Brennholz, 1 großen Haufen guten trockenen Torf und noch andere hier nicht genannte Gegenstände.

Kaufliebhaber werden eingeladen.

Jever. **Theodor Meyer.**

Verpachtung.

Moorverpachtung.

Frau Wittwe Janssen zu Heidmühle läßt

am Donnerstag, den 28. dieses Monats, Nachmittags 3 Uhr,

auf ihrem Feldhauser Moore

20 bis 30 Ruthen Torfmoor zum diesjährigen Ausgraben

öffentlich verpachten, wozu Pachtliebhaber hierdurch eingeladen werden.

Jever, den 19. März 1889.

A. Tiemens.

Notificationen.

Eine junge schöne, im September kalbende Kuh hat zu verkaufen

Rahrdum. **Remmer Mennen.**

Landesbibliothek Oldenburg

Allgem. Ortskrankenkasse Jever.

Die vierte Hebung der Beiträge ist am Montag, den 25. März. Restanten der dritten Zahlung werden erinnert. Oltmanns, Rchfr.

Stierköhrungssache.

Nach Mittheilung des Achtsmannes der Abth. II ist für den Norden der Abth. eine außerordentliche Nachköhrung nothwendig und wird hierzu Termin auf

Montag, den 25. März,
Nachm. 3 Uhr,

bei Harms Wirthshaus in **Hohenkirchen** angesetzt.

Relinghausen, 1889 März 18.

Der Obmann.
A. Reling.

Immobil-Verkauf.

Ovelgönne. Der Hausmann Ummo Lübben auf Schmalenfletherwurp läßt am

Sonnabend, den 4. Mai d. J.,
Nachmittags 4 Uhr,

in Räthjen's Gasthause zu Golzwarden:

von seinem auf Schmalenfletherwurp (Gemeinde Golzwarden) belegenen Grundbesitze einen Theil zur Größe von 26,7538 ha, im Ganzen oder in Abtheilungen,

öffentlich meistbietend durch den Unterzeichneten verkaufen.

Das zu verkaufende Land bildet eine geschlossene Stelle, ist größtentheils erster Bonität, vorzüglich zur Abwässerung angelegt, wird von der Chaussee durchschnitten und befindet sich in ausgezeichnetem Culturzustande.

Kaufliebhabern kann diese Besitzung mit Recht zum Ankauf empfohlen werden.

A. Schüßler,
Auctionator.

Weil. D. E. Frerichs Wwe. Erben gehörigen, zu Altgarmsstiel belegenen

Erbpachtkrug

habe ich Umstände halber, auf 1. Mai d. J. anzutreten, noch billig zu verpachten.

Pachtliebhaber wollen sich in den nächsten 8 Tagen an mich wenden.

Hohenkirchen, 1889 März 16.

H. Jürgens,
Auctionator.

Unterzeichneter will die Arbeiten und die Materialien zu einem Neubau hieselbst im Wege einer Submission vergeben.

Anerbietungen wolle man schriftlich gegen den 28. März an mich gelangen lassen.

Zeichnung, Beschreibung und Bedingungen liegen zur Einsicht bei mir aus.

Wiefels, 19. März 1889. F. T. Seetzen.

Es wird ein gutes **Klavier** zu miethen gesucht. Von wem, ist in der Exped. d. Bl. zu erfragen.

In Zwangsversteigerungssachen
wider
den Kaufmann und Wirth J. G. Freese
zu Hooksiel

ist das zur Masse gehörige, mit Erbpachtskruggerechtigkeit versehene, bis jetzt von Freese benutzte

Wohn- u. Wirthschaftsgebäude nebst Garten u. Kegelbahn

zum Antritt auf Mai d. J. bislang noch nicht verpachtet, und ersuche ich Pachtliebhaber, ehestens zum Unterhandeln zu mir zu kommen.

Neuende, 1889 März 17.

H. Gerdes,
Masseverwalter.

A. Hacke,

Wagenfabrikant in Jauer (Schlesien),

Inhaber der Staatsmedaille für gewerbliche Leistungen,

empfiehlt sein Fabrikat allen hohen Herrschaften von Jever und Umgegend einer geneigten Beachtung.

Mein dortiger Vertreter, Herr Bernh. Ohmstede, Weinh., Jever, bei dem Zeichnungen nebst Preisangabe ausliegen, ist sehr gerne bereit, jede gewünschte Auskunft zu ertheilen und Bestellungen für mich entgegen zu nehmen.

Was meine Leistungen anlangt, so werden nachstehend aufgeführte Herren, die Wagen von mir bezogen haben, gerne bereit sein, zu erklären, daß sie vollständig zufrieden gestellt, ja sogar in ihren Erwartungen weit übertroffen sind:

Stein, Dr. med., Carolinenstiel.
Fimmen Sn., Holzhändler, das.
Röben, J. D., Kaufm., Neuenburg.
Brader, Herm., Landwirth, Moorwarfen.
Lohe, Reinhard, do. Sanderseedeich.
Becker, H. M., Proprietair, Jever.
Brader, J. H., Cigarrenfabrikant, Oldenburg.
Groeneveld, Landwirth, Hinte.
Ulrichs, Gastwirth, Splitt b. Esens.
Schelten, Joh., Landwirth, Deich- und Sielrott b. Emden.
Graepel, Gust., Kaufmann, Rüsterstiel.
v. Hove, Kaufmann, Pewsum.
Burchards, Gerh., Landwirth, Annenburg.
Janssen, Heinr., Proprietair, Hooksiel.
Gerdes, Dr. med., Jever.
Kock, Pferdehändler, Wiarden.
Ohmstede, Eduard, Landwirth, Horum.
Peters, Bernh., do., Neufriederikengroden.
Vielhaack, C., Hotelier, Jever.
Becker, R. M., Landwirth, Seriem.
Dittmar, Dr. med., Wilhelmshaven.
Onnen, Anton, Gemeindevorsteher, Förrien.
Peters, Gebr., Kaufl., Mariensiel.
Onken, Herm., Landwirth, Edoburg b. Waddew.
Meenen, Peter, do., b. Altgarmsstiel.
Osterbind, Dr. med., Wilhelmshaven.
Onnen, Joh., Landwirth, Wiarderaltendeich.
Siuts, W. J., do., Gottels.
Daun, Redmer, do., Wüppels,
Bremer, Fr. do., Neufriederikengroden.

2c. 2c.

Landesbibliothek Oldenburg

Man verlange Mustercollectionen.

Mustercollection und Lieferung **franco.**

Wer sich jährlich ein Kapital ersparen will,

beziehe seine **Anzugstoffe** aus dem

Tuch=Fabrik=Depot von Hermann Bauchwitz, Halle a. S.

Meine außerordentlich reichhaltige, geschmackvolle Collection aller Neuheiten in- und ausländischer Stoffe für **Herren-Anzüge** und **Paletots** versende franco an Jedermann, der sich dieselbe per Postkarte bestellt. Es hat dadurch Jeder Gelegenheit, in aller Ruhe die Auswahl zu treffen und sich von der Leistungsfähigkeit meiner Fabrikanten zu überzeugen.

Mein Etablissement liefert **jedes gewünschte Maaß franco zu Original=Fabrikpreisen unter Garantie für mustergetreue Waare. Dasselbe bietet so augenscheinliche Vortheile, daß es sich der größten Anerkennung** von Seiten des pp. Publikums zu erfreuen hat.

Hermann Bauchwitz,

Tuch=Fabrik=Depot, Halle a. S.

— **Gegründet 1859.** —

Nur reelle, gute Qualitäten.

Die Herren Schneidermeister mache ich auf diese Offerte ganz besonders aufmerksam.

Den Namen u. die Wohnung wolle man genau und deutlich angeben.

Butjadinger Grassamen,

geerntet von alter Marschweide, empfehle bei freier Bahnfracht. Proben auf Wunsch.

Postst. Abbehausen Herm. Martens.

WER
lebend. ital. Geflügel gut u. billig beziehen will, verlange Preisliste von Hans Maier in Ulm a. D. — Grosser Import ital. Produkte.

Zündsteine in verbesserter Qualität empfiehlt

Jever, Hopfenzaun. **H. W. Hinrichs.**

Klee= u. Grassamen

in nur bester Qualität empfiehlt

Altgarmsfiel. **D. R. Mammen Wwe.**

Brauer=Academie zu Worms,

stets zahlreich besucht von Bierbrauern aus allen Ländern, beginnt den Sommer-Cursus am 1. Mai. — Programm und Auskunft durch den Director

Dr. Schneider.

Habe fortwährend allerbeste

Kuhkälber.

Carolinensiel. **Salli Levy.**

Am 1. Mai d. J. beabsichtige ich wiederum einen Cursus im Nähunterricht zu eröffnen. Anmeldungen dazu erbitte ich mir bis zum 1. April d. J.

Hohenkirchen. Anna Hildebrandt.

Landesbibliothek Oldenburg

Confection.

Von Berlin zurückgekehrt, empfing ich heute

sämmtliche Neuheiten

in

Regenmänteln und Promenades

in einer Auswahl von über 300 Stück zu den bekannten billigen Preisen.

Hervorragend schöne Stoffe, vielseitige Ausführung und saubere Arbeit. Jeder Mantel ist mit Seide gesteppt und durchaus farbenecht.

Jever. Franz Cammann.

Confection. Confection.

Confection.

Staatlich genehmigte

XIII. Gothaer Geld-Lotterie.

In der Ziehung vom 10. bis 13. April d. J.

kommen **6875 Geldgewinne**

darunter die Haupttreffer von

50000 Mark,
20000 Mark,
10000 Mark

und viele andere hohe Hauptgewinne zur Entscheidung.

Eine Verschiebung des Ziehungstermins, sowie eine Reduction der Geldgewinne ist absolut ausgeschlossen.

Auszahlung in Gold oder deutschen Reichsbanknoten.

Loose à **3** Mk. 15 Pf., 11 Loose für 31 Mark 65 Pf., sind zu beziehen durch die

Haupt-Agentur von **Julius Beermann, Gotha.**

Bestellungen erbitte umgehend. Für Porto und Liste sind 20 Pf. beizufügen.

Cattun.

Kleider-, Möbel- und Bett-Cattun erhielt in neuer schöner Auswahl.

Kleider- und Schürzen-Barchend

in hübschen neuen Mustern neu eingetroffen.

Haustuch,

neuer starker Hemdenstoff, bedeutend stärker wie Hemdentuch und Halbleinen, 5/4 breit, blendend weiß, per Meter 50 Pf., empfiehlt

Herm. de Boer, Jever.

Schönen holst. Käse, alte harte abgelagerte und frische Waare, Pfd. 22 Pfg., ganze Käse 20 Pfg. per Pfd., grüne und graue echte Capuziner-Erbsen, weiße, gelbe und bunte Bohnen, Letztere 2 Pfd. 25 Pfg., 10 Pfd. 1,20 Mk., sowie Kartoffeln, Zwiebeln, Nußkohlen und Preßtorf empfiehlt

Schaar. D. Fimmen.

Zur jetzigen Pflanzzeit empfehle

Rosen

in allen Sorten.

Nordergast. A. Windels.

Prima vollsaftigen Emmenthaler Schweizer-Käse, Edamer Käse, grünen Schweizer Kräuter-Käse, feinste Marke, Brabanter Sardellen, holl. Heringe, ff. Olivenöle, frische Capern, Soga, Champignons, sowie sämmtliche feine Gewürze in nur feinster Qualität zu den billigsten Preisen empfiehlt

J. G. Harenberg.

Für einen zwölfjährigen Schüler wird eine **Pension** in guter Familie gesucht. Um Offerten bittet

Jever. Lehrer Bredendiek.

Redaction, Druck u. Verlag von C. L. Mettcker u. Sohn, Jever.

— Hierzu 1 Beilage. —

Landesbibliothek Oldenburg

Beilage

zu Nr. 46 des „Jeverschen Wochenblatts" vom 21. März 1889.

Schützensache.

Generalversammlung im Schützenhofe

am 24. ds. Mts., Nachm. 3½ Uhr.

Tagesordnung:

1. Aufnahme neuer Mitglieder,
2. Festsetzung und Dauer des diesjährigen Schützenfestes,
3. Wahl eines Vicepräsidenten,
4. „ eines Commissairs,
5. „ eines Stabsfouriers,
6. „ mehrerer Lieutenants.

Jever, den 20. März 1889.

Schützencommission.

Notificationen.

Aufruf.

Der am 15. October vorigen Jahres vollzogene Zollanschluß Bremens beseitigt die frühere wirthschaftliche Trennung im deutschen Nordwesten und erhebt denselben zu einem einheitlichen Wirthschaftsgebiete. Diese Thatsache hat zu dem Entschlusse geführt, schon Mitte nächsten Jahres in Bremen eine Nordwestdeutsche Gewerbe- und Industrie-Ausstellung zu veranstalten, die ein Symbol der neubegründeten Zusammengehörigkeit bilden soll.

Gewiß wird dieser Gedanke freudig begrüßt und mit der erforderlichen Thatkraft von allen Betheiligten zur Verwirklichung gebracht werden.

In Bremens Bevölkerung herrscht der lebhafte Wunsch, den Nachbarn zu zeigen, was sie auf gewerblichen und industriellen Gebieten vermag; die Berufsgenossen in Hannover und Oldenburg werden gewiß gern ihre große Leistungsfähigkeit sowohl für den einheimischen Bedarf, als auch namentlich für die überseeische Ausfuhr in dem zweiten deutschen Seehandelsplatze zur Anschauung bringen. Die von ihm nach allen Welttheilen ausgehenden Dampferlinien verbürgen der dem Export sich widmenden Gewerbethätigkeit immer größere Erweiterung des Absatzgebietes, immer schnelleren Versandt, immer genauere Fühlung mit den Anforderungen des Auslandes; schon allein die vielen allwöchentlich in Bremen aus den Vereinigten Staaten ankommenden Reisenden werden der Ausstellung ein sachverständiges und kaufsfähiges Publikum zuführen; der Austausch der Ansichten und Erfahrungen verspricht gerade hier vielfältige Förderung und unmittelbaren Nutzen. Außer Hamburg, vermag wohl kein Platz des Reiches ähnliche Hebung der deutschen Ausfuhr in Aussicht zu stellen.

Aber auch, abgesehen von den großen Interessen der Ausfuhr deutscher gewerblicher Erzeugnisse, wird die Ausstellung dem wirthschaftlichen Fortschritt ihres Gebiets dienen, der besseren Befriedigung der inländischen Bedürfnisse von der Wohnungs-Einrichtung bis zum Schmuck der Plätze und Straßen, von dem Wirkungskreise der Frauen bis zum Maschinen-Bau und -Betriebswesen, von Herstellung und Bereitung der Nahrungs- und Genuß-Mittel bis zu den schwierigsten Werken der Ingenieurkunst.

Der Ausstellungsplatz im Bremer Bürgerpark entspricht den höchsten Anforderungen, welche an das Aeußere einer dem Wettbewerb der wichtigsten Leistungen unserer Zeit dienenden Stätte gestellt werden können. Die Opferwilligkeit von Bremens Bürgern möge auch bei diesem Unternehmen, welches praktische Ziele von allererstem Werthe mit Belehrung und Anregung verbindet, kräftig sich bethätigen. Ihre Opferwilligkeit wird auch nicht allein bleiben, vielmehr zuversichtlich die Gesammtheit der Gewerbtreibenden des deutschen Nordwestens heranziehen, um diese Bestrebungen mit ihren eigenen Kräften zu unterstützen und auch in weiteren Kreisen dergestalt zu fördern, daß ein rühmliches Zeugniß abgelegt wird von der gewerblichen und industriellen Thätigkeit unserer Zeit.

Bremen, den 15. März 1889.

Der Vorstand des Ausstellungs-Vereins.

Chr. Papendieck, Präsident der Ausstellung.
Gottfr. Bergfeld, Erster Stellvertreter.
Dr. **A. Feldmann**, Zweiter Stellvertreter.
F. E. Schütte, Präsident des Bürgerpark-Vereins.
Bernh. Loose, Vorsitzer des Rechnungs-Ausschusses.
Lambert Leisewitz, Vorsitzer des Platz-Ausschusses.
M. W. Schlenker, Geschäftsführer.

Kriegerverein Horumersiel.

Sonntag, den 24. März, Abends 8 Uhr:

Theater-Vorstellung

zu Gunsten der Unterstützungskasse.

Zur Aufführung kommt:

„Das liederliche Kleeblatt."

Posse mit Gesang in 3 Acten.

Entrée für Mitglieder 25 Pf., Nichtmitglieder 50 Pf.

Nach der Vorstellung:

Gemüthliches Zusammensein, Vorträge ꝛc.

Zu zahlreichem Besuch ladet freundlichst ein

Der Vorstand.

Kriegerverein Waddewarden.

Außerordentliche Versammlung

Sonntag, den 24. ds. Mts., Abends 7 Uhr,

im Vereinslocale.

Tagesordnung:

1. Aufnahme neuer Mitglieder,
2. Berathung über Anschaffung einer Fahne, event. Wahl der Fahnenträger,
3. Vertheilung der Statuten und der Vereinsabzeichen,
4. Hebung der rückständigen Beiträge.

Der Vorstand.

Seifen.

Fabrik-Abfallseife, Pfd. 50 Pfg.,
Glycerin- do. „ 65 „
Veilchen- do. „ 50 „

sowie alle besseren Seifen und Parfümerien empfiehlt **Gerh. Müller.**

Jever, Neuestr.

Landesbibliothek Oldenburg

Zur bevorstehenden Frühjahrssaison und namentlich zu Brautaussteuern empfehle mein reichhaltiges

Möbel-, Spiegel- und Polsterwaaren-Lager.

Dasselbe bietet beständig die größte Auswahl moderner, eleganter Zimmereinrichtungen in Nußbaum, Mahagoni und Eichenholz 2c. in jeder Preislage. Ferner alle Möbel für den einfachen Haushalt in bester Arbeit, sowie lackirte Tannenholz-Möbel, billige Rohrstühle und Küchenmöbel. Bemerke, daß sämmtliche Sachen garantirt dauerhaft und gut gearbeitet und die Preise äußerst niedrig gestellt sind.

Jever, Schlachtstraße. **Fritz Asseier junr.**

Anfertigung aller Decorationen, Portieren, Gardinen 2c.

Apotheker Rich. Brandt's

Schweizerpillen

seit 10 Jahren von Professoren, prak. Aerzten und dem Publikum als billiges, angenehmes, sicheres u. unschädliches **Haus- u. Heilmittel** angewandt u. empfohlen. Erprobt von:

Prof. Dr. R. Virchow, Berlin,
" " von Gietl, München (†),
" " Reclam, Leipzig (†),
" " v. Nussbaum, München,
" " Hertz, Amsterdam,
" " V. Korczynski, Krakau,
" " Brandt, Klausenburg,

Prof. Dr. v. Frerichs, Berlin (†),
" " v. Scanzoni, Würzburg,
" " C. Witt, Copenhagen,
" " Zdekauer, St. Petersburg,
" " Soederstädt, Kasan,
" " Lambl, Warschau,
" " Forster, Birmingham,

bei Störungen in den Unterleibs-Organen,

Leberleiden, Hämorrhoidalbeschwerden, trägem Stuhlgang, habitueller Stuhlverstaltung und daraus resultirenden Beschwerden, wie: Kopfschmerzen, Schwindel, Beklemmung, Athemnoth, Appetitlosigkeit etc. Apotheker Richard Brandt's Schweizerpillen sind wegen ihrer milden Wirkung von Frauen gern genommen und den scharf wirkenden Salzen, Bitterwässer, Tropfen, Mixturen etc. vorzuziehen.

Zum Schutze des kaufenden Publikums

sei noch besonders darauf aufmerksam gemacht, daß sich Schweizerpillen mit täuschend ähnlicher Verpackung im Verkehr befinden. Man überzeuge sich stets beim Ankauf durch Abnahme der um die Schachtel gewickelten Gebrauchs-Anweisung, daß die Etiquette die obenstehende Abbildung, ein weißes Kreuz in rothem Felde und den Namenszug Rchd. Brandt trägt. Auch sei noch besonders darauf aufmerksam gemacht, daß die Apotheker Rich. Brandt's Schweizerpillen, welche **in der Apotheke erhältlich sind,** nur in Schachteln zu Mk. 1 (keine kleinere Schachteln) verkauft werden. — Die Bestandtheile sind: Silge, Moschwurzarbe, Aloë, Absynth, Bitterklee, Gentian.

Meinen bekannten schwarzen

Stammhengst

kann ich wegen seiner guten Nachzucht mit Recht empfehlen.

Deckgeld: trächtig 20, aüst 10 Mk.

Fedderwarden. G. Ohmstede.

Zu vermiethen. Wegen Wegzugs eine Wohnung.
Mens Menken, Fischhändler,
bei der Kamppütte.

Rud. Sack's Drillmaschinen,

beste bewährte Construction, **mit und ohne Hartmaschine** zu verwenden.

Rud. Sack's Rajohl-Pflüge,
" " Universal-Pflüge,
" " mehrschaarige Pflüge.

Laake's schmiedeeiserne Wiesenegge,
beste aller Wiesenegggen.

Laake's Stahl-Acker-Eggen,
anerkannt beste Eggen der Gegenwart.

Für jedes Stück Garantie und Probezeit.
Lieferung zu Fabrikpreisen.

Oldenburg. **M. L. Reyersbach,**
General-Vertreter.

Zu kaufen gesucht

werden einige 5—8jährige Arbeitspferde, am liebsten Klappbenste.

Offerten mit Angabe des Alters, Höhe und Farbe besorgt unter K. W. 2429 die Exped. d. Bl.

Landesbibliothek Oldenburg

Im Hause des Kaufmanns **Ernst Meyer** wird der

Ausverkauf

von Manufacturwaaren

jeglicher Art ununterbrochen fortgesetzt, sämmtliche Stoffe in den besten Qualitäten werden zu sehr billigen Preisen abgegeben und ist auch bedeutende Auswahl in allen Theilen vorhanden.

Buckskins, pr. Mtr. 2, 2,50, 3 Mk.
Buckskins in feiner Qualität, Meter 4,50, 5,50, 6, 7,50 Mk.
Paletotstoffe, 2,50, 6, 7,50 Mk.
Fertige Herren-Anzüge, 12,15—20 Mk.
Fertige Herren-Ueberzieher von schönem glattem Eskimostoff in braun, blau, oliv, 12, 15, 18 Mk.
Burschen-Anzüge, 8, 10—12 Mk.
Jünglings-Anzüge, 10, 12—15 Mk.
Knaben-Anzüge, 2, 2,50, 3, 4, 5, 6 Mk.
Gummi-Herren-Röcke und wasserdichte Stoffröcke.

Fertige Herren-Hosen, 2,50—5 Mk.
Kleiderstoffe, doppelt breit, Meter 65, 70, 80 Pfg. bis 1,40 Mk.
Kleiderstoffe, doppelt breit, hochfeine Qual., 1,50, 1,80, 2 Mk.
Kleiderstoffe, einfach breit, 20, 40, 50, 60—70 Pfg.
Feine Möbel-Damaste u. Möbel-Crepe.
Sopha-Teppiche, 3, 4, 6—8 Mk.
Teppich im Stück, 50, 75, 100-150 Pf.
Prima Linoleum, 2 Mtr. breit, pr. Mtr. 6 Mk.
Flanelle, Parchend, Coating, Moltong.

Ferner ein bedeutender Vorrath in **Damen-Regenpaletots und Winterpaletots** zu 3, 4, 6, 8, 10, 12, 14 Mk. **Kinder-Regenpaletots und Winterpaletots** in allen Größen.

Jever, 1889. **A. Tiemens.**

Hochfeine echte Edamer Käse, alte abgelagerte Herbstwaare, gebe bei ganzen Kisten und einzelnen Käsen billigst ab. **P. Koeniger.**

Cibils, Liebigs, Kemmerichs, sowie Maggis Fleischextracte und Suppenpulver empfiehlt **P. Koeniger.**

Feinschaal. Messina-Blut-Apfelsinen, d. Beste d. Saison, sowie prachtvolle Citronen empfiehlt **P. Koeniger.**

Deutsche Cognacs aus der Kölner Export-Compagnie gebe billigst ab. **P. Koeniger.**

Reisfuttermehl in 3 Sorten, Leimkuchen und Gerstenmehl bei Säcken und angebrochen, sowie neuen Rappkuchen, Alles in schöner frischer Waare zu äußerst billigen Preisen, empfiehlt

Schaar. D. Fimmen.

Käse bei Ganzen, Pfd. 20 Pfg. **Eilers & Gerken.**

Artikel zur Färberei: Indigo, Persiko, Blauholzextract, sowie giftfreie Anilin- und Aufbürstfarben 2c. empfiehlt **Eilers & Gerken,** Drogh.

Buckskin

empfehle in großer Auswahl zu Fabrik-Preisen.

Herm. de Boer, Jever.

Schürzen, Rüschen und Handschuhe

immer in vielen Neuheiten zu außerordentlich niedrigen Preisen empfiehlt

Herm. de Boer, Jever.

Landesbibliothek Oldenburg

Gelegentlich meiner Anwesenheit in Berlin kaufte ich **en parthie** große Posten in

Kinder-Tricot-Kleidern, Schürzen, Zwischenröcken, Tricottaillen, Tricot- u. Satinblousen

erheblich unter dem reellen Werthe

und gebe denselben dementsprechend wieder ab. Ich mache hierauf besonders aufmerksam, da der Posten bald vergriffen sein dürfte.

Jever. Franz Cammann.

Landwirthschaftsschule in Hildesheim.

Das **Sommerhalbjahr** beginnt Montag, den 29. April. — Aufnahme in alle Abtheilungen. Baldige Anmeldungen erwünscht.

E. Michelsen, Director.

Mein Lager selbstverfertigter

Möbeln

halte bei billigster Preisstellung bestens empfohlen.

Ed. Reents,
Kirchhofstraße.

In Oel geriebene, zum Anstrich fertige Farben, in allen gewünschten Couleuren, Broncen, auch flüssig, per Glas 25 Pfg., Leinöl, Standöl, Lacke, Terpentin 2c., Fensterglas, sowie sämmtliche Malerpinsel empfiehlt

Carolinensiel. **M. E. Dirks.**

Rohseidene Bastkleider Mk. 16,80 pr. Stoff zur completen Robe und bessere Qualitäten vers. porto- u. zollfrei das Fabrik-Depot **G. Henneberg** (K. u. K. Hoflief.), **Zürich.** Muster umgehend. Briefe kosten 20 Pf. Porto.

Feinste Margarine, Pfd. 65 und 55 Pfg., 5 und 6 Pfd. 3 Mk.,
besten Speisetalg, 7 Pfd. 3 Mk.,
schönes Schmalz, Pfd. 45 Pfg, bei mehreren Pfunden billiger,
geräucherten Speck, Pfd. 65 Pfg.,
beste Raffinade, Pfd. 35 Pfg., bei Broden billiger,
Syrup, prima Waare, Pfd. 20 Pfg., 10 Pfd. für 1,80 Mk.,
Petroleum, Ltr. 20 Pfg.,
hält empfohlen
Schaar. **D. Fimmen.**

Dilettanten-Verein „Thalia".

Am Sonntag, den 24. ds. Mts.,
im Locale des Herrn Brunstermann

Geselliger Abend,

bestehend aus Theateraufführungen:

1. **Exerciren in der Kaserne,**
2. **50000 Mark oder Schnabel rasirt nicht mehr,**
3. **Tyroler,**

verbunden mit **Musik-, Gesangs- und declam. Vorträgen.**

Beitrag zu den Kosten à Person 50 Pfg.

Anfang Abends 7½ Uhr.

Es ladet freundlichst ein der Vorstand.

Billig! Billig!

Confirmanden-Anzüge,

aus schwerem, reinwollenem Buckskin gearbeitet, mit bestem und stärkstem Futter versehen, **auf eigener Werkstatt angefertigt,** empfehle zu dem billigen Preise von **16—19 Mk.**

Anzüge gleicher Qualität werden in keinem Geschäft unter **25—28 Mk.** verkauft.

A. Schwabe,
Jever, a. d. Prinzenallee.

Limburger Käse, Stück, etwa ¾ Pfd., 20 Pfg., bei Jever. **J. H. G. Düser.**

Kartoffeln und Zwiebeln bei
J. H. G. Düser.

Landesbibliothek Oldenburg

Nachfuge.

Auf der am 23. d. M. beim Wirth Kleihauer in Altgarmssiel stattfindenden Vergantung kommen mit zum Verkaufe:

1 Schenkschrank, 1 Kleiderschrank, 1 Eckschrank, 1 Butterkarne, Rahmfässer, Wassereimer, Joch mit Ketten, eine Parthie Torf, Bohnen, Kinderwagen, Wiege, 1 Setzbettstelle u. s. w.

Tettens. **A. E. Oltmanns,** Rstllr.

Einladung zum Abonnement auf

Die „Illustrirte Welt" bringt spannende Romane, Novellen und Erzählungen der beliebtesten Autoren, zahlreiche Artikel aus allen Gebieten des Wissens, hübsche Spiele für die Jugend, Räthsel, Rebus, Schach 2c. und eine Fülle der prächtigsten Illustrationen.

Alle 14 Tage erscheint ein Heft.

Preis pro Heft nur 30 Pf.

Abonnements nimmt die Buchhandlung von **C. L. Mettcker & Söhne** jederzeit entgegen.

Schnell trockene **Oelfarben** in allen Farben nebst sämmtlichen Zuthaten empfiehlt **O. Bley.**

Neuheiten

in

Broschen, Armbändern, Colliers, Pfeilen, Einstecklämmen, Uhrketten u. s. w., darunter für Confirmanden schwarze Büffel-, Gummi- und Jett-Broschen, Armbänder und Pfeile 2c. Billigste Preise.

Jever. Gerh. Müller,
Neuestraße.

Zur jetzigen Pflanzzeit

empfehle einige Tausend gesunde kräftige und gut bewurzelte

Obstbäume

in den besten Tafel- und Wirthschaftssorten.

Alleebäume,

Ahorn, Linden, Pappeln, Ulmen, Platanen, Eschen, Eichen in vielen amerikanischen Sorten.

Zier- und Trauerbäume.
Forst- und Heckenpflanzen.
Rosen, Coniferen, Rhododendron.

Preisverzeichniß stets franco zu Diensten.

G. Heinje, Edewecht.

Anzeiger für Harlingerland.

Kreisblatt für den Kreis Wittmund.

Preis pro Quartal 1,20 Mk.

Anzeigen, welche durch den „Anz. für Harl." im Amte Esens und Wittmund die weiteste Verbreitung haben, besorgen zum Preise von 10 Pf. à Zeile

Jever. **C. L. Mettcker & Söhne.**

SANSINSKI
russ. Familienthee.
(Gesetzlich geschützt.)
der anerkannt beste und durch seine Ausgiebigkeit billigste Thee. — Es wird stets frische aromatische Waare neuester Ernte geliefert.
In Packeten à 1/16 1/8 1/4 1/2 Ko. netto.
In Dosen à — 1/8 1/4 1/2 „
à M. 2.90 bis M. 7.60 per 1/2 Ko.
versteuert ab Hamburg.
Ausführl. Preisliste auf Wunsch franco.
Depôts werden überall errichtet.
Hamburg-Chinesische
Thee-Association
August Specht & Co.
HAMBURG

Auflage 352 000; das verbreitetste aller deutschen Blätter überhaupt; außerdem erscheinen Uebersetzungen in zwölf fremden Sprachen.

Die Modenwelt.

Illustrirte Zeitung für Toilette und Handarbeiten. — Monatlich zwei Nummern. Preis vierteljährlich Mk. 1,25 = 75 Kr. Jährlich erscheinen 24 Nummern mit Toiletten u. Handarbeiten, enthaltend gegen 2000 Abbildungen mit Beschreibung, welche das ganze Gebiet der Garderobe und Leibwäsche für Damen, Mädchen und Knaben, wie für das zartere Kindesalter umfassen, ebenso die Leibwäsche für Herren und die Bett- und Tischwäsche 2c., wie die Handarbeiten in ihrem ganzen Umfange.

12 Beilagen mit etwa 200 Schnittmustern für alle Gegenstände der Garderobe und etwa 400 Muster-Vorzeichnungen für Weiß- und Buntstickerei, Namens-Chiffren 2c.

Abonnements werden jederzeit angenommen bei der Buchhandlung von C. L. Mettcker u. Söhne in Jever, woselbst Probenummern gratis zu haben sin

Landesbibliothek Oldenburg

Zu verkaufen.

Eine hochtragende Kuh, sowie ein tiediges Beest, Ende dieses Monats kalbend.
Tettenser-Altendeich. G. Leiner.

Zu verkaufen.

Eine junge Hagedornhecke, 60 Meter lang, reichlich 1 Meter hoch, à Meter 1 Mark.
Rahrdum. Jasper Collmann.

Zu verkaufen.

Ein zweijähriger Wallach.
Bant. E. H. Eilers.

Zu verkaufen 2 junge hochtragende Kühe, sowie ein 2jähr. Beest, welches vor einigen Tagen gekalbt hat.
Groß-Hauskreuz bei Jever. Franz Harms.

Zu verkaufen.

Zwei wantiedige Kühe und ein güstes Beest, letzteres auch gegen ein tiediges zu vertauschen.
Rüstersiel. F. Frerichs.

Ein **Pferd** und eine gut erhaltene **Halbchaise** sind preiswürdig zu verkaufen. Wo? zu erfragen in der Expedition dieses Blattes unter Nr. 29.

Zu verkaufen.

1 Blasebalg, 1 Schraubstock, 1 Schneidkluy, sowie 1 Tresen mit Marmorplatte (1,80 l.)
Wiarden. J. F. Janßen.

Zu verkaufen.

Beste Pflanzschalotten.
H. Aven.

Zu verkaufen.

Sechs Fuder Heu.
Bohnenburg. J. L. Hinrichs.

Zu verkaufen.

Ein junger schöner Ziegenbock.
Heinrich Gerdes, Cleverns.

Mehrere Ruthen junge Hagedornhecke hat abzugeben d. O.

Zu verkaufen.

Ein gutes Kuhenter.
Wiarden. Johann Tiarks.

Zu verkaufen.

Zwei tiedige Enterbeester.
Accumersiel. T. O. Peeken.

Zu verkaufen.

Zwei sehr schöne Kuhkälber.
Jever, Steinstr. David Feilmann.

Zu verkaufen.

Ein fast neuer mahagoni Secretair.
Jever, Tatergang. Herm. Reents.

Zu verkaufen.

Ein schönes Kuhkalb.
Bohlswarfen bei Heidmühle. B. Dettmers.

Schöne Schutz- und Laubenlinden hat billig zu verkaufen
Jever, beim Bahnhof. Hayo Dirks.

Zu verkaufen.

Ca. 3 Fuder gut gewonnenes Uferheu.
Steindamm bei Fedderwarden, den 16. Febr. 1889.
Alfr. Hayen junr.

Zu verkaufen.

Mauer-, Füll- und Stricksand, am Bahnhof lagernd
Blaue-Straße. C. Schleemilch.

Zu verkaufen.

Eine 8jährige Stute, sehr passend als Einspännerin
Quanens. W. Menssen.
Auch habe Wühlarbeit zu vergeben. D. O.

Zu verkaufen.

Eine trächtige Stute.
Neuwarfen. W. F. Dudden.

Zu verkaufen.

Eine starke dunkelbraune zweijährige Stute, ein ausgezeichnetes 4 Monat altes Stierkalb, ferner 3 Scheffel weiße Eßkartoffeln und einige Eichenbäume passend zu Nutz- und Brennholz.
Husum. Hinrich Peters.

Zu verkaufen.

Eine schwere Landrolle, billig.
Sillenstede. Friedrich Freudenthal.

Zu verkaufen.

Ein fetter Stier.
Oldewarfen. Fr. Mammen.

Zu verkaufen.

1 2jähriges und 1 1jähriges Beest.
Medernseraltendeich. Weert Tyardes.

Zu verkaufen.

2 Kühe, 1 zeitmilche und 1 frühmilche, und 2 Fuder Heu.
Hohenkirchen. W. Böning.

Zu verkaufen

Eine trächtige Stute und eine fähre Kuh.
Waddewarden. A. Remmers.

Zu verkaufen.

Zwei gut erhaltene Kisten.
Koldehörn. Joachim Heidemann.

Ich habe eine tiedige Kuh, die Mitte April kalben muß, zu verkaufen.
Tettens. Chr. Schröder.

Eine trächtige Ziege und Heu hat zu verkaufen
Sillenstede. Ede Hinrichs.

Zu verkaufen.

Ein starker fünf Jahre alter Karnhund. Derselbe kann auf Probe gegeben werden.
Gr.-Frankreich b. Fedderw. B. Oyen.

Zu verkaufen. Zwei Commoden und ein kleiner zweithüriger Kleiderschrank, dauerhaft gearbeitet.
Jever, Hopfenzaunstr. O. D. Wolf.

Zu vermiethen.

Die von mir bewohnte Wohnung zu Moorwarfen nebst Ackerland habe umständehalber auf 1. Mai zu verafterpachten.
Nähere Auskunft ertheilt Kfm. A. G. Andrée.
H. S. Rademacher.

Zu vermiethen.

2 Stuben, Mitgebrauch von Keller und Bodenraum.
Jever. H. L. Jaeger.

Zu vermiethen.

Umständehalber auf Mai eine freundliche Wohnung.
Hooksiel, 1889. H. Hayen Wwe.

Landesbibliothek Oldenburg

Gesucht werden auf zwei Immobilien hiesiger Gegend im Werthe von mindestens 28000 Mk. nach Verlauf eines halben Jahres zur ersten Hypothek 17000 Mk. gegen jährliche 4½ % Zinsen.

Heppens, 1889 März 19.

H. Reiners.

Ein am Bahnhofsweg hierselbst belegenes, großes neues

Wohnhaus nebst Garten

ist unter meiner Nachweisung zu verkaufen. Der größte Theil des Kaufpreises kann gegen mäßige Zinsen in dem Immobil stehen bleiben.

Jever. **Theodor Meyer.**

Unweit der Oldorfer Sietwendung 2 Hämme Neuland, 4½ und 4⅔ Matt, gut mit Gras und Klee besetzt, einzeln oder zusammen auf mehrere Jahre zu verpachten. Reflectanten wollen sich an mich oder Herrn Deimers-Bübbens wenden.

Pastor Harms.

Zu verpachten.

Einige Aecker zum Gemüsebau, sowie eine kleine Oberwohnung, für eine einzelne Person passend.

Am neuen Markt. A. G. Andrée.

Zu verpachten.

Unter meiner Nachweisung ein zum Betriebe der Landwirthschaft eingerichtetes Haus für einen Arbeiter, der die Arbeit zu übernehmen hat. Nähere Auskunft ertheilt Kock im „Rüstringer Hof".

Habe noch mehrere Aecker Gartengrund zu vermiethen.

Hooksiel, den 17. März 1889.

H. Bartels.

Zu vermiethen.

Umständehalber auf Mai eine Wohnung in Fedderwarden mit Obst- und Gemüsegarten.

Sedan. C. F. Böke.

Gesucht.

Zu Ostern ein Lehrling mit guten Schulzeugnissen für mein Porzellan-, Steingut-, Glas-, Lampen- und Galanteriewaarengeschäft.

Wilhelmshaven. Johannes Müller.

Suche auf Mai eine zuverlässige Haushälterin.

Accumer Mühle. F. O. Harms.

Gesucht.

Auf Mai ein Großknecht und eine Kleinmagd.

Gr. Ostiem. Gebr. Welau.

Gesucht.

Auf Mai ein junges Mädchen zur Stütze der Hausfrau und zur Aushülfe im Laden. Durchaus gute Zeugnisse sind vorzuzeigen. Persönliche Anmeldung erwünscht.

Accum. Albert Eilers.

Gesucht.

Auf Ostern oder Mai ein Lehrling für meine Honigkuchen-, Schwarz- und Weißbrodbäckerei.

Jever. F. Lübben.

Gesucht.

Zum 1. Mai d. J. eine geräumige Familienwohnung. Amtsassessor Bucholtz.

Offerten vermittelt die Expedition dieses Blattes.

Gesucht.

Auf Mai ein Dienstmädchen.

Jever. Frau Taddiken.

Gesucht.

Auf gleich ein Schuhmachergeselle.

Sillenstede. L. J. Janßen.

Gesucht.

Auf Ostern ein Lehrling für meine Bäckerei und Conditorei.

Hohenkirchen. W. Böning.

Gesucht.

Auf Ostern oder Mai ein Lehrling.

Jever. G. A. Günsel, Bäcker.

Gesucht.

Zum 1. Mai ein Sohn rechtlicher Eltern, der Lust hat, Tischler zu werden.

D. Schröder, Hooksiel.

Anmeldungen bei Maler Gerriets in Hooksiel.

Gesucht.

Zum 1. Mai ein Mädchen. Zu erfragen bei

Schlachtstr. C. Heeren, Bäckermeister.

Suche zum 1. Mai einen zuverlässigen

Knecht.

Sandberg. Chr. G. Tiemens.

Gesucht.

Auf Mai ein Knecht oder Tagelöhner.

Hohensminde, im März 1889.

S. Mammen.

Suche kräftige Arbeitspferde zum Preise von 200—300 Mk. u. gute 5- bis 6jähr. Pferde à 700—800 Mk., desgl. suche mehrere hochtragende Kühe, sowie Stiere zu hohen Preisen anzukaufen. — Bitte um Nachricht.

Jever. G. Eilers,
Commissionair.

Das dem Herrn Proprietär Ehrentraut gehörige, in der St. Annen-Vorstadt belegene, sehr schön eingerichtete

Wohnhaus nebst Stall und großem Garten

sowie

pl. m. 5 Matten Landes

beim hölzernen Wamms habe ich in Auftrag unter der Hand zu verkaufen. Reflectanten wollen sich bei mir melden.

Jever. Theodor Meyer.

Lilienmilch-Seife

von Dr. Pieper & Flatau, Charlottenburg. Ist wegen ihrer ausgezeichneten cosmetischen Vorzüge die beste Seife zur Wiederherstellung und Erhaltung eines jugendlich frischen Teints. Preis pro Stück 50 Pfg.

Zu haben bei Wilh. Gerdes.

Magdeburger Sauerkohl, Salzgurken und schöne rothe Speisekartoffeln empfiehlt.

Am neuen Markt. A. G. Andrée.

Landesbibliothek Oldenburg

Nur die ächten electromotorischen

Zahnhalsbänder

von

Gebrüder Gehrig,

Hoflieferanten und Apothker,

befördern leicht und schmerzlos das Zahnen der Kinder, verhüten Unruhe, Zahnkrämpfe 2c., und sind nur ächt zu haben à Stück 1 Mk. bei

Friedrich Kleinsteuber,

Jever, Schlachtstraße.

Meinen schönen starken dreijähr. schwarzen Hengst, abstammend vom „Normann", aus einer „Agamemnon"-Stute, empfehle ich als Beschäler. Das Deckgeld beträgt 20 Mk., wenn güst 12 Mk.

Wilshausen bei Oldorf.

M. Janßen.

Deckstation Hohenkirchen.

Empfehle zum Decken:

1. meinen dunkelbraunen Angeldshengst, abstammend vom schwarzen Stammhengst „Einar", aus einer „Albion"-Stute,
2. meinen dunkelbraunen dreijährigen Hengst, abstammend vom „Edgar", aus einer „Titus"-Stute.

Deckgeld für den ersteren tragend 25 Mk. und güst 15 Mk., für den zweiten tragend 20 Mk. und güst 10 Mk.

Vorführung am Sonnabend, den 23. d. M., Nachmittags 4 Uhr.

Mederns, 1889 März 17.

Hajo Bremer.

Nur echt mit der Marke „Anker!"

Gicht- und Rheumatismus-Leidenden sei hiermit der echte

Pain-Expeller

mit „Anker" als sehr wirksames Hausmittel empfohlen.

Vorräthig in den meisten Apotheken!

Ein junger verheiratheter Mann, bisher im Baufach thätig, sucht Umstände halber eine Stellung als Schreiber oder in einer ähnlichen Branche. Briefe postlagernd Jever erbeten unter Adresse „Baufach".

Heute Morgen sind auf dem Wege zwischen Hollmanns und Süßmilchs Hause an der Schlachte zwei Fünfzigmark-Scheine verloren. Dem Wiederbringer eine Belohnung.

Meldungen nimmt die Expedition dieses Blattes entgegen.

Jever, den 19. März 1889.

Derjenige, welcher persönlich mir Näheres über einen kürzlich verübten Entendiebstahl mittheilt, erhält 10 Mark Belohnung. Auf eine anonyme Anzeige kann ich mich nicht einlassen.

W. Mettcker.

An Bord des Dampfers „Main", sage allen Verwandten, Freunden und Bekannten ein herzl. Lebewohl.

Bremerhaven, den 20. März 1889.

Borchert H. Focken
aus Eggelingen.

Bei unserer Abreise nach Amerika sagen wir allen Verwandten, Freunden und Bekannten ein herzliches Lebewohl.

Esderd Janßen.
Heinrich Janßen.
Diedrich Janßen.

Bremerhafen, an Bord des Dampfers „Main", 20. März 1889.

Geburts-Anzeige.

Durch die glückliche Geburt eines kräftigen Jungen wurden erfreut

J. H. Bruns und Frau.

Jever, den 20. März 1889.

Todes-Anzeigen.

Nach längerem schweren Leiden verstarb gestern Abend 9 Uhr meine liebe Frau und unsere treusorgende Mutter

Etta Marie, geb. Hinrichs,

im 47. Lebensjahre.

Allen Verwandten und Bekannten zeigen dies tiefbetrübt an

H. H. Spaamann
nebst Kindern.

Heppens, den 16. März 1889.

Die Beerdigung findet Dienstag, den 19. d. M., Nachmittags 3 Uhr, auf dem hiesigen Kirchhofe statt.

Es hat dem Herrn gefallen, heute Nacht 12¼ Uhr unsere liebe gute Mutter, Schwieger-, Großmutter und Schwester

Gretke Catharine Ohmstede, geb. Gerriets,

in ihrem 77. Lebensjahre von ihrem Leiden (Altersschwäche) durch einen sanften Tod von dieser Welt abzurufen.

Trauernden Herzens bringen dieses zur Anzeige

J. G. Ohmstede nebst Frau
und Angehörigen.

Haddien, 20. März 1889.

Landesbibliothek Oldenburg