Landesbibliothek Oldenburg

Digitalisierung von Drucken

Jeversches Wochenblatt
1889

47 (23.3.1889)

urn:nbn:de:gbv:45:1-427601

Visual Library

Jeversches Wochenblatt

und

Amtlicher Anzeiger für Wilhelmshaven.

№ 47. Sonnabend, den 23. März 1889.

Obrigkeitliche Bekanntmachungen.

Bekanntmachung.

Telegraphenverkehr mit Großbritannien und Irland.

Die Gebühr für Telegramme nach Großbritannien und Irland beträgt vom 1. April ab 15 Pfennig für das Wort. Als Mindestgebühr wird für ein Telegramm 80 Pfennig erhoben.

Berlin, 16. März 1889.

Der Reichskanzler.

In Vertretung: von Stephan.

Oldenburgische Staatsbahn.

Bekanntmachung.

Es wird darauf aufmerksam gemacht, daß die Vorstellung im Großh. Theater dahier am Sonnabend, den 23. d. Mts. (Wallensteins Tod) 5 Uhr beginnt, 7¾ Uhr Abends schließt, und Auswärtige die Vorstellung daher unter Benutzung der gewöhnlichen Züge besuchen können.

Oldenburg, den 21. März 1889.

Großh. Eisenbahn-Direction.

Vom 1. n. Mts. ab wird die Gültigkeitsdauer der Rückfahrkarten für Entfernungen bis zu 200 km einschließlich im Verbands-Verkehr allgemein auf 3 Tage festgesetzt.

Rückfahrkarten mit dreitägiger Gültigkeitsdauer, welche am Tage vor dem ersten Oster-, Pfingst- oder Weihnachtsfeiertage gelöst werden, können im Verbands-Verkehre noch am Tage nach dem zweiten Feiertage, also noch am vierten Tage — den Tag der Lösung eingerechnet — zur Rückfahrt benutzt werden.

Großherzogliche Eisenbahn-Direction.

Die Chausseegeldhebestelle zu Groß-Ostiem soll nochmals auf 1 bezw. 3 Jahre vom 1. Mai d. J. an

am Freitag, den 29. d. M.,
Morgens 11 Uhr,

zur Verpachtung auf dem Amte öffentlich aufgesetzt werden.

Amt Jever, 1889 März 16.

Zedelius.

Am Montag, den 25. ds. Mts.,
Morgens 10 Uhr,

sollen die zur Herdstelle Sanderhof gehörigen, früher Schipper'schen Ländereien an Ort und Stelle auf 6 bezw. auf 3 Jahre öffentlich meistbietend verpachtet werden.

Pachtliebhaber versammeln sich beim Bahnhof Sanderbusch.

Amt Jever, 1889 März 19.

Zedelius.

Am Montag, den 25. ds. Mts.,
Nachmittags 4 Uhr,

sollen verschiedene zum Staatsgut gehörende, durch Aufbringen einer Kleischicht meliorirte Ausstichflächen, beim Bahnhof Heidmühle belegen, an Ort und Stelle öffentlich meistbietend verpachtet werden, und zwar:

1. die nördliche Abtheilung, groß ca. 7 ha, als Wechselland auf 6 Jahre,
2. die südöstliche besonders eingefriedigte Abtheilung, groß ca. 1 ha, als Gartenland, bezw. event. als Ackerland auf 3 oder 6 Jahre.

Pachtliebhaber versammeln sich in Janssen's Wirthshause zu Heidmühle.

Amt Jever, 1889 März 21.

Zedelius.

In den Staatsforsten des Reviers Neuenburg kommen zum öffentlichen Verkauf:

1. am Donnerstag, den 4. April d. J.:

a. im großen Schaar: 10 Eichen-Blöcke, 230 Fuder Eichen und 10 Fuder Buchen, Bau-, Nutz-, Rick- und Brennholz,
b. im kleinen Schaar: 60 Fuder Eichen, Nutz-, Rick- und Brennholz.

Käufer versammeln sich Morgens 10 Uhr auf der Bockhorn-Zeteler Chaussee am Forstorte großen Schaar.

2. am Freitag, den 5. April d. J.:

c. im Fockenholz: 15 Fuder Lärchen, 3 Fuder Fuhren, Latten und Ricke, und 50 Fuder Eichen, Schlengenpfähle u. Erbsensträuche,
d. im Memmenthun: 160 Fuder Eichen, Nutz-, Rick- und Brennholz, sowie Schlengenpfähle und Erbsensträuche, und 10 Fuder Fichten und Ricke,
e. im Schmohusen: 2 Fuder Lärchen und 6 Fuder Fichten, Latten und Ricke,
f. im Himmelreich: 50 Fuder Eichen, Bau-, Nutz- und Brennholz.

Käufer versammeln sich Morgens 10 Uhr auf dem Grabsteder Wege am Forstorte Fockenholz.

Varel, 1889 März 18.

Amt.

v. Buschmann.

Die Stelle eines Schulwärters wird mit dem 30. April d. J. an der Knabenschule hieselbst vacant. Bewerber haben sich bis zum 1. April d. J. bei der unterzeichneten Stelle schriftlich zu melden.

Jever, 1889 März 13.

Schulvorstand der Knabenschule.

Dr. Büsing.

Landesbibliothek Oldenburg

Wer die Straßenbeleuchtung für das Rechnungsjahr 1. Mai 1889/90 übernehmen will, wolle verschlossene Offerte bis zum 1. April hier einreichen. Offerten auf Uebernahme der Straßenbeleuchtung vom 1. Mai 1889 bis 1. Mai 1892 werden während derselben Frist entgegengenommen.

Jever, den 22. März 1889.

Stadtmagistrat.
Dr. Büsing.

Testaments-Eröffnung.

Nach erfolgtem Ableben des Landhäuslings Redlef Janßen Redlefs zu Sillenstede soll das von demselben am 8. Juni 1876 vor dem Amtsgerichte errichtete Testament am

4. April d. J., Vormittags 11 Uhr,

hieselbst publicirt werden.

Jever, 1889 März 18.

Amtsgericht, Abth. III.
Graepel.

Meyerholz.

Gemeindesachen.

Die gewöhnliche Unterhaltung der hiesigen Gemeinde-Fahr- und Fußwege pro 1889 wird am

27. März d. J., Nachm. 2 Uhr,
in A. de Boer's Wirthshause hieselbst

öffentlich mindestfordernd ausverdungen.

Hohenkirchen, 1889 März 16.

H. Jürgens, G.-V.

Die gewöhnliche Unterhaltung der Pfänder 1 bis 6 einschließl. der hiesigen Gemeinde-Fahrwege pro 1. Mai 1889/90 soll am

Sonnabend, den 23. März d. J.,
Nachmittags 4 Uhr,

in Thomssen's Wirthshause hieselbst abermals zur Verdingung aufgesetzt werden.

Westrum, 1889 März 18.

T. J. de Jurken.

Kirchensachen.

Sonnabend, den 23. d. M.,

werde ich die noch rückständigen Kirchen-Anlagegelder erheben. Um Zahlung wird gebeten.

Cleverns, den 19. März 1889.

J. Martens, Kirchenrchgsfr.

Am 26. und 27. März d. J.

werde von den Restanten der Tettenser Kirchenanlage Kirchenkäsegeld, Grund-, Warf-, Erb- und Beheerdische Heuer 2c. heben.

Tettens, 1889 März 20.

H. F. Habben,
Kirchenrechnungsführer.

Deichsache.

Zur Verpachtung des Deichgrases im V. District, sowie zur Ausverdingung der zu unterhaltenden Deichwege, Bermen, Triften 2c. wird Termin angesetzt auf

Sonnabend, den 30. März,
Nachmittags 3 Uhr,

in Fr. Burchards Wirthshause zu Minsen.

Horum. Fr. Graepel,
Deichgeschworener.

Vergantungen.

Die **Wittwe des weil. Arbeiters Johann Hermann Hillers hieselbst** läßt am

Montag, den 25. dieses Monats,
Nachm. 2 Uhr anfgd.,

in ihrer Wohnung an der Drostenstraße mit geraumer Zahlungsfrist meistbietend verkaufen:

1 trächtige Ziege,

1 Kleiderschrank, 1 eichene Commode, 4 Tische, 1 Sophatisch, 1 Wanduhr, 1 Spiegel, 1 Tischlampe, 1 Dutz. Stühle und 1 Lehnstuhl, 1 Buddelei, 1 Küchenschrank, 2 Eckborten, Schildereien, 3 Bettstellen u. s. w., 1 silberne Taschenuhr;

auch: 1 eisernen Waschtopf, Waschblock, 2 Theekessel, Kochtöpfe, Bratpfannen, 1 Mehlfaß, zinnernes Geschirr, darunter 3 Kaffeekannen, 3 Leuchter 2c., 1 Torkkasten, 1 Topfofen mit Rohr, Waschballien, 1 Säge, 2 Schiebkarren, Gartengeräthe;

sowie: verschiedene gut erhaltene Mannskleidungsstücke, 2 vollständige Betten, 1 Stall zum Abbruch, Nutzholz, mehrere Centner Heu und viele sonstige hier nicht benannte Gegenstände.

Käufer werden eingeladen.

Jever, den 15. März 1889.

A. Tiemens.

Auf obiger Vergantung kommen ferner noch zum Verkaufe: 1 fast neue Zeugrolle, 1 Küchenschrank mit Aufsatz, 1 Küchentisch, 1 Gießkanne, 2 Torkkasten, 1 Zinktopf, Gartengeräth und einige andere Sachen.

A. Tiemens.

Sande. Organist Carstens in Sande läßt Wegzugs halber am

Mittwoch, den 27. März d. J.,
Nachm. 1 Uhr anf.,

in und bei seiner Behausung:

1 fähre Kuh,
1 Milchkuh,

1 Pianino, 1 große Anzahl werthvoller Bücher, Clavier- u. Orgelnoten, 1 Violine, 1 Schreibpult, Bücherborten, Schränke, Tische, Stühle, Schildereien, 1 amerikan. Wanduhr, Milchballien, Rahmfässer, 1 Butterkarne, 1 neuen kupfernen Kessel, Hecken und viele hier nicht genannte Sachen

öffentlich mit Zahlungsfrist verkaufen.

Kaufliebhaber werden eingeladen.

A. Dierks.

Pievens an der Bahnst. **Tettens.** Der Hausmann Fr. Suntken hies. läßt wegen gänzlicher Aufgabe der Landwirthschaft am

Dienstag, den 26., und Mittwoch,
den 27. März d. J.,
jedesmal Nachm. präc. 1 Uhr anf.,

in und bei seiner Behausung:

Landesbibliothek Oldenburg

6 Pferde,

als:

1 vierj. brauner Wallach,
1 dreij. do. do.,
1 dreij. braune Stute,
1 zweij. schwarzer Hengst,
2 braune Hengstfüllen;

33 St. bestes Horn-vieh:

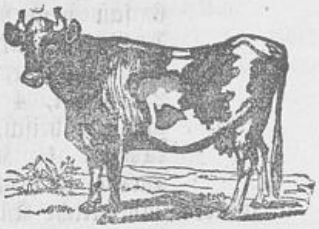

10 hochtragende Kühe und Beester, davon 7 ins Herdbuch eingetragen,
2 milchg. Kühe, hiervon ebenfalls eine ins Herdbuch eingetragen,
1 wantiedige Kuh,
2 frühmilchw. Kühe,
3 do. Beester,
5 zweij. Beester,
2 Ochsen, 2 Stiere, 6 Kuhenter;
6 trächt. Schafe, 1 Bock, alle mit voller Wolle, darunter 1 schwarzes;

sodann: 3 compl. Ackerwagen mit eis. Achsen, 1 Erdkarre, 1 Einspännerdeichsel, 3 versch. Pflüge, 9 versch. Eggen, 1 Gartenegge, 1 stein. Erdwalze, 1 Mullbrett, 1 Pferderechen, 1 Saatblock, 1 Fruchtweher, 1 Pferde-Dreschmaschmaschine, 1 Häcksel- und 1 Quetschmaschine, 1 Futterkiste, 1 Decimalwaage, 3 Düngerkarren, 1 Borkkarre, 2 Einsp.-Geschirre, led. und hanf. Pferdegeschirr, Halfter mit Ketten, Kuhketten, Sensen, Sichten, Forken, Gaffel, Heuspaten, Dammhecken und Pfähle u. s. w.;

ferner: 2 Butterkarnen, 1 Karneinrichtung mit Göpel, 2 Rahmfässer, 1 Stremmtiene, 24 Stück kupf. und zink. Milchbaljen, 1 Butterbalje, 1 gr. kupf. Milchkessel, 1 Drückebank, 1 Decimalkäsepresse, Milch- und Stalleimer, 1 Backtrog, 2 Tragejoche, Waschbalje, Fässer, 10 St. Kuhdecken;

auch: 1 gr. Küchentisch und Bank, 1 gr. Leinenschrank, 1 Comptoirschrank, 1 Bohnenschneidemaschine, 1/2 Dtzd. Rüschenstühle, **1 Parthie ger. Speck** und was sich weiter vorfindet

durch den Unterzeichneten auf **halbjährige** Zahlungsfrist öffentlich meistbietend verkaufen.

Kaufliebhaber werden mit dem Bemerken eingeladen, daß am 26. die Pferde, Wagen, Acker- und Stallgeräthe, am 27. das Vieh, die Schafe, Milch- und Hausgeräthe zum Verkaufe kommen, und kann auf Wunsch der Käufer das Vieh bis 1. Mai d. J. unentgeltlich auf Fütterung stehen bleiben.

A. E. Oltmanns,
Rechnstr.

Der Hausmann Friedr. E. Müller zum Neu-Augusten-Groden läßt **wegen Aufgabe der Landwirthschaft** am

Donnerstag, den 28., und Freitag, den 29. März d. J., jedesmal Nachmittags präcise 1 Uhr anfangend,

in und bei seiner Behausung auf sechsmonatliche Zahlungsfrist durch den Unterzeichneten verkaufen, und zwar:

6 Pferde

als:

1 sechsjähr. schwarzer Wallach,
1 vierjähr. trächtige Stute,
1 dreijähr. brauner Wallach,
3 zweijähr. braune Wallache;

44 Stück bestes Hornvieh,

darunter:

8 frühmilchwerd. Kühe,
1 do. Beest,
4 tiedige Kühe,

Landesbibliothek Oldenburg

6 tiedige Beester,
1 Milchkuh,
1 wantiedige do.,
1 dreijähr. Beest,
1 dreijähr. Stier,
6 zweijähr. Beester,
5 zweijähr. Ochsen,
4 Enterstiere,
4 Enter und
2 Kälber;

auch:

2 Schafböcke,
15 Stück Hühner;

ferner: 4 Ackerwagen, 1 neuer Phaeton, 2 Ackerschlitten, 6 Pflüge, darunter 1 Larrelter (Nr. 1) und 1 Dithmarscher Radpflug, 10 Eggen, darunter 2 Aufbruchseggen und 1 Löffelegge, 1 Erdkarre, 1 Quetschmaschine, 2 Weher mit Sieben, 1 Vierstock, 1 Dreistock, Silten, 8 Pflugketten, hanf. und ledern. Pferdegeschirr, 2 Einspännergeschirre, **worunter 1 mit Neusilberbeschlag**, Reepen, Harken, Forken, 1 Futterkiste, 3 Tragejoche, 1 Butterkarne, Rahmfässer, Milchballien, 2 Stremmtinen, 2 Käsepressen, 2 Käseköpken, 1 Butterdrückebank, 1 Kochofen mit Töpfen, 1 Decimalwaage mit Gewicht, 2 kupf. Milchkessel, 2 Paar Milcheimer, 2 Paar Trinkeimer 2c. 2c.,

sowie sehr viele sonstige hier nicht genannte Sachen.

Bemerkt wird noch, daß die Pferde, sowie die Ackergeräthschaften 2c. am ersten und das Rindvieh, sowie das Milchgeräth 2c. am zweiten Verkaufstage zum Aufsatze gelangen, auch daß das Rindvieh bis zum 25. April d. J. unentgeltlich auf Fütterung stehen bleiben kann.

Kaufliebhaber werden hiermit eingeladen und gebeten, sich rechtzeitig versammeln zu wollen.

Hohenkirchen, 1889 März 8.

E. M. Harms,
Rechnungssteller.

NB. Auf obiger Vergantung und zwar am ersten Verkaufstage kommen noch zum Verkauf:

2 10 Wochen alte Jagd- resp. Karnhunde,
1 gute Jagdhündin (4 Jahre alt),
1 Jagdflinte und 1 Jagdtasche.

D. O.

Der Putzer J. D. Engelmann zu Jever läßt wegen Auswanderung am

Freitag, den 29. ds. Mts.,
Nachmittags 1 Uhr anfang.,

in seiner Wohnung beim Bahnhof folgende Gegenstände mit geraumer Zahlungsfrist meistbietend verkaufen:

2 Kühe,
nämlich 1 milchgebende und 1 Mitte April kalbende,
1 trächtiges Schaf,
1 do. Ziege,
9 Hühner, 1 Ente;

1 eichenen Kleiderschrank, 1 fast neuen Glasschrank, 1 Gemüse-, 1 Bücher- und 1 Spiegelschrank, 1 Commode, 1 Sopha, 6 fast neue Rohrstühle, 6 Rüschenstühle, 1 Gartenbank, 2 Wanduhren, worunter 1 Regulator, 3 fast neue Bettstellen, 2 Spiegel, 4 Tische, darunter 1 Sopha- und 1 Nähtisch, 2 eichene Kisten, 1 Kuppellampe, 1 Kinderwagen, Schildereien, Haspel und Garnwinde, 2 eichene Kisten;

ferner: sämmtliche Küchengeräthe, namentlich eis. und steinerne Töpfe, 1 messingenen Wasserkessel, Waschtöpfe; 1 Butterkarne, 1 Wäschekorb, Milch- und Wassereimer, grobes und feines Steinzeug, Porzellansachen 2c.;

auch: Stall-, Garten- und Landwirthschaftsgeräthe, als: 1 fast neue Schneidelade mit Messer, 4 Stalleimer, Harken, Forken, Spaten u. s. w.;

sowie: 1 Parthie Speck und Schinken, Pflanzkartoffeln, eingemachte Bohnen, Sauerkohl, Steckrüben, 1 Parthie Heu und Stroh, 1 Haufen Dünger, 1 großen hölzernen Stall zum Abbruch und viele andere Gegenstände.

Käufer werden eingeladen.

Jever, 1889 März 18.

A. Tiemens.

Die Erben des Landwirths und Bierbrauers Hermann Eberhard Harms zu Abickhafe haben mich beauftragt, am

Sonnabend, den 30. d. Mts.,
Nachmittags 1 Uhr,

in ihrer Behausung:

1 zehnjährige starke Stute (Einspänner),

10 Stück Hornvieh;

1 Ackerwagen mit Zubehör, 1 Pflug, 1 Egge, 1 Erdkarre, 1 Fruchtweher, Pferdegeschirr, Forken, Harken, Spaten, Sensen

Landesbibliothek Oldenburg

und sonstige Beschlagsgegenstände, 1 Quant. Heu und Stroh
auf geraume Zahlungsfrist zu verkaufen.

Nach beendigter Auction sollen die zur Nachlaßmasse gehörigen

Immobilien,

bestehend aus:

1. **einem Hause, in welchem seit einer langen Reihe von Jahren Gastwirthschaft und Bierbrauerei betrieben worden ist, nebst einem Garten,**
2. **15 Matten Grünland und 10 Scheffel Einsaats Bauland,**

zum Antritt auf 1. Mai d. J., bezw. sofort, entweder im Ganzen oder bei Parzellen auf Jahrmale verpachtet werden.

Wittmund, den 21. März 1889.

H. Eggers,
Königl. Preuß. Auctionator.

Die Erben des weil. Malermeisters H. E. Frerichs zu Sillenstede lassen am

Sonnabend, den 30. März d. J.,
Nachm. 1 Uhr anfangend,

in dem zum Nachlasse gehörigen Hause zu Sillenstede folgende Gegenstände mit geraumer Zahlungsfrist meistbietend verkaufen:

2 Sophas, 1 Sophatisch, 1 Ausziehetisch, 6 andere Tische, 6 Polsterstühle, 6 Rohrstühle, 1 Dtzd. Rüschenstühle, 3 Eckborten mit Stickereien, 1 großen Spiegel mit Goldrahmen, 1 mahagoni und einige kleine Spiegel, 1 Tafeluhr mit Console, 1 holländische Wanduhr, 1 Schreibpult, diverse Bilder, 1 eschene und 1 tannene Commode, 1 Eckschrank, 1 Buddelei, 1 zweithürigen Kleiderschrank, 1 eichenen Comptoirschrank, 1 große eichene Kiste, 3 Setzbettstellen, Gardinen und Rouleaux, 1 Spinnrad und Haspel, 1 Torfkasten, verschiedene Porzellan- und Nippsachen, Zinn- und Messingsachen, Kisten und Kasten, leere Oelfässer u. s. w.,

sowie 1 verstellbares Musik-Orchester.

Käufer werden eingeladen.

Jever, 1889 März 16.

A. Tiemens.

Herr Müller Fr. Kohl zu Altfunnixtel läßt wegen Aufgabe der Pachtung zu Burhafe am

Sonnabend, den 6. April d. J.,
Nachmittags 2 Uhr,

in seiner Behausung zu Altfunnixtel:

4 Pferde:

1 trächtige 10jähr. Stute,
1 5jähr. Fuchs-Wallach,
2 starke Arbeitspferde;

11 Stück Hornvieh:

2 zeitmilche Kühe, 1 frühmilche dito, 1 fahre dito, 1 zeitmichwerdendes 2½jähr. Beest, 1 zweijähr. und 2 anderthalbjähr. Beeste, 2 einjähr. dito, 1 halbjähr. Kalb;

ferner: 1 große Quant. Weizen- und Roggen-Mehl, Graupen, sowie auch Futtermehl und was mehr vorkommen wird

öffentlich auf geraume Zahlungsfrist verkaufen.

Wittmund, den 9. März 1889.

H. Eggers,
Königl. Preuß. Auctionator.

Der Landhäusling **Eilert Bernhard Frerichs** zu Sillenstede läßt am

Montag, den 8. April d. J.,
Nachm. 1 Uhr anfangend,

mit geraumer Zahlungsfrist meistbietend verkaufen:

1 gutes Arbeitspferd,

sehr gut als Einspänner,

6 Stück schönes Hornvieh,

als:

1 junge, nahe am Kalben stehende Kuh,
1 Mitte Mai kalbende dito (sehr gute Milchgeberin),
1 2jähriges güstes Beest,
1 1½ „ „ dito,
2 1jährige güste Beester;

2 trächtige Schafe mit voller Wolle;

1 gut erhaltenen einspännigen Ackerwagen mit eisernen Achsen und Rungen (bis zu 3000 Pfund tragend), 1 fast neuen Fußpflug, 1 sehr gute Schneidelade, 1 Decimalwaage mit Gewichten, 1 Fruchtweher, 1 Borf- und 1 Moorkarre, 1 Torfspaten, 1 Düngerhaken, 1 completes Einspännergeschirr, 2 große Kleiderschränke, 1 Schranktisch, 1 halbkastige Wanduhr, 1 Setzbettstelle, 1 Parthie Eß- und Pflanzkartoffeln, 1 Parthie Torf in Abtheilungen, Erbsen- und Bohnenstangen, Richel- und Brennholz und was sich weiter vorfindet.

Käufer werden eingeladen.

Jever, 1889 März 22.

A. Tiemens.

Landesbibliothek Oldenburg

Herr Landwirth Gerd Janssen Hinrichs zu Dose läßt wegen gänzlicher Aufgabe seines landwirthschaftlichen Betriebes am

Mittwoch, den 10. April d. J., Nachmittags präc. 1 Uhr anfangend,

in seiner Behausung:

3 Pferde:

1 zweijähr. Wallach, 1 zweijähr. Stute, 1 Enterfüllen;

30 Stück Hornvieh:

6 zeitmilche Kühe, 11 drei- und zweijährige Ochsen, 4 zweijährige Beester, 1 zweijähr. Stier, 8 Stück Jungvieh;

2 trächtige Sauen,

3 do. Schafe;

1 Karnhund;

ferner: 1 gut erhaltenen Phaeton, 1 Häckselmaschine, 1 Grützmühle, Dünger- und Moorkarren, 1 Futterkiste, mehrere große Kisten;

Milchgeräthe: 1 Butterkarne, Milchtienen, Rahmfässer, 1 Druckbank, 20 Milchbaljen, Milch- und Wassereimer;

2 Kleiderschränke, 1 Sopha, 2 Sophatische, 2 Tische, 2 Dutzend Polster-, Rohr- und Binsenstühle, Spiegel, Schildereien, Porzellan- und Steinzeug, 3 Gestelle Bettzeug, sowie sonstige Haus- und Küchengeräthe verschiedener Art;

endlich: 1 Last Roggen, 1 Last weißen Hafer, ½ Last bunten do., 3 Tonnen Knobbegerste, ½ Last Buchweizen, 1 Quantität Heu, Stroh, Langstroh — und was mehr vorkommen wird

auf 6monatige Zahlungsfrist durch den Unterzeichneten verkaufen.

Das Hornvieh kann bis Mai unentgeltlich auf Fütterung stehen bleiben.

Nach beendigter Auction werde ich für meinen Herrn Auftraggeber

6 Matten Kämpe bei Dose,

10 Matten Meedland bei Marschhausen

zum Weiden bezw. Mähen auf Jahrmale verpachten.

Wittmund, den 15. März 1889.

H. Eggers,
Königl. Preuß. Auct.

Verpachtungen.

Verpachtung.

Das z. Zt. von H. Fellensiek bewohnte, in Pakens belegene

Häuslingshaus mit großem Garten

werde am

Dienstag, den 26. d. Mts., Nachmittags 5 Uhr,

in Gathemann's Wirthshaus in Hooksiel

öffentlich zur anderweiten Verpachtung pr. 1. Mai 1889 aufsetzen.

Wilh. Reiners,
Auctionator.

Moorverpachtung.

Frau Wittwe Janssen zu Heidmühle läßt

am Donnerstag, den 28. dieses Monats, Nachmittags 3 Uhr,

auf ihrem Feldhauser Moore

20 bis 30 Ruthen Torfmoor zum diesjährigen Ausgraben

öffentlich verpachten, wozu Pachtliebhaber hierdurch eingeladen werden.

Jever, den 19. März 1889.

A. Tiemens.

Der Landwirth H. Brader zu Moorwarfen läßt am

Sonnabend, den 30. März d. J., Nachm. 2 Uhr anfangend,

auf seinem Gute daselbst öffentlich meistbietend auf Zahlungsfrist durch den Unterzeichneten verkaufen bez. verpachten:

150 Ruthen Moor zum Torfstich,

30 Matten Moorland zum Mähen,

3 Matten Moorland beim Poggenkrug zum Beweiden.

Käufer bez. Pächter wollen sich rechtzeitig in Eden's Wirthshause versammeln.

Jever. M. U. Minssen.

Landesbibliothek Oldenburg

Schützensache.

Generalversammlung im Schützenhofe
am 24. ds. Mts., Nachm. 3½ Uhr.

Tagesordnung:
1. Aufnahme neuer Mitglieder,
2. Festsetzung und Dauer des diesjährigen Schützenfestes,
3. Wahl eines Vicepräsidenten,
4. „ eines Commissairs,
5. „ eines Stabsfouriers,
6. „ mehrerer Lieutenants.

Jever, den 20. März 1889.

Schützencommission.

Stierköhrungssache.

Nach Mittheilung des Achtsmannes der Abth. II ist für den Norden der Abth. eine außerordentliche Nachköhrung nothwendig und wird hierzu Termin auf

Montag, den 25. März,
Nachm. 3 Uhr,

bei Harms Wirthshaus in **Hohenkirchen** angesetzt.

Relinghausen, 1889 März 18.

Der Obmann.
A. Reling.

Notificationen.

Der Herr Gutsbesitzer Ignaz Connemann beauftragte mich, sein in **unmittelbarer Nähe von Aurich** belegenes

Gut Eschen,

bestehend aus

einem Herrenhause, einer Pächterwohnung nebst geräumigen Oekonomiegebäuden u. 28 Hect. 99 Ar 89 □Mtr. vollständig arrondirter Ländereien,

am Dienstag, den 21. Mai d. J., Nachmittags 4 Uhr, im Backerschen Gasthofe zum „Weißen Hause" hieselbst

in Abtheilungen oder im Ganzen öffentlich meistbietend zu verkaufen.

Der Antritt der Ländereien erfolgt am 10. November d. J., der Antritt der Gebäude am 1. Mai 1890.

Aurich, den 9. März 1889.

Apfeld,
Königlicher Auctionator.

Alle Diejenigen, welche eine rechtmäßige Forderung an Frau Wittwe Kieler zu Sander-Neufeld haben, werden hiermit aufgefordert, ihre Rechnungen innerhalb 14 Tagen an den Unterzeichneten zu senden.

Sanderhörn, den 20. März 1889.

J. Schwitters.

Der Müller J. F. Janssen zu Schaarmühle hat mich beauftragt, sein bei der Schaarmühle belegenes, zu 2 Wohnungen eingerichtetes

Privathaus mit Garten,

auf Wunsch auch mit einer Kuhweide,

zu verkaufen.

Sollte vor dem 1. April d. J. ein Verkauf nicht zu Stande kommen, dann sollen die Wohnungen, mit beliebigen Gartengründen, vermiethet werden.

Neuende, 1889 März 20.

H. Gerdes,
Auctionator.

Immobil-Verkauf.

Wegen Auswanderung nach Amerika beabsichtige ich, als Generalbevollmächtigter für Heinrich Jürgens Döring, z. Z. in Amerika, die demselben gehörende, von D. F. Albers bewohnte, beim Jungfernbusch, Gemeinde Schortens, belegene

Häuslingsstelle,

bestehend aus einem Wohnhause nebst Garten- und Geestgründen, zur Größe von 72 Ar 36 □Mtr., zum Antritt auf den 1. Mai 1890 zu verkaufen.

Kaufliebhaber werden ersucht, sich ehestens an mich oder an Herrn H. O. Tiarks in Schortens wenden zu wollen.

Langewerth, den 13. März 1889.

Christoph Tönnies.

Im Auftrage habe

7½ Matt
an der Chaussee belegenes altes Weideland

auf 1 Jahr zu verpachten.

Pachtliebhaber wollen sich ehestens an mich wenden.

Sengwarden. Wilh. Reiners,
Auctionator.

Unterzeichneter will die Arbeiten und die Materialien zu einem Neubau hieselbst im Wege einer Submission vergeben.

Anerbietungen wolle man schriftlich gegen den 28. März an mich gelangen lassen.

Zeichnung, Beschreibung und Bedingungen liegen zur Einsicht bei mir aus.

Wiefels, 19. März 1889. F. T. Seetzen.

Das dem Herrn Proprietair Ehrentraut gehörige in der St. Annen-Vorstadt belegene, sehr schön eingerichtete

Wohnhaus nebst Stall und großem Garten

sowie

pl. m. 5 Matten Landes

beim hölzernen Wamms habe ich in Auftrag unter der Hand zu verkaufen. Reflectanten wollen sich bei mir melden.

Jever. Theodor Meyer.

Landesbibliothek Oldenburg

Bürger-Verein Neuende.

Sonntag, den 24. März 1889,
Abends 5 Uhr:

Generalversammlung.

Tagesordnung:

1. Rechnungsablage.
2. Neuwahl der gesammten Vorstandsmitglieder.

Der Vorstand.

Dilettanten-Verein „Thalia".

Am Sonntag, den 24. ds. Mts.,
im Locale des Herrn Brunstermann

Geselliger Abend,

bestehend aus Theateraufführungen:

1. **Exerciren in der Kaserne,**
2. **500000 Mark oder Schnabel rasirt nicht mehr,**
3. **Tyroler,**

verbunden mit **Musik-, Gesangs- und declam. Vorträgen.**

Beitrag zu den Kosten à Person 50 Pfg.

Anfang Abends 7½ Uhr.

Es ladet freundlichst ein der Vorstand.

Club „Erholung".

Am Mittwoch, den 27. d. Mts., im Clublocale bei de Boer:

Theatralische Vorstellungen.

Es kommt zur Aufführung:

1. Die Wallfahrt.
Schauspiel in 3 Aufzügen von B. Lögler.

2. Acht Tage vernünftig.
Lustspiel in 1 Act von Emil Pohl.

Cassenöffnung 6½ Uhr. Anfang 7 Uhr.

Eintrittsgeld für Nichtmitglieder 50 Pfg., für Mitglieder 20 Pfg.

Hohenkirchen, 1889 März 19. D. z. V.

Dilettantenverein „Geselligkeit",

Rahrdum.

Am Freitag, den 22., und Sonntag, den 24. März, im Zingel'schen Local:

Aufführungen

wie folgt:

1. U. A. w. g.,

oder:

Die Einladungskarte.
Ein Schwank.

2. Kurirt.
Ein Schwank.

3. Die schelmische Gräfin.
Ein Lustspiel.

4. Eine angenehme Ueberraschung.
Ein Schwank.

5. Mehrere gediegene lebende Bilder.

Cassenöffnung 6 Uhr. Anfang 7 Uhr.
Entrée 50 Pfg.

Es ladet freundl. ein d. V.

Bungerelly-Theater.

Die Zauberwelt.

Große magisch-phantastische und physikalische

Abend-Unterhaltung,

verbunden mit

Gesangvorträgen.

Im Saale des Herrn
Eims, Hooksiel, Sonnabend, den 23., und Sonntag, den 24. März.
Harms, Hohenkirchen, Montag, den 25., und Dienstag, den 26. März.
J. Zwitters Wwe., Waddewarden, Mittwoch, den 27., und Donnerstag, den 28. März.
Habben Wwe., Tettens, Sonnabend, den 30., und Sonntag, den 31. März.

Billets sind im Vorverkauf I. Platz 60 Pf., II. Platz 40 Pf. im Theaterlocal zu haben. Cassenpreis I. Platz 75 Pf., II. Platz 50 Pf., Kinder die Hälfte. Alles Nähere durch Zettel.

Es laden ergebenst ein

R. Bunger und Frau.

Aalfuken

in verschiedenen Größen empfiehlt

Jever. C. F. Andrée.

Kunstdünger,

als: **Superphosphate,**
Thomasphosphatmehl,
Kainit,
Chilisalpeter, sowie
Ia. Knochenmehl,

empfiehlt C. F. Andrée.

50000 Mk. sind die Haupttreffer der
20000 Mk. **XIII. Gothaer Geldlotterie,**
20000 Mk. **Ziehung am 10., 11., 12., 13. April d. J.**

Insgesammt kommen **6875** Geldgewinne zur Entscheidung. Der Preis des Looses ist nur **3** Mk. 15 Pf. 11 Loose kosten nur **31** Mk. 65 Pf. (Für Porto und Liste sind 20 Pf. anzufügen.) Bestellungen auf Loose erbitte ich mir rechtzeitig, da die Loose der Gothaer Geld-Lotterie stets sehr begehrt sind.

Hermann Brüning, Gotha, Haupt-Agentur.

Rechtsanwalt

Harbers,

Oldenburg, Osterstr. 4.

Von mir wird fortwährend Fünfschaft, Wollenzeug und Leinen dauerhaft angefertigt.

Minsen. J. Gerdes.

Redaction, Druck u. Verlag von C. L. Mettcker u. Söhne, Jever

— Hierzu 1 Beilage. —

Landesbibliothek Oldenburg

Beilage
zu Nr. 47 des „Jeverschen Wochenblatts“ vom 23. März 1889.

Gemeindesachen.

Die Grüppen und Pumpen an resp. durch die Fußwege sind von den Interessenten innerhalb 14 Tagen gehörig aufzuräumen, bei Vermeidung von Brüche.

Sengwarden, 22. März 1889.

Janssen, G.-V.

Am 1. April

werde ich in C. Ricklefs Wirthshause in Accum des Vormittags von 10 bis 12 Uhr anwesend sein, um Schul- und Kirchenbeiträge zu heben.

Langewerth, den 21. März 1889.

B. C. Schmeden.

Notificationen.

Für das mit dem 1. April beginnende 2. Quartal der

Oldenburger Zeitung

werden die Abonnements-Bestellungen durch die Kaiserl. Postanstalten baldigst erbeten.

Bei **6maligem** wöchentlichen Erscheinen beträgt der Preis 3 Mark. — **Inserate** für die 4gespaltene Zeile 10 Pf.

Rufende Turteltauben und Canarienvögel bei Jever, neben der Hofapotheke. H. Carstens.

Großer Ausverkauf
von
Schuhwaaren.

Um mit meinem übergroßen Lager noch in diesem Frühjahr etwas zu räumen, habe ich mich entschlossen, einen großen Theil meines Lagers zu und bedeutend unter Selbstkostenpreis zu verkaufen, unter Anderem einen großen Posten **Herren-Schaftstiefel**, à Paar 5,50 Mk., **Knabenstulpenstiefel**, von 4,50 Mk. an, **Damenzugstiefel**, von 5 Mk. an, dann sämmtliche **Herren-Knie- und Schaftstiefel, Stiefelletten, Zug-, Schnür-, Turn- und Arbeitsschuhe**, ferner **Damen- und Kinderknopf-, Zug- und Schnürstiefel, Promenaden-, Haus-, Ball-, Gummi- und Filzschuhe** zu bedeutend heruntergesetzten Preisen. Bemerke jedoch, daß sämmtliche Sachen nur bester Qualität, eigenes und fremdes Fabrikat, sind, wofür ich jede Garantie gerne übernehme.

Jever, Neuermarkt. **Herm. Wolff.**

Confirmanden-Stiefel für Mädchen und Knaben von den feinsten bis zu den gewöhnlichsten empfiehlt zu den billigsten Preisen d. O.

Rothen, weißen und gelben Kleesamen, schwed. Klee, Luzerne, engl. u. ital. Raygras, Timotheegras, Knaulgras, Kammgras, Wicken empfiehlt **M. E. Dirks,** Carolinensiel.

Visitenkarten liefere in anerkannt feinster Ausführung äußerst billig. Carl Altona, Buchbinder.

Gesangbücher

mit Goldschnitt, von 2 Mk. an, in großer Auswahl wieder vorräthig bei

Jever, Schloßstraße. Carl Altona, Buchbinder.

Leere Fässer und Kisten, unter letzteren große starke, für Auswanderer passend, hat billig abzugeben **J. F. G. Trendtel.**

Frische **Klumpenbutter,** Pfd. 1,10 Mk., sowie frische Eier, Stiege 80 Pfg., empf. **Eilers & Gerken.**

Prima vollsaftigen Emmenthaler Schweizer-Käse, Edamer Käse, grünen Schweizer Kräuter-Käse, feinste Marke, Brabanter Sardellen, holl. Heringe, ff. Olivenöle, frische Cappern, Soga, Champignons, sowie sämmtliche feine Gewürze in nur feinster Qualität zu den billigsten Preisen empfiehlt

J. G. Harenberg.

Feinste Margarine, Pfd. 65 und 55 Pfg., 5 und 6 Pfd. 3 Mk.,
besten Speisetalg, 7 Pfd. 3 Mk.,
schönes Schmalz, Pfd. 45 Pfg, bei mehreren Pfunden billiger,
geräucherten Speck, Pfd. 65 Pfg.,
beste Raffinade, Pfd. 35 Pfg., bei Broden billiger,
Syrup, prima Waare, Pfd. 20 Pfg., 10 Pfd. für 1,80 Mk.,
Petroleum, Ltr. 20 Pfg.,
hält empfohlen

Schaar. D. Fimmen.

Frisch gebrannte Kaffees,
Pfd. 1,40 u. 1,50 Mk., bei **Eilers & Gerken.**

Die Ueberfahrt von Bremen nach Amerika, Ostasien und Australien mittelst Dampfer des Norddeutschen Lloyd vermittelt zu den vom Lloyd festgesetzten Preisen **kostenfrei**

der obrigkeitlich concessionirte Agent:

Jever. **H. A. Meyer.**

Nur beste Waare!

Kunstdünger,

als:

Thomasmehl u. Kainit,

halten zur diesjährigen Frühjahrsbestellung bestens empfohlen.

J. Gutentag & Sohn,
Jever.

Preise billigst!

Landesbibliothek Oldenburg

Hüte und Mützen

in größter Auswahl, stets das Neueste, zu billigen Preisen, empfehlen
M. Horst & Sohn, Jever, Osterstr.

Confirmanden-Anzüge

von 15 bis 24 Mk.,
schwarze Cachemire in guter Waare schon von 75 Pfg. pr. Meter an, rein wollene schwarze Cachemire, 110—120 Ctm. breit, auch in gestreift, schon von 2 Mk. pr. Mtr. an. Großes Lager in Tuch und Buckskin zu außergewöhnlichen Preisen. Großes Lager in Herren-Anzügen, von 15 Mk. an.
Hooksiel, den 19. März 1889.
A. Cohn.

Herren- und Knaben-Filzhüte

empfiehlt in großer Auswahl
Hooksiel. A. Cohn.

Federn und Daunen und fertige Betten

schon von 27 Mk. an empfiehlt
Hooksiel. A. Cohn.

„Zacherlin"

das Vorzüglichste gegen
alle Insecten,
wirkt mit geradezu frappirender Kraft und rottet das vorhandene Ungeziefer schnell und sicher derart aus, daß gar keine Spur mehr davon übrig bleibt.
Man beachte genau: „Was in losem Papier ausgewogen wird, ist niemals eine **Zacherl Specialität.**"
Nur in **Originalflaschen echt u. billig** zu beziehen:
in Jever b. Hrn. **Eilers & Gerken,**
„ Wilhelmshaven „ „ **Joh. Freese.**
Haupt-Depôt:
J. ZACHERL,
Wien, I. Goloschmiedgasse Nr. 2.

Schönen holst. Käse, alte harte abgelagerte und frische Waare, Pfd. 22 Pfg., ganze Käse 20 Pfg. per Pfd., grüne und graue echte Capuziner-Erbsen, weiße, gelbe und bunte Bohnen, Letztere 2 Pfd. 25 Pfg., 10 Pfd. 1,20 Mk., sowie Kartoffeln, Zwiebeln, Nußkohlen und Preßtorf empfiehlt
Schaar. D. Fimmen.

Das
Bettfedern- u. Daunen-Lager
von
A. Mendelsohn, Jever,
empfiehlt in garantirt gereinigten staub- und geruchfreien Qualitäten:
Graue Wildfedern, Pfd. 60 Pf.
Beste Entenhalbdaunen, sehr füllkräftig, Pfd. 1 Mk. 50 Pf.
Halbweiße Gänsefedern, Pfd. 2,50 Mk. anf.
Weiße Gänsefedern, Pfd. 3—3,50 Mk.
Schwanenfedern und Daunen, vorzüglichste Waare, Pfd. 4 Mk.
Prima Ganzdaunen, Pfd. 6 Mk. anf.
☞ Bei Entnahme von größeren Quantitäten extra Preise.

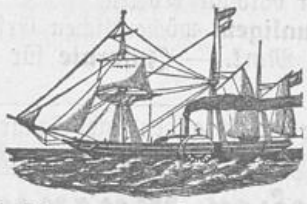

☞ Die Ueberfahrt von **Bremen** nach **Amerika** mit den Schnelldampfern des Norddeutschen Lloyd (in 9 Tagen) und mit den übrigen Dampfern von Bremen nach Ostasien, Australien und Südamerika, sowie directe Eisenbahnbillets nach sämmtlichen Stationen Nordamerikas vermittelt zu den billigsten Preisen
J. F. Detmers in Bübbens,
Agent für die D. d. Nordd. Lloyd.

Tapeten!

Wir versenden:
Naturell-Tapeten von 10 Pfg. an,
Glanz-Tapeten „ 30 „ „
Gold-Tapeten „ 20 „ „
in den **großartig schönsten neuen** Mustern, mit **schweren Papieren und gutem Druck.**
Gebrüder Ziegler in Lüneburg.
Jedermann kann sich von der **außergewöhnlichen Billigkeit** der Tapeten leicht überzeugen, da Musterkarten franco auf Wunsch überallhin versenden.

Zur Ausführung schmerzloser Zahn-Operationen nach der neuesten Methode, ohne die geringste Gefahr, sowie zum Einsetzen künstlicher Zähne u. s. w. bin ich jede Woche Dienstag in meiner Filiale Jever, am alten Markt im Hause des Hrn. Dantzig, anwesend von Morgens 7 Uhr bis Abends 6 Uhr.
Wilhelmshaven. A. Kramer, Zahntechniker.

Zu verkaufen.

2 trächtige Ziegen.
Schortens. H. O. Tiarks Wwe.

Landesbibliothek Oldenburg

Unsern **braunen**

Prämien- und Stammhengst „Magnat“,

sowie unsern **schwarzbraunen**

Prämien- und Stammhengst „Enno“

empfehlen zum Bedecken.

Deckgeld wenn tragend 20 Mk., güst 12 Mk.

Altfunnixfiel, 7. März 1889.

Gebrüder Müller.

Schöne neue Rosinen, à Pfd. 22 Pfg., trafen wieder ein. H. W. Hinrichs.

HAMBURG-AMERIKANISCHE PACKETFAHRT-ACTIEN-GESELLSCHAFT.

Directe deutsche Postdampfschiffahrt

von **Hamburg** nach **Newyork**
jeden Mittwoch und Sonntag,
von **Hâvre** nach **Newyork**
jeden Dienstag,
von **Stettin** nach **Newyork**
alle 14 Tage,
von **Hamburg** nach **Westindien**
monatlich 4 mal,
von **Hamburg** nach **Mexico**
monatlich 1 mal.

Die Post-Dampfschiffe der Gesellschaft bieten bei **ausgezeichneter Verpflegung, vorzügliche** Reisegelegenheit sowohl für **Cajüts-** wie **Zwischendecks-Passagiere.**

Nähere Auskunft ertheilt: (Nr. 258.)

Die **Direction** in **Hamburg**, Deichstr. 7.

Das älteste und größte

Bettfedern-Lager

William Lübeck in Altona

versendet zollfrei gegen Nachnahme (nicht unter **10 Pfund**) gute neue **Bettfedern für 60 Pfg.** das Pfd., **vorzüglich gute Sorte 1,25 Mk.** das Pfd., **prima Halbdaunen** nur **1,60 und 2 Mk.**, **reiner Flaum** nur **2,50** und **3 Mk.**

Bei Abnahme von 50 Pfd. 5 % Rabatt.

Umtausch gestattet.

Prima Inlettstoff zu einem großen Bett (Decke, Unterbett, Kissen und Pfühl) **zusammen für nur 14 Mk.**

Frühlingsblumen-Duft

von Dr. Pieper & Flatau, Charlottenburg. Dieses Parfüm sollte wegen seines nachhaltigen und angenehmen Wohlgeruches auf keinem Toiletten-Tische fehlen. Preis pro Flasche 1 Mark und 1,50 Mark. Zu haben bei **Wilh. Gerdes.**

---

ff. Zapfenbirnen, Pfd. 40 Pfg.,
= ital. Edelbirnen, = 60 =
= franz. Birnen, = 80 =
= ital. Brunellen, = 70 =
= = Pfirsichspalten, 80 =
= getrocknete süße Kirschen, Pfd. 50 Pfg.,

bei Abnahme von 5 Pfd. pr. Pfd. 5 Pfg. billiger, empfiehlt **Wilh. Gerdes.**

Künstliche Zähne, Plomben, Zahnoperation.

C. Pétry, Jever, Alter-Markt.

Sprechstunden (außer Mittwoch) täglich 8—7 Uhr.

Weingroßhandlung

Ed. Vissering,

gegründet 1824,

Inh. **Ant. Ehrlenholtz,**

Leer.

Niederlage und Specialitäten

Griechischer, Portugiesischer, Spanischer und Sicilianischer Weine, als:

Mavrodaphné und **weisser Malvasier** von der **„Achaia“**, Deutsche Act.-Gesellschaft für Wein-Production in Patras, zu Mk. 2.

Feinste unübertroffene Morgen-, Dessert- und Stärkungsweine.

Rothe und weiße **Douro-Portweine** von J. W. Burmester in Oporto zu Mk. 2, 2.50, 3, 3.50 bis 12.50.

Sherry Fino und Amontillado von Sanches Romate Hnos in Jerez zu Mk. 1.75, 2, 2.25, 2.50 und 3.

Marsala, ff. alt, zu Mk. 1.75.

Alles per große ganze Fl. excl. Glas à 10 Pfg.

Verkauf faß- und flaschenweise.

Unbedingte Bürgschaft für **Aechtheit, Naturreinheit** und **directen Bezug.** Besonders empfohlen als **Stärkungsweine** für **Kranke, Reconvaleszente** und **Kinder.**

Probekisten, beliebig assortirt, mit 2, 6, 12, 18 u. 24 Flaschen. Versandt **franco** überall hin. Niederlage für Jever und Umgegend bei Herrn **Wilh. Gerdes.**

Gemüse in Büchsen:

Stangenspargel, Erbsen, Brech-, Perl- und Wachs-Bohnen, Rosenkohl, Champignons und Trüffeln, empfiehlt in hochfeiner Qualität zu sehr billigen Preisen **Wilh. Gerdes.**

Schlesischen Klee-, sowie engl. und ital. Grassamen in nur bester Qualität empfiehlt

Sande. R. J. Rohlfs.

Landesbibliothek Oldenburg

Confection.

Von Berlin zurückgekehrt, empfing ich heute

sämmtliche Neuheiten

in

Regenmänteln und Promenades

in einer Auswahl von über 300 Stück zu den bekannten billigen Preisen.

Hervorragend schöne Stoffe, vielseitige Ausführung und saubere Arbeit. Jeder Mantel ist mit Seide gesteppt und durchaus farbenecht.

Jever. Franz Cammann.

Confection. Confection.

Confection.

Gelegentlich meiner Anwesenheit in Berlin kaufte ich **en parthie** große Posten in

Kinder=Tricot=Kleidern, Schürzen, Zwischenröcken, Tricottaillen, Tricot= u. Satinblousen

erheblich unter dem reellen Werthe

und gebe denselben dementsprechend wieder ab. Ich mache hierauf besonders aufmerksam, da der Posten bald vergriffen sein dürfte.

Jever. Franz Cammann.

Hervorragende Neuheiten in

Regen=Mänteln

für Damen und Kinder empfehlen **Bruns & Remmers.**

Siegreich durchgedrungen zur verdienten Anerkennung des unschätzbaren Heilwerthes seiner Quellenschätze ist das Mineralbad Soden am Taunus. Alle diesbezüglichen fachmännischen Urtheile stimmen ausnahmslos darin überein, daß die aus diesen Quellen hergestellten Sodener Mineral=Pastillen (welche in allen Apotheken, Droguerien und Miner.=Wasserhandl. zu 85 Pfg. pro Schachtel erhältlich sind) in ihrem Erfolge bei Brust=, Hals= und Lungenkrankheiten von keinem anderen Medicament erreicht werden, ja daß ihr Heileffect staunenerregend ist. (Beim Einkaufe verlange man nachdrücklichst **Aechte** Sodener Mineral=Pastillen und achte, ob deren Schachteln mit ovaler blauer Schlußmarke mit dem Facsimile Ph. Herm. Fay versehen sind.)

Ein großer Posten Tricot=Rester für Taillen, Kinderkleidchen, Knaben=Anzüge, Knaben=Blousen 2c. sind nur kurze Zeit zu verkaufen bei

Frau Marianne Minssen,
Jever, Kirchhofstr., neben der Hofapotheke.

Verkauf von neuen Wagen.

Elegante **Phaetons** in allen neuen gangbaren Sorten bei billiger Preisstellung und langjähriger Garantie in Auswahl vorräthig.

Sillenstede. Friedrich W. Popken.

Landesbibliothek Oldenburg

Heute Anstich

eines vorzüglichen

Bock-Bieres.

Jever, 1889 März 22.

Th. Fetköter.

A. Mendelsohn, Jever.

Specialgeschäft für Damen-Kleiderstoffe, Damen- und Herren-Confection.

Von meiner Einkaufsreise zurückgekehrt, beehre ich mich anzuzeigen, daß sämmtliche **Neuheiten der Saison** in Regen-Mänteln, Promenades, Jaquets und Kinder-Mänteln, Kleiderstoffen nebst eleganten Besätzen und Passementen eingetroffen sind.

Meine Sortimente sind in obigen Artikeln in diesem Jahre derartig reichhaltig und vergrößert, daß dieselben von keiner Seite am Platze erreicht, noch übertroffen werden können.

Ich bestrebe mich auch fernerhin durch vorzüglichen Sitz, sauberste Arbeit und beste Stoffe in Mänteln Hervorragendes zu leisten, und biete in Preisen alles, was sich mit diesem Princip vereinbaren läßt.

Mein Atelier zur Anfertigung von Costümes bringe in empfehlende Erinnerung.

Jever, März 1889.

A. Mendelsohn.

Nasse Füße und Rheumatismus gehen bei vielen Menschen Hand in Hand. Allen diesen Leidenden sei deshalb bei dem jetzigen naßkalten Wetter das von Apotheker Scholinus in Flensburg erfundene Gicht-, Rheumatismus- und Hexenschußpflaster empfohlen, welches, auf die betr. Körperstelle aufgelegt, binnen Kurzem die rheumat. Schmerzen vertreibt. Nur echt mit obiger Schutzmarke. Preis pr. Blechdose mit ausführlicher Gebrauchsanweisung 75 Pfg. In Hohenkirchen bei Dr. Reinh. Goldhammer.

Neue **Feigen**, Pfd. 30 Pfg., **Traubenrosinen**, Pfd. 80 Pfg., empf. **Eilers & Gerken.**

Nützlicher Fortschritt

in der Behandlung alles Leder- und Schuhwerks durch das **gänzlich geruchlose Malta-Vaselin-Lederfett** der Firma **Th. Voigt, Würzburg. Ueberraschender Erfolg, große Ersparniß** bei **Kinderschuhwerk**, für Arbeiter, Landleute, Soldaten, Officiere, Jäger, Schiffer, Gutsbesitzer, Fabriken 2c. Wegen vieler schlechter Nachahm. genau auf obige Firma zu achten und **nur in den annoncirten Verkaufsstellen zu kaufen.** Prospecte daselbst gratis. Zu haben in Dosen und lose nach Bedarf bei

Wilh. Gerdes, C. F. Andrée, J. H. Bruus

in Jever.

Verkaufsstellen durch Plakate kenntlich.

Die

Gartenlaube

beginnt am 1. April ein neues Quartal mit

Nicht im Geleise.

Roman von J. Boy-Ed.

Zu beziehen in **Wochen-Nummern** (Preis Mk. **1.60** vierteljährlich) oder in **14 Heften** à **50 Pf.** oder **28 Halbheften** à **25 Pf.** durch die Buchhandlung von **C. L. Mettcker & Söhne** in Jever. Die Wochenausgabe auch durch die Postämter.

Das erste Quartal der „Gartenlaube" 1889, u. A. den Anfang des Romans

„Lore von Tollen" v. W. Heimburg

enthaltend, wird auf Verlangen ohne Preis-Erhöhung nachgeliefert.

Messina-Blut-Apfelsinen

empfiehlt **F. J. H. Warntjen.**

Ringäpfel, à Pfd. 40 Pfg., empfiehlt **F. J. H. Warntjen.**

Pflaumen, à Pfd. 20 Pfg., 5 Pfd. 90 Pfg., empfiehlt **F. J. H. Warntjen.**

Landesbibliothek Oldenburg

Zu verkaufen.

Einige tausend Kilo gut gewonnenes Landheu für Pferde und Vieh.
Moorwarfen. H. L. Frerichs.

Eine junge schöne, im September kalbende Kuh hat zu verkaufen
Rahrdum. Remmer Mennen.

Zu verkaufen.

Zwei- bis dreitausend Pfund bestes Bankett- und Uferheu.
Hohenkirchen. Chausseewärter Cornelius.

Habe zwei gute Beester, welche bald kalben, zu verkaufen.
Buschhausen b. Hooksiel. Carl Gerken.

Zu verkaufen.

Einige 1000 Pfund gut gewonnenes Grodenheu und Andel, 1000 Pfd. für 30 Mark.
Hooksiel. Boden.

Zu verkaufen.

Eine schwarze 8 Jahr alte trächtige Stute, eine 3 Jahr alte Stute, ein 3 Jahr alter Wallach und ein 2 Jahr alter schwarzer Wallach.
Neuender-Altengroden. Bernh. Müller.

Zu verkaufen.

Ein zweithüriger Kleiderschrank.
Hooksiel. Johann Eilers.

Eine güste Kuh steht zum Verkauf oder zum Umtausch.
Wilhelmshaven, Bahnhofstr. 3. Schipper.

Zu verkaufen.

Eine junge Hagedornhecke, 60 Meter lang, reichlich 1 Meter hoch, à Meter 1 Mark.
Rahrdum. Jasper Collmann.

Zu verkaufen 2 junge hochtragende Kühe, sowie ein 2jähr. Beest, welches vor einigen Tagen gekalbt hat.
Groß-Hauskreuz bei Jever. Franz Harms.

Zu verkaufen.

Sechs Fuder Heu.
Bohnenburg. J. L. Hinrichs.

Zu verkaufen.

Ein gutes Kuhenter.
Wiarden. Johann Tiarks.

Zu verkaufen.

Ein fast neuer mahagoni Secretair.
Jever, Tatergang. Herm. Reents.

Zu verkaufen.

Ein schönes Kuhkalb.
Bohlswarfen bei Heidmühle. B. Dettmers.

Zu verkaufen.

Mauer-, Füll- und Stricksand, am Bahnhof lagernd.
Blaue-Straße. C. Schleemilch.

Zu verkaufen

Eine trächtige Stute und eine fähre Kuh.
Waddewarden. A. Remmers.

Zu verkaufen.

Ein starker fünf Jahre alter Karnhund. Derselbe kann auf Probe gegeben werden.
Gr.-Frankreich b. Fedderw. B. Oyen.

Zu verkaufen.

1000 Kilo ganz gesunden Grassamen, à Pfd. 20 Pf.
Waddens. A. Wefer.

Zu verkaufen.

Zwei gut erhaltene Kisten.
Koldehörn. Joachim Heidemann.

Zu verkaufen. Zwei Commoden und ein kleiner zweithüriger Kleiderschrank, dauerhaft gearbeitet.
Jever, Hopfenzaunstr. D. D. Wolf.

Gesucht. Auf sofort zwei Knechte.
Groß-Garms. G. Dudden.

Suche sofort 20 Scheffel blaukeimige Pflanzkartoffeln zu kaufen.
Moorwarfen. E. Eden.

Gesucht.

Auf sofort ein tüchtiger Tischlergeselle.
Norderney, den 21. März 1889.
Gerh. Krieger, Tischlermstr.

Ein erster, mit guten Zeugnissen versehener Müllergesell sucht auf Mai oder eher Stellung.
Näheres durch die Exped. d. Bl. Nr. 30.

Gesucht.

Ein Malergehülfe auf sofort.
Wiarden. H. Jürgens.

Gesucht.

Zu Mai ein Mädchen, welches zugleich das Schneidern erlernen kann.
Sengwarden. C. Willms, Briefträger.

Suche auf Mai ein junges Mädchen zur Stütze der Hausfrau. Salair wird gegeben, doch darf das Mädchen nicht ganz unerfahren in landw. Hausarbeiten und Handarbeiten sein.
Rhaude, 20. März. H. Lüken.

Gesucht.

Sofort ein Knecht oder Arbeiter, der mit Pferden umgehen kann.
Wüppels. Heinr. Faß.

Suche auf Mai einen soliden Ackerknecht.
Neuender-Altengroden. v. Hettinga.

Gesucht.

Zu Ostern ein Lehrling mit guten Schulzeugnissen für mein Porzellan-, Steingut-, Glas-, Lampen- und Galanteriewaarengeschäft.
Wilhelmshaven. Johannes Müller.

Suche auf Mai eine zuverlässige Haushälterin.
Accumer Mühle. F. O. Harms.

Gesucht.

Auf Mai ein Großknecht und eine Kleinmagd.
Gr.-Ostiem. Gebr. Welan.

Gesucht.

Auf Ostern oder Mai ein Lehrling.
Jever. G. A. Günsel, Bäcker.

Gesucht.

Zum 1. Mai ein Sohn rechtlicher Eltern, der Lust hat, Tischler zu werden.
D. Schröder, Hooksiel.
Anmeldungen bei Maler Gerriets in Hooksiel.

Gesucht.

Zum 1. Mai ein Mädchen. Zu erfragen bei
Schlachtstr. C. Heeren, Bäckermeister.

Landesbibliothek Oldenburg

Gesucht.

Auf Mai ein Knecht oder Tagelöhner.
Hohensminde, im März 1889.
S. Mammen.

Ein Knabe, welcher Schreiber werden will, kann Ostern bei mir eintreten.
Jever. Theodor Meyer.

Gesucht.

Auf sofort oder zu Mai ein erfahrenes Mädchen.
Blumenstraße. Frau Cohn.

Gesucht.

Auf Mai ein Mädchen von 14—16 Jahren zu leichten häuslichen Arbeiten.
Fedderwarden den 22. März 1889.
G. Athen.

Ich suche noch für Langeoog eine Köchin gegen hohes Salair.
P. Koeniger.

Zu kaufen gesucht

werden einige 5—8jährige Arbeitspferde, am liebsten Klapphengste.
Offerten mit Angabe des Alters, Höhe und Farbe besorgt unter K. W. 2429 die Exped. d. Bl.

Habe noch etwas Wühlarbeit zu vergeben.
Hohenkirchen, den 21. März 1889.
J. Eilers.

Verloren. Eine neue Kleid-Taille. Dem Finder eine Belohnung. Abzugeben bei
Frl. Elise Schneider.

Ein Schüler findet in meinem Hause noch freundliche Aufnahme.
Jever, St. Annenthor. M. Remmers.

Zu verpachten.

Einige Aecker zum Gemüsebau, sowie eine kleine Oberwohnung, für eine einzelne Person passend.
Am neuen Markt. A. G. Andrée.

Zu vermiethen.

Umständehalber auf Mai eine Wohnung in Fedderwarden mit Obst- und Gemüsegarten.
Sedan. C. F. Böke.

Zu vermiethen.

Die von mir bewohnte Wohnung zu Moorwarfen nebst Ackerland habe umständehalber auf 1. Mai zu verafterpachten.
Nähere Auskunft ertheilt Kfm. A. G. Andrée.
H. S. Rademacher.

Gesucht werden auf zwei Immobilien hiesiger Gegend im Werthe von mindestens 28000 Mk. nach Verlauf eines halben Jahres zur ersten Hypothek 17000 Mk. gegen jährliche $4^1/_2$ % Zinsen.
Heppens, 1889 März 19.
H. Reiners.

Auszuleihen.

20000 Mk., 3300 Mk., 2000 Mk., 1200 Mk., 1000 Mk. und 1000 Mk.
Jever. H. A. Meyer.

Zu verkaufen.

Starke eichene Dreh- und Dammpfähle.
Jever. J. O. Abels.

Suche kräftige Arbeitspferde zum Preise von 200—300 Mk. u. gute 5- bis 6jähr. Pferde à 700—800 Mk., desgl. suche mehrere hochtragende Kühe, sowie Stiere zu hohen Preisen anzukaufen. — Bitte um Nachricht.

Jever. G. Eilers,
Commissionair.

Zu verkaufen.

In einer Stadt von ca. 5000 Ew. eine sehr besuchte bürgerliche

Wirthschaft,

am Markt belegen, **mit Logirzimmern, Tanzsalon und Stallung.** Ankaufs-Bedingungen günstigst.
Offerten unter A. Z. bef. die Exped. d. Bl.

Das bei Hooksiel belegene

Wirthshaus Tivoli

ist auf nächsten Mai noch nicht verheuert. Sodann sind **zwei am Hooksaltendeich belegene**

Arbeiterwohnungen

auf Mai zu vermiethen. Liebhaber wollen sich an Johann Eilers in Hooksiel wenden.

Wilhelmshaven. Per Antritt 1. Juli habe ich einen großen schönen

Laden mit Lagerräumen und Wohnung

in Auftrag zu vermiethen. Das Local liegt an Haupt-Verkehrsstraße und wird in demselben z. Zt. ein Kolonialwaarengeschäft mit gutem Erfolg betrieben. Dasselbe eignet sich jedoch auch für jedes andere Geschäft.
Reflectanten wollen mit mir in Unterhandlung treten.
J. B. Heuschen.

Suche auf durchaus sichere Landhypotheken anzuleihen:
1. gegen Mitte April d. J. 9000 bis 12000 Mk. und 4000 Mk.,
2. zu Ausgang April, eventl. auch schon früher, 3000 Mk.
Hohenkirchen, 1889 März 21.
E. M. Harms
Rechnungssteller.

Rothen und weißen Kleesamen in bester neuer Waare, Thymothee-, Raygras- und Schmiergrassamen empfiehlt zu billigen Preisen
Jever, Schlachtstr. J. H. Bruns.

Landesbibliothek Oldenburg

Singer-

Nähmaschinen

mit Verschlußkasten, bestes deutsches Fabrikat, Trittmaschinen **50 Mk.**, Handmaschinen **40 Mk.**, empfiehlt mit 5jähriger Garantie

Aug. Schwabe, Uhrmacher.

Reparaturen gut und billig.

Regenmäntel für Confirmanden.

Die neuesten Facons in Regen- und Promenaden-Mäntel für Damen und Kinder sind in großer Auswahl eingetroffen. Preise erstaunend billig.

H. H. Hillerns, Fedderwarden.

Regenmäntel für Confirmanden.

Concurs-Verkauf.

1764 Stück Nickel-Remontoir, in 4 Rub. gehend, früher Mk. 18, jetzt Mk. 6, und 2388 Stück Cylinder-Uhren, gravirt, mit Goldrand, in 6 Rub., auf die Secunde gehend, früher Mk. 23, jetzt Mk. 10 zu verkaufen; ferner noch 11627 silberne, gestempelte Goldrand-Remontoir, in 6 bis 10 Rubinen gehend, mit Präcisionswerk, früher Mk. 32, jetzt Mk. 15, kleine f. Damen Mk. 16, in echt Gold gestempelt Mk. 30—35 sammt Quastenkette und Etui; ca. 716 Anker-Remont. in 15 Rub., Borquetgang, 2 Silberdeckel und Goldrand, allerbeste, früher Mk. 45, jetzt Mk. 24, in Gold Mk. 60—70, mit 3 Golddeckeln Mk. 100—120. Agenten 10 pCt. Rabatt. Versandt gegen Nachnahme, zollfrei. Für Nichtpassendes das Geld zurück. Adresse: **C. Webers** Uhrenfabrik, Kreuzlingen (Schweiz). Porto 20 Pfg., Karte 10 Pfg.

Arbeiter-Garderobe in allen Preisen.

H. H. Hillerns,

Fedderwarden,

empfiehlt in überraschend großer Auswahl bei seinen bekannten billigen Preisen:

Herren-Anzüge von 14—40 Mk.,
Knaben-Anzüge „ 2—10 „
Burschen-Anzüge „ 6—14 „
Confirmanden-Anzüge von 13—20 Mark,

sowie einzelne Jackets, Hosen und Westen.

Reisfuttermehl in 3 Sorten, Leimkuchen und Gerstenmehl bei Säcken und angebrochen, sowie neuen Rappkuchen, Alles in schöner frischer Waare zu äußerst billigen Preisen, empfiehlt

Schaar. D. Fimmen.

WER
lebend. ital. Geflügel **gut u. billig** beziehen will, verlange Preisliste von **Hans Maier in Ulm a. D.**
Grosser Import ital. Produkte.

Geburts-Anzeige.

(Statt Ansagens.)

Uns wurde heute Morgen eine Tochter geboren.

Reiseburg, 21. März.

G. Evers und Frau, geb. Zehelein.

Verlobungs-Anzeige.

Die Verlobung meiner Tochter Toni mit dem Landwirth Herrn Hillrich E. Hillrichs zu Friedrichs-Grode beehre ich mich hierdurch anzuzeigen.

Bettenwarfen, im März 1889.

R. M. Becker.

Verlobte:
Toni E. Becker
Hillrich E. Hillrichs.

Bettenwarfen. Friedrichs-Grode.

Todes-Anzeigen.

Heute Morgen 5 Uhr starb unser Vater, Groß- und Urgroßvater

Tiard Christian Evers

im 92. Lebensjahre. Dieses bringt auch im Namen der Angehörigen zur Anzeige

A. Evers.

Jever, den 22. März 1889.

Beerdigung am Dienstag, den 26. d. Mts., Nachmittags 3 Uhr.

Es hat dem Herrn gefallen, heute Mittag 12 Uhr unsere liebe Tochter

Adele Sophie

im zarten Alter von 6 Wochen von unserer Seite zu nehmen. Trauernden Herzens bringen dieses zur Anzeige

Martin Sievers und Frau nebst Kindern.

Scherei bei Oldorf, den 20. März 1889.

Die Beerdigung findet am Dienstag Nachmittag 4 Uhr zu Oldorf statt.

Es hat dem Herrn gefallen, heute Nacht 12¼ Uhr unsere liebe gute Mutter, Schwieger-, Großmutter und Schwester

Gretke Catharine Ohmstede, geb. Gerriets,

in ihrem 77. Lebensjahre von ihrem Leiden (Altersschwäche) durch einen sanften Tod von dieser Welt abzurufen.

Trauernden Herzens bringen dieses zur Anzeige

J. G. Ohmstede nebst Frau und Angehörigen.

Haddien, 20. März 1889.

Die Beerdigung findet Mittwoch Nachmittag 4 Uhr auf dem Friedhofe zu Waddewarden statt.

Landesbibliothek Oldenburg