Landesbibliothek Oldenburg

Digitalisierung von Drucken

# Jeversches Wochenblatt
# 1889

51 (30.3.1889)

urn:nbn:de:gbv:45:1-427641

Visual Library

# Jeversches Wochenblatt

und

## Amtlicher Anzeiger für Wilhelmshaven.

**№ 51. Sonnabend, den 30. März 1889.**

## Bekanntmachung.

Im Bezirk des Meldeamts Wilhelmshaven werden nachstehende Frühjahrscontrolversammlungen abgehalten:

1. Zu **Wilhelmshaven** an der Ostfriesenstraße beim Exercierhause am 10., 11. und 12. April d. J. und zwar:
   a. Jahresklassen 1882 und 1883 am 10. April d. J., Vormittags 10½ Uhr,
   b. Ersatz-Reservisten, welche noch nicht geübt haben, am 10. April d. J., Nachmittags 3 Uhr,
   c. Jahresklassen 1877, 1878 und 1879 am 11. April d. J., Vormittags 10½ Uhr,
   d. Jahresklassen 1884 bis einschließlich 1888 am 11. April d. J., Nachmittags 3 Uhr,
   e. Jahresklassen 1876, 1880 und 1881 am 12. April d. J., Vormittags 9 Uhr,
   f. Ersatz-Reservisten, welche bereits geübt haben, am 12. April d. J., Nachmittags 3 Uhr.
2. Zu **Sande** am 13. April d. J., Vormittags 10 Uhr.
3. Zu **Jever** am 13. und 15. April d. J. und zwar:
   a. Jahresklassen 1882 bis einschließlich 1888 am 13. April d. J., Nachmittags 3½ Uhr,
   b. Jahresklassen 1876 bis einschließlich 1881 am 15. April d. J., Vormittags 11 Uhr,
   c. Ersatz-Reservisten am 15. April d. J., Nachmittags 1 Uhr.
4. Zu **Hohenkirchen** am 15. April d. J., Nachmittags 4¾ Uhr.

**Specielle Ordres werden nicht ausgeschrieben.**

Bei den Controlversammlungen haben zu erscheinen:

1. Sämmtliche Mannschaften der Reserve der Landarmee, der Marine-Reserve, der Land- und Seewehr ersten Aufgebots und die Ersatz- und Marine-Ersatz-Reservisten.
2. Die zur Disposition ihrer Truppen- bezw. Marine-Theile beurlaubten und die zur Disposition der Ersatz-Behörden entlassenen Mannschaften.

**Ausgenommen hiervon sind:**

Diejenigen Mannschaften der Jahresklasse **1877** und die 4jährig Freiwilligen der Cavallerie der Jahresklasse **1879**, welche in der Zeit vom 1. April bis 30. September zum activen Dienst eingetreten sind.

Sämmtliche Militärpapiere sind mit zur Stelle zu bringen.

Dispensationsgesuche sind frühzeitig an das Bezirks-Commando zu richten. In Krankheitsfällen ist ein ärztliches Attest einzusenden.

Oldenburg, den 10. März 1889.

Königliches Bezirks-Commando I Oldenburg.

Ich ersuche um Mittheilung des Aufenthaltsortes des Arbeiters Heinrich Peters aus Horumersiel.

Jever, den 26. März 1889.

Der Amtsanwalt.
Tenge.

## Concursverfahren.

Ueber den Nachlaß des weil. Gastwirths Friedrich Jacob Buck zu Jever ist am 28. März 1889, Vormittags 11 Uhr, das Concursverfahren eröffnet.

Zum Concursverwalter ist ernannt: Mandatar M. U. Minssen zu Jever.

Concursforderungen sind bis zum 20. Mai 1889 bei dem unterzeichneten Gerichte anzumelden.

Die erste Gläubigerversammlung findet daselbst am 24. April 1889, Vormittags 10 Uhr, statt zur Beschlußfassung über die Wahl eines anderen Verwalters, sowie über die Bestellung eines Gläubigerausschusses und eintretenden Falls über die in § 120 der Conc.-O. bezeichneten Gegenstände.

Zur Prüfung der angemeldeten Forderungen ist Termin auf den 12. Juni 1889, Vormittags 10 Uhr, vor dem unterzeichneten Gerichte anberaumt.

Allen Personen, welche eine zur Concursmasse gehörige Sache in Besitz haben oder zur Concursmasse etwas schuldig sind, wird aufgegeben, nichts an den Gemeinschuldner zu verabfolgen oder zu leisten, auch die Verpflichtung auferlegt, von dem Besitze der Sache und von den Forderungen, für welche sie aus der Sache abgesonderte Befriedigung in Anspruch nehmen, dem Concursverwalter bis zum 24. April 1889 Anzeige zu machen.

Jever, den 28. März 1889.

Amtsgericht, Abth. I.
J. V.:
Graepel.

Beglaubigt.
Meyerholz,
Gerichtsschreiber.

## Testaments-Eröffnung.

Nach erfolgtem Ableben des Landhäuslings Redlef Janßen Redlefs zu Sillenstede soll das von demselben am 8. Juni 1876 vor dem Amtsgerichte errichtete Testament am

**4. April d. J., Vormittags 11 Uhr,**

hieselbst publicirt werden.

Jever, 1889 März 18.

Amtsgericht, Abth. III.
Graepel.

Meyerholz.

## Armen-Sachen.

Zur Unterbringung hief Armenpfleglinge in Kost und Pflege pro Mai 1889/90 ist Termin auf

Landesbibliothek Oldenburg

**Donnerstag, den 4. April d. J.,**
**Nachmittags 3 Uhr,**
in Jühlts Wirthshause hieselbst anberaumt, wozu geneigte Annehmer hierdurch eingeladen werden.
Hooksiel, 25. März 1889.
Armencommission Pakens.
C. H. Iken, Gem.-Vorst.

---

Die Armencommission zu Westrum hat auf Mai d. J. einen kräftigen 13jährigen Knaben in Kost und Pflege zu geben.
Geeignete Annehmer wollen sich an den Armenvater E. Lüken zu Reiseburg wenden.

---

Die hies. Armencasse läßt am
**nächsten Montag, den 1. April,**
**Nachm. 2 Uhr anfangend,**
folgende überflüssige Gegenstände gegen Baarzahlung verkaufen, als:
2 Kleiderschränke, 1 Koffer, 1 Butterkarne, so gut wie neu, 1 Düngerkarre, 1 Kleiderkorb, 1 Herdplatte, 1 Schafpelz, 4 Säcke, etwas Pflanzkartoffeln, eingemachte Bohnen, Sauerkohl und was sich weiter vorfinden wird,
wozu Käufer einladen läßt
die Armencommission.
Waddewarden, 26. März 1889.

---

Zur Unterbringung der Total-Armen der Gemeinde Sande in Kost und Pflege pro Mai 1889/90 ist Termin angesetzt auf
**Mittwoch, den 3. April d. J.,**
**Nachmittags 4 Uhr,**
in Rohlfs Wirthshause zu Sande.
Sande. Die Armencommission.

---

Die Lieferung der für die Armen hiesiger Gemeinde pro 1889/90 erforderlichen Schuhe, Torf und Todtensärge soll am
**Mittwoch, den 3. April d. J.,**
**Nachmittags 4 Uhr,**
**in W. Tebje's Wirthshause hieselbst**
öffentlich mindestfordernd ausverdungen werden.
Hohenkirchen, 1889 März 28.
Armencommission.

---

## Kirchensache.

**Am 1., 2. und 3. April,**
**Nachmittags von 2 bis 6 Uhr,**
werde in Bungenstock's Gasthause eine Anlage zur Kirchencasse erheben und zwar:
1. nach dem Fuße der Grund- und Gebäudesteuer 10%,
2. nach dem Fuße der Einkommensteuer 10%.

Waddewarden, 1889 März 25.
G. M. Janßen.

---

## Schulsachen.

**Schulacht Kniphausersiel.**
**Am Montag, den 1. April 1889,**
Hebung der zweiten Hälfte der Schulumlage pro Mai 1888/89.
Coldewei, 25. März 1889.
R. A. Bluhm, Jurat.

---

## Bleekerschule.

Die Prüfung der angemeldeten Schülerinnen findet am
**Montag, den 29. April d. J.,**
**Vormittags 11 Uhr,**
im Schulhause statt. Fernere Anmeldungen zur Aufnahme werden bis zu diesem Termin erbeten.
Jever, den 28. März 1889.
Vorstand der Bleekerschule.

---

## Vergantungen.

Die Wittwe des weil. Proprietairs Hinr. Cassens zu Jever läßt am
**Sonnabend, den 6. April d. J.,**
**Nachm. 1 Uhr anfangend,**
**in Friese's Wirthshause zur „Hohen Luft"** hieselbst öffentlich meistbietend auf geraume Zahlungsfrist durch den Unterzeichneten verkaufen:

**1 hellbraune fünfjähr. trächt. Stute,**
**1 Milchkuh,**
**1 wantiedige Kuh,**

2 Ackerwagen, 1 Korbwagen, 1 Pferdegeschirr mit neusilb. Beschlag, 1 Sattel mit Zubehör, 2 Pferdedecken, 1 Koppelstock, 1 Scheffelmaaß, 2 Futterblöcke, 1 Decimalwaage, 1 kupfernen Kessel, 1 kupf. Milcheimer, 1 Karnmaschine, 8 Milchbalsen, 1 Waschmaschine, 2 Betten, 2 Bettstellen, einige Küchenstühle, 1 Küchentisch und viele hier nicht benannte Gegenstände.
Kaufliebhaber werden eingeladen.
Jever. **M. U. Minssen.**

---

Der Hausmann F. Köster zu Wassens bei Waddewarden läßt wegen Aufgabe seines landwirthschaftlichen Betriebes am
**Sonnabend, den 13. April d. J.,**
**Nachm. 2 Uhr anfgd.,**
in und bei seiner Behausung:

**2 braune Hengstfüllen,**
**1 trächtige Ziege,**
**1 guten Karnhund;**

1 Federwagen, 1 guten Dreschblock, 1 Fruchtweher, 1 Raspe, 3 große Getreidesiebe, 2 Getreidemaaße, 1 sehr gute Mäßmaschine, 1 Harkmaschine, 1 Kiddichmaschine, 1 Borkkarre, 1 Wagenstuhl, 1 Hühnerhaus, div. Dammhecken und Pfähle, 1 Futterkiste, 1 Paar Stalleimer, 2 Paar ledernes Pferdegeschirr, 1 fast neues Einspännergeschirr, 1 Paar Ackerstiehlen, div. Kuh- und Halfterketten, mehreres Schließ- u. Brennholz, 1 Parthie altes Eisen, Harken, Forken, Gaffeln 2c.,
ferner: 1 Karnrad mit Karne, 2 Rahmfässer, 1 Käsepresse, 1 Käseköpken, 1 Drückebank,

Landesbibliothek Oldenburg

1 kupf. Milchkessel, kupf. Milchballien, 2 Paar Milcheimer, 2 Tragejoche 2c.,

sodann: 1 einschläfige Bettstelle, 1 Kinderwagen, 1 amerik. Wanduhr, 1 Salonofen, 1 Küchentisch, 1 Küchenbank, div. Stühle, 2 kupf. Theekessel, 2 kupf. Schenkkessel, 1 Tellerborte und verschiedene sonstige Gegenstände

öffentlich meistbietend auf Zahlungsfrist durch den Unterzeichneten verkaufen, wozu Kaufliebhaber eingeladen werden.

Bübbens. J. F. Detmers.

---

Herr Landwirth Gerd Janssen Hinrichs zu Dose läßt wegen gänzlicher Aufgabe seines landwirthschaftlichen Betriebes am

**Mittwoch, den 10. April d. J., Nachmittags präc. 1 Uhr anfangend,**

in seiner Behausung:

# 3 Pferde:

**1 zweijähr. Wallach, 1 zweijähr. Stute, 1 Enterfüllen;**

# 30 Stück Hornvieh:

**6 zeitmilche Kühe, 11 drei- und zweijährige Ochsen, 4 zweijährige Beester, 1 zweijähr. Stier, 8 Stück Jungvieh;**

**2 trächtige Sauen, 3 do. Schafe;**

**1 Karnhund;**

ferner: 1 gut erhaltenen Phaeton, 1 Häckselmaschine, 1 Grützmühle, Dünger- und Moorkarren, 1 Futterkiste, mehrere große Kisten;

**Milchgeräthe:** 1 Butterkarne, Milchtienen, Rahmfässer, 1 Druckbank, 20 Milchbaljen, Milch- und Wassereimer;

2 Kleiderschränke, 1 Sopha, 2 Sophatische, 2 Tische, 2 Dutzend Polster-, Rohr- und Binsenstühle, Spiegel, Schildereien, Porzellan- und Steinzeug, 3 Gestelle Bettzeug, sowie sonstige Haus- und Küchengeräthe verschiedener Art;

endlich: 1 Last Roggen, 1 Last weißen Hafer, 1/2 Last bunten do., 3 Tonnen Knobbegerste, 1/2 Last Buchweizen, 1 Quantität Heu, Stroh, Langstroh — und was mehr vorkommen wird

auf 6monatige Zahlungsfrist durch den Unterzeichneten verkaufen.

Das Hornvieh kann bis Mai unentgeltlich auf Fütterung stehen bleiben.

---

Nach beendigter Auction werde ich für meinen Herrn Auftraggeber

**6 Matten Kämpe bei Dose, 10 Matten Meedland bei Marschhausen**

zum Weiden bezw. Mähen auf Jahrmale verpachten.

Wittmund, den 15. März 1889.

H. Eggers,
Königl. Preuß. Auct.

---

Herr Landwirth Claassen zu Berdumer-Hammrich läßt wegen Wohnortsveränderung am

**Montag, den 8. April d. J., Nachm. 2 Uhr anf.,**

in seiner Behausung:

**1 dunkelbraune 5jährige Stute,**

# 8 Stück Hornvieh:

**2 tiedige Kühe, 3 zweijährige Beester, 2 einjährige do., 1 guter Stier;**

ferner: 1 starken Ackerwagen mit eisernen Achsen, 1 Aufbruchsegge (fast neu), 1 Güstfalgsegge, 1 eis. Pflug, 1 Quetschmaschine, 12 Stück sehr gute Milchballien, sonstige Milchgeräthe und was mehr vorkommen wird

auf 6monatige Zahlungsfrist verkaufen.

Wittmund, den 16. März 1889.

H. Eggers,
Königl. Preuß. Auctionator.

---

Herr Proprietair Ehrentraut hieselbst läßt wegen Umzugs

**am Montag, den 15. April d. J., Nachm. 1 Uhr anfangend,**

bei seiner Behausung öffentlich meistbietend auf Zahlungsfrist durch den Unterzeichneten verkaufen:

Landesbibliothek Oldenburg

## 2 sehr gute milchgebende Ziegen,
## 1 Turteltaube mit Kasten,

1 einschläfige Bettstelle mit Matratze, 1 Kinderbettstelle mit Pferdehaar-Matratze, 4 Waschtische, 1 große eichene Buddelei, 1 kleinen Glasschrank, 1 Fliegenschrank, mehrere Tische, darunter einen Ausziehtisch, 6 Oelgemälde und sonstige Bilder, 1 Gartentisch, 1 Gartenbank, 3 Gartenstühle, 2 Kinderstühle, mehrere andere Stühle, mehrere Spiegel, 1 Kinderwagen, 2 Wanduhren, 1 Commode, 1 Blumentisch;

1 Butterkarne mit Bock, 1 Druckbank, mehrere Milchbaljen, 1 große und 1 kleine Waschbalje, 1 große Hackbalje mit Messer, mehrere Eimer, 1 Decimalwaage, mehrere Kochtöpfe, darunter 1 großer Brattopf, 1 Kaffeebrenner, 1 Kaffeemühle, 1 Vogelbauer, 1 Torfkasten, einige Lampen, 1 Christbaumfuß, 2 Gewehre und 1 Terzerol, Bäckerplatten, eine Blumenborte, mehrere Töpfe mit Blumen, 1 Topfbank, 1 Borte mit Schinkentellern, 1 Garderobe, Gartengeräthschaften, Porzellan und Steinsachen, rheinische Töpfe, Kupfer- und Zinnsachen, Bohnenricken und verschiedenes Brennholz, 1 großen Haufen guten trockenen Torf und noch andere hier nicht genannte Gegenstände.

Kaufliebhaber werden eingeladen.

**Jever.** **Theodor Meyer.**

---

Die zum Nachlasse des weil. Arbeiters Joh. van Behren zu St. Jooster-Groden gehörenden Gegenstände, nämlich:

1 vollständiges Bett, 1 Bettstelle, 2 Tische, Stühle, Hangschrank, eiserne Töpfe, Kessel, Herdkette, Eimer, Steinzeug, Fässer, Kiepen, Mannskleidungsstücke, eine Parthie Pflanzkartoffeln u. s. w.,

sollen am

**Montag, den 1. April,**
**Nachmittags 2 Uhr anfangend,**

im Sterbehause gegen Baarzahlung öffentlich verkauft werden.

Kaufliebhaber werden eingeladen.

---

**Klein-Ostiem.** Der Landwirth **Meno Egts Hajen** zu **Klein-Ostiem,** Gemeinde Schortens, läßt wegen Auswanderung am

**Freitag, den 12. April,**
**Nachm. 1 Uhr auf.,**

in und bei seiner Behausung auf Zahlungsfrist durch den Unterzeichneten verkaufen:

## 3 Pferde:

als:

## 2 sehr gute Arbeitspferde,

## 1 dunkelbraunes Hengstfüllen;

## 18 Stück schönes

# Hornvieh,

darunter:

**8 tiedige Kühe u. Beester,**
**2 frühmilchwerdende do.,**
**2 2jährige güste Beester,**
**1 1½jähriges Beest,**
**2 2jährige Ochsen,**
**2 1jährige Ochsen,**
**1 1jähriges Beest;**
**2 trächtige Schafe mit voller Wolle;**

ferner: **2 gute Ackerwagen mit Zubehör** und einem Einspänner-Deichsel, **sehr gut von Gang,** 1 Landwalze, 2 Pflüge, 6 Egger, darunter 1 Löffelegge und 2 Aufbruchsegger, 1 Ackerschlitten, 2 Erdbudden, 1 Fruchtwehe mit Sieben, 1 Dreistock, Siltzeuge, Pflug- und Eggeketten, 1 Decimalwaage mit Gewicht, 2 Bindebäume, Reepen, Forken, Harken, Gaffeln, Dreschflegel, ledernes und hanfenes Pferdegeschirr, 1 Ochsengeschirr, **2 Tonnen frühreife Pflanzkartoffeln,** blaubunte, blaukeimige und -Rosen, sowie viele hier nicht genannte Sachen.

Bemerkt wird, daß das Jungvieh bis nächsten Mai unentgeltlich auf Fütterung stehen bleiben kann und daß die hausgeräthlichen Sachen und Milchgeräthe Ende April zum Verkaufe gelangen.

Kaufliebhaber werden hiermit eingeladen und gebeten, sich rechtzeitig einzufinden.

**A. Dirks.**

---

## Notificationen.

Da ich die Vertretung einer Fabrik für orientalische Teppichknüpferei (sog. Smyrna- und Perser-Teppiche) übernommen habe, so kann ich sämmtliches, zu dieser neu erfundenen Methode erforderliche Material liefern.

Diese neue Handarbeit wird jetzt überall von den Damen mit großem Interesse aufgenommen. Probestücke liegen bei mir zur Ansicht, auch ertheile auf Wunsch Unterricht.

Carolinensiel, 28. März 1889.

M. Eimen.

Landesbibliothek Oldenburg

# A. Mendelsohn, Jever,

## Special-Geschäft für Damen-Kleiderstoffe, Damen- und Herren-Confection.

Von meiner Einkaufsreise zurückgekehrt, beehre ich mich anzuzeigen, daß sämmtliche

# Neuheiten der Saison

in

**Regenmänteln, Promenades, Jaquets, Kindermänteln, Kleiderstoffen nebst eleganten Besätzen und Passementerien**

eingetroffen sind.

Meine Sortimente sind in obigen Artikeln in diesem Jahre derartig reichhaltig und vergrößert, daß dieselben von keiner Seite am Platze erreicht, noch übertroffen werden können.

Ich bestrebe mich auch fernerhin, durch vorzüglichen Sitz, sauberste Arbeit und beste Stoffe in Mänteln Hervorragendes zu leisten, und biete in Preisen alles, was sich mit diesem Princip vereinbaren läßt.

Mein Atelier zur Anfertigung von Costümes bringe in empfehlende Erinnerung.

Jever, März 1889.

**A. Mendelsohn.**

---

**Nordwestdeutsche**

# Gewerbe- u. Industrie-Ausstellung

## in Bremen,

**Juni, Juli, August 1890.**

**Programme** und **Anmeldebögen** für die im Jahre 1890 in Bremen stattfindende Nordwestdeutsche Gewerbe- und Industrie-Ausstellung sind für das **Großherzogthum Oldenburg** durch die **Ausführungs-Commission, Abtheilung Oldenburg,** Bureau im Kunstgewerbe-Hause zu Oldenburg, zu beziehen.

Die Anmeldungen zur Ausstellung aus dem **Großherzogthum** sind bei der vorgenannten Oldenburgischen Abtheilung einzubringen.

Landesbibliothek Oldenburg

Das bei Hooksiel belegene

# Wirthshaus Tivoli

ist auf nächsten Mai noch nicht verheuert. Sodann sind **zwei am Hooksaltendeich belegene**

## Arbeiterwohnungen

auf Mai zu vermiethen. Liebhaber wollen sich an Johann Eilers in Hooksiel wenden.

---

# Immobil-Verkauf.

Wegen Auswanderung nach Amerika beabsichtige ich, als Generalbevollmächtigter für Heinrich Jürgens Döring, z. Z. in Amerika, die demselben gehörende, von D. F. Albers bewohnte, beim Jungfernbusch, Gemeinde Schortens, belegene

## Häuslingsstelle,

bestehend aus einem Wohnhause nebst Garten- und Geestgründen, zur Größe von 72 Ar 36 □Mtr., zum Antritt auf den 1. Mai 1890 zu verkaufen.

Kaufliebhaber werden ersucht, sich ehestens an mich oder an Herrn H. O. Tiarks in Schortens wenden zu wollen.

Langewerth, den 13. März 1889.

Christoph Tönnies.

---

Wünsche

**Sonntag, den 31. März, Nachmittags 2 Uhr,**

## 30—40 Ruthen Moor zum diesjähr. Torfstich

unter der Hand zu verpachten. Liebhaber wollen sich in Eden Wirthshause zu Moorwarfen einfinden.

Wwe. Nannen.

---

## 10 Matten beste alte Weiden,

in der Nähe von Jever, habe ich in Auftrag zu verpachten.

Jever, 1889 März 27.

A. Tiemens.

---

Im Auftrage der Firma Knurr & Herz in Liqu. habe ich deren bei Jever belegene

## Mühlenbesitzung,

bestehend aus der Windmühle (sog. Haspelmühle) nebst den dazu gehörigen Wohn- und Wirthschaftsgebäuden, Bäckerei, Gärten und Ländereien, Umstände halber zum sofortigen Antritt zu verpachten.

Jever. Theodor Meyer.

---

In Auftrag habe ich, auf Mai d. J. anzutreten, einen Hamm Grünland zur Größe von 1,9610 ha = 4,14 Matten zu verpachten.

Hohenkirchen, 1889 März 28.

H. Jürgens, Auct.

---

# Versammlung

## des landwirthsch. Vereins Jever

am Montag, den 1. April, Nachmittags 4 Uhr, in Bucks Hotel.

Tagesordnung:

1. Unsere Landwirthschaftsschulen.
2. Unfallversicherung land- und forstwirthschaftlicher Arbeiter.
3. Wegeordnung.
4. Mittheilungen.

Um Einlieferung der gezeichneten Garantiescheine für die Landesthierschau in Oldenburg wird gebeten.

Relinghausen, den 26. März 1889.

A. Reling.

---

Ich wünsche die Zimmer-, Maurer- und Tischlerarbeiten zur Verlängerung des Wohnhauses und zum Neubau einer Scheune in Submission zu vergeben.

Annehmer wollen schriftliche Offerten gegen den 8. April an mich gelangen lassen.

Zeichnung, Beschreibungen und Bedingungen liegen zur Einsicht bei mir aus.

Moorhausen, 26. März 1889.

Dirk Janßen Wilken.

---

## Wegen Umzugs zu verkaufen.

1 Pultschrank, 1 Anrichte, 2 Tische, 1 Butterkarne, 1 Butterballie, 2 Rahmfässer, 1 Paar Milcheimer, 1 Paar Wassereimer, 1 Paar Wasserfässer, 1 Regenwassertonne, ½ Dutz. Stühle, eiserne Töpfe, 1 neuer Heuspaten, Kuhtüdder, Schaftüdder, neue Kuhhalsstiehlen, Kuhketten, Harken, Forken, Spaten, Dammhecken, Koppelstöcke, Kuhdecken.

Voßlapp. M. Lehling.

---

Auf ein Immobil hiesiger Gegend im Werth von ca. 11 000 Mark werden baldmöglichst zur ersten Hypothek 4000 Mark gegen jährliche 4½ % Zinsen anzuleihen gesucht.

Heppens, den 27. März 1889.

H. Reiners.

---

Empfehle meinen bekannten

## Stamm- und Prämienhengst

# „Monac"

als Beschäler.

Das Deckgeld beträgt: tragend 20 Mk., güst 12 Mk.

Sander-Seedeich, 1889.

**Joh. Harms.**

---

Unter meiner Nachweisung steht ein gutes Arbeitspferd zum Verkauf.

Hohenkirchen, 1889 März 28.

H. Jürgens, Auct.

---

Habe zwei dreijährige Stuten zu verkaufen.

Fedderw.-Groden. E. Dudden.

Landesbibliothek Oldenburg

Staatlich genehmigte

# XIII. Gothaer Geld-Lotterie.

In der Ziehung vom 10. bis 13. April d. J.
kommen **6875 Geldgewinne**
darunter die Haupttreffer von

Eine Verschiebung des Ziehungstermins, sowie eine Reduction der Geldgewinne ist absolut ausgeschlossen.

**50000 Mark,**
**20000 Mark,**
**10000 Mark**

Auszahlung in Gold oder deutschen Reichsbanknoten.

und viele andere hohe Hauptgewinne zur Entscheidung.

**Loose** à **3** Mk. 15 Pf., 11 Loose für 31 Mark 65 Pf., sind zu beziehen durch die

Haupt-Agentur von **Julius Beermann, Gotha.**

Bestellungen erbitte umgehend. Für Porto und Liste sind 20 Pf. beizufügen.

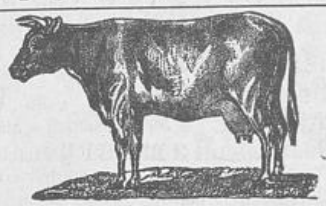

## Bekanntmachung.

**Eine große Anzahl hochtragender und frischmilcher Kühe, bester Qualität, sowie einige tragende Rinder stehen bei Gastwirth Harms am Bahnhof bis Sonntag Mittag, den 31. d. M., zum Verkauf.**

**Jever.** **H. u. J. de Levie.**

---

In Concurssachen
über das Vermögen des Stellmachers
Jacob Wessels zu Jever
soll die Schlußvertheilung stattfinden. Die verfügbare Masse beträgt 1553 Mk. 79 Pfg. und sind bei der Vertheilung nur die bevorrechtigten Forderungen zu Ziffer I, II, III und V der Tabelle zu berücksichtigen im Betrage von 1895 Mk. 8 Pfg.

Ein Verzeichniß der zu berücksichtigenden Forderungen ist auf der hiesigen Gerichtsschreiberei zur Einsicht der Betheiligten niedergelegt.

Der Concursverwalter
**Jever.** **M. U. Minssen.**

---

**Landwirthsch. Consumverein Wiarden.**

Klee- und Grassämereien sind eingetroffen und können abgeholt werden.

Rhaude, 27. März. H. Lüken.

---

**Landwirthsch. Consumverein Jever.**

Der bestellte Hafer ist angekommen.

Jever, 1889 März 28.

W. H. Christians.

---

# Kälberlebben

empfiehlt

**H. Oberkrohn, Jever.**

---

Empfehle schönen Kalk zum Weißen.

Wichtens. H. Peters.

---

Empfehle schönen schwedischen Futter- und auch probst. Hafer zum Säen, 100 Kilo 16 Mark. Bestellungen erbitte bald.

Friedr.-Aug.-Groden, 27. März 1889.

H. Gerdes.

---

Fortwährend gutes kleingemachtes Brennholz, 100 Pfd. 1,20 Mk., sowie trockenen Vareler Maschinentorf, 100 Pfd. 1 Mk. frei ins Haus, liefert

Jever, am Bahnhof. Friedr. Lülling.

---

Von frühreifem sogenannten Rispen-Hafer, ertragreicher und schwerer wie Probsteier, habe noch zur Saat, pr. Last zu 200 Mk., abzugeben.

Heppens. Bernh. Gerdes.

Grassamen, gemischt, pr. Pfd. 15 Pfg.

D. O.

---

Unterzeichnete Landwirthe in der Gemeinde Eggelingen unsersagen hiermit strengstens das Suchen der Kiebitzeier auf den ihnen gehörenden resp. den von ihnen gepachteten Ländereien.

B. F. Harms. M. Ahrends. S. Otten, Klein-Warfen. W. Burchards. W. Rohlfs. T. O. Oltmanns, Groß-Warfen. O. Burchards, Armland. E. Ulfers. D. B. Burchards. W. Ommen. O. Otten. M. R. Meents, Grehörn. J. O. Jürgens. A. Janssen. E. A. Leiner. J. O. Hinrichs, Toquard. G. R. Otten Wwe. H. Gerdes. J. M. Bruhnken, Barums. G. Becker, Schluis. R. Heyen, Itzhausen.

---

Habe schöne Ferkel zu verkaufen.

Hollhuse. T. Kromminga.

Landesbibliothek Oldenburg

# Bungerelly-Theater.

## Die Zauberwelt.

Große magisch-phantastische und physikalische

## Abend-Unterhaltung,

verbunden mit

## Gesangvorträgen.

Im Saale des Herrn Habben Wwe., Tettens, Sonnabend, den 30., und Sonntag, den 31. März.

Billets sind im Vorverkauf I. Platz 60 Pf., II. Platz 40 Pf. im Theaterlocal zu haben. Cassenpreis I. Platz 75 Pf., II. Platz 50 Pf., Kinder die Hälfte. Alles Nähere durch Zettel.

Es laden ergebenst ein

**R. Bunger und Frau.**

---

## Briefbogen u. Postkarten

mit Ansichten von Jever,

à Stück 10 und 15 Pf., in neuer feiner Ausführung empfiehlt **Carl Altona, Buchbinder,** Jever, Schloßstraße.

---

## Gesangbücher

mit Goldschnitt, von 2 Mk. an, in großer Auswahl wieder vorräthig bei

Jever, Schloßstraße. Carl Altona, Buchbinder.

---

**Visitenkarten** liefere in anerkannt feinster Ausführung äußerst billig. Carl Altona, Buchbinder.

---

**Listen** für die Kirchen-, Schul-, Armen- und Gemeindesachen empfiehlt J. F. G. Trendtel.

---

**Eisenbahnfrachtbriefe** für Eilgut und Frachtgut vorräthig bei J. F. G. Trendtel.

---

Ein größerer Posten feiner **Confirmanden-Anzüge** in guter kräftiger Waare ist soeben wieder eingetroffen, die ich zu dem billigen Preise von 15 Mk. an wieder abgebe. Schwarze **Cachemire** in dopp. Breite von 70 Pfg. an, schwarze **Cachemire** in reiner Wolle und dopp. Breite von 1 Mk. 50 Pfg. an, sowie halb- und ganzwollene farbige **Kleiderstoffe** in den neuesten Sorten empfehle zu den billigsten Preisen.

Jever, Schlachtstr. **Ludw. Bloh.**

---

**Jever.** Hierdurch bringe ich den geehrten Bewohnern von Jever und Umgegend ergebenst zur Anzeige, daß ich mich am hiesigen Platze, in der Wohnung des Herrn W. Bonenkamp, als

## Tapezier

niedergelassen habe. Indem ich nur gute und reelle Arbeit verspreche, halte ich mich zu allen in mein Fach schlagenden Arbeiten bestens empfohlen und bitte, mein Unternehmen unterstützen zu wollen.

Achtungsvoll

**R. Wachtel.**

---

Frisches **Insectenpulver**, sowie **Insectenpulverspritzen** empf. **Eilers & Gerken.**

---

**Rothen und weißen Kleesamen in bester neuer Waare, Thymothee-, Raygras- und Schmiergrassamen empfiehlt zu billigen Preisen**

**Jever, Schlachtstr. J. H. Bruns.**

---

Die **Maschinentorffabrik Varel** zu Varel übertrug mir den Alleinverkauf ihres Fabrikates für Jever und Umgegend, und nehme ich Bestellungen auf ganze oder getheilte Ladungen gern entgegen.

Der Rest der letztjährigen Production ist bald geräumt, doch kann ich noch einige Ladungen in trockener Waare abgeben.

**J. Folkerts,** St. Annenstr.

---

**HAMBURG-AMERIKANISCHE PACKETFAHRT-ACTIEN-GESELLSCHAFT.**

Directe deutsche Postdampfschiffahrt

von **Hamburg** nach **Newyork** jeder Mittwoch und Sonntag,

von **Hâvre** nach **Newyork** jeden Dienstag,

von **Stettin** nach **Newyork** alle 14 Tage,

von **Hamburg** nach **Westindien** monatlich 4 mal,

von **Hamburg** nach **Mexico** monatlich 1 mal.

Die Post-Dampfschiffe der Gesellschaft bieten bei ausgezeichneter Verpflegung, vorzügliche Reisegelegenheit sowohl für Cajüts- wie Zwischendecks-Passagiere.

Nähere Auskunft ertheilt: (Nr. 250

Die **Direction** in **Hamburg**, Deichstr. 7.

---

## Verkauf von neuen Wagen.

Elegante **Phaetons** in allen neuen gangbaren Sorten bei billiger Preisstellung und langjähriger Garantie in Auswahl vorräthig.

**Sillenstede. Friedrich W. Popken.**

---

## Tapeten!

Wir versenden:

**Naturell-Tapeten von 10 Pfg. an,**
**Glanz-Tapeten „ 30 „ „**
**Gold-Tapeten „ 20 „ „**

in den **großartig schönsten neuen** Mustern, mit **schweren Papieren und gutem Druck.**

**Gebrüder Ziegler in Lüneburg.**

Jedermann kann sich von der **außergewöhnlichen Billigkeit** der Tapeten leicht überzeugen, da Musterkarten franco auf Wunsch überallhin versenden.

---

Die ersten frischen

## Kiebitz-Eier

werden von den Unterzeichneten zu guten Preisen angekauft.

Kaufmann C. F. Andrée.
Carl Andreae.
Kaufm. Wilh. Gerdes.
J. C. Horch.
Hofbäcker Ihnken.
Kaufm. Koeniger.

---

Redaction, Druck u. Verlag von C. L. Mettcker u. Söhne, Jever

— Hierzu 1 Beilage. —

Landesbibliothek Oldenburg

# Beilage

## zu Nr. 51 des „Jeverschen Wochenblatts" vom 30. März 1889.

### Gemeindesache.

Die gewöhnliche Unterhaltung hiesiger Gemeindefahrwege pro Mai 1889/90 wird am

**Sonnabend, den 6. April d. J., Nachmittags 6 Uhr,**

in Eden Wirthshause zu Oldorf öffentlich ausverdungen.

Oldorferbusch, 1889 März 28.

W. U. Janßen.

### Vergantung.

Herr Landwirth Fr. Wilken zu Groß-Ostiem läßt wegen Aufgabe der Landwirthschaft am

**Montag, den 15., und Dienstag, den 16. April d. J., jedesmal Nachm. 1 Uhr anfangend,**

in seiner Behausung zu Groß-Ostiem öffentlich meistbietend auf halbjährige Zahlungsfrist durch den Unterzeichneten verkaufen:

**1 Arbeitspferd,**

**40 Stück bestes**

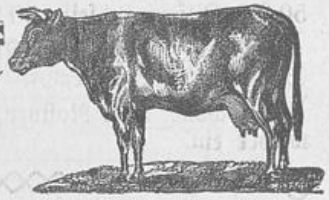

**Hornvieh,**

als:

**5 frühmilchwerdende Kühe,**
**4 milchgebende do.,**
**9 hochtragende Kühe und Beester,**
**3 dreijähr. Ochsen,**
**1 zweijähr. do.,**
**1 zweijähr. Stier,**
**6 zweijähr. Beester,**
**3 Enterstiere,**
**5 Kuhenter,**
**3 Kälber;**
**2 Mutterschafe mit Lämmern,**
**1 Schafbock echt friesischer Race,**
**2 trächt. Schweine,**
**2 Karuhunde;**

1 neue Halbchaise, 1 Phaeton, 1 Korbwagen, 3 compl. Ackerwagen, 1 Einspännerdeichsel, 2 Erdkarren, 2 Erdbudden, 2 neue Kuhpfosten, 2 Fruchtweher, 1 Kornraspe, 1 Häckselmaschine, 1 neue Harkmaschine (System Tiger), 1 Kartoffelsortirmaschine, 2 Düngerkarren, 1 Vorskarre, 2 Decimalwaagen, 28 Bügelkuhketten, 12 Kuhdecken, 2 Heuspaten, 1 eiserne Wagenhebe, 2 Paar lederne und 1 Paar hanf. Pferdegeschirre, Sensen, Sichten, 2 Paar Haarspitt und Hammer, Forken, Flegel, Gaffel, mehrere Rollbäume, Dammhecken und -Pfähle, Stall- und Futtereimer 2c.;

2 Butterkarnen, 1 Karnrad, eiserne, blecherne, zinkene und holz. Milchballien, 2 Rahmfässer, 2 kupf. Milchkessel, Milcheimer, 1 Decimalkäsepresse, Käseköpken, Stremmtiene, Drückebank 2c.;

sämmtliche Backutensilien;

1 Buddelei, 1 Schreibpult, 1 Comptoirschrank, 1 Sopha, 6 mahag. Polsterstühle, Binsenstühle, 1 großen Küchentisch nebst Bank, 1 große schmiedeeiserne Kochmaschine nebst div. Töpfen, 1 Waschmaschine, mehrere Waschballien, 1 großen Viehkessel, mehrere Regenwassertonnen, allerlei Kupfer- und Zinngeräth 2c.;

eine Parthie Pflanzkartoffeln.

Bemerkt wird noch, daß sämmtliches Vieh am 1. Tage zum Verkaufe kommt.

Kaufliebhaber werden eingeladen.

Jever. **M. U. Minssen.**

### Notificationen.

### Nationalliberaler Verein Jever.

Generalversammlung am Sonntag, den 31. d. M., Abends 8 Uhr, im „Adler" hies.

Der Vorstand.

### Sengwarder Viehversicherung.

Die Rechnungen und Bücher der Sengwarder Viehversicherung, geführt von dem Buchführer J. H. Hillers-Inhausersiel, pro Mai 1887 bis dahin 1888 sind von uns, als gewählte Mouenten derselben, heute, den 24. März 1889, genau durchgesehen und haben wir alles für richtig befunden.

Sengwarden und Coldewey, 1889.

Gerhard Peters und
J. Diedrich Rädicker.

Alle Sorten

**Pflanzbohnen, sowie Zucker-Erbsen und Mark-Erbsen**

halte bei billigster Preisstellung bestens empfohlen.

**J. H. Cassens.**

### Aalfuken

empfiehlt **J. H. Cassens.**

### Künstliche Zähne, Plomben, Zahnoperation.

**C. Pétry, Jever, Alter-Markt.**

Sprechstunden (außer Mittwoch) täglich 8—7 Uhr.

Fertige Oelfarben, Leinöl, Lacke und Pinsel empf. **Eilers & Gerken,** Burgstr.

Ich habe einen kräftigen sechsjährigen Wallach zu verkaufen.

Jever, den 29. März. Dr. Scherenberg.

Landesbibliothek Oldenburg

# Concert

## des Singvereins zu Jever

am

**Mittwoch,**

**den 10. April d. J., abends 7½ Uhr anf„**

**im Jeverschen Concerthause.**

**Programm.**

I. **„Des Sängers Fluch“**

für Soli, Chor mit Klavierbegleitung, comp. von R. Schumann.

II. **„Die Kreuzfahrer“**

für Soli, Chor mit Klavierbegleitung, comp. von N. W. Gade.

Billete à 1 Mk., für inactive Mitglieder und für Schüler à 50 Pf., sind in der Musikalienhandlung von Herrn Franz zu haben; Billete an der Kasse 1 Mk. 25 Pf. Texte à 10 Pf. bei Herrn Franz und an der Kasse.

D. z. V.

---

## Singverein.

Extra-Uebung statt Dienstag

**Sonntag, den 31. dss. Mts.,**

**abends 8 Uhr, im „Adler“.**

Der Vorstand.

---

**Klee- und Grassamen empfiehlt**

**Jever. K. H. Mehrtens.**

---

Rechtsanwalt

## Harbers,

**Oldenburg,** Osterstr. 4.

---

Feine rothe und weiße Speisekartoffeln, um damit zu räumen, zu billigen Preisen, an Wiederverkäufer nach Uebereinkunft.

Hookstel. H. J. Gathemann.

---

## Singer-Nähmaschinen,

bestes deutsches Fabrikat. Trittmaschinen mit Verschlußkasten und sämmtlichen Apparaten 50 Mk., Handmaschinen mit Verschlußkasten und sämmtlichen Apparaten 40 Mk., Handmaschinen ohne Verschluß 30 Mk. Garantie 5 Jahre. Reparaturen gut und billig.

**Aug. Schwabe,** Uhrmacher.

---

## Tapeten, Borden und Rouleaux

in den neuesten Mustern, sowie

**Gardinenstangen und Rosetten**

empfiehlt

Mederns. Otto Bruns.

---

## Consumverein Wengerland, e. G.

Probsteier Hafer, Klee- und Grassamen ist angekommen und bitte um baldigste Abforderung.

Hohenkirchen. Aug. Albers.

---

Halte stets Lager von einfachen

## Möbeln,

als: Kleiderschränke, Küchenschränke, Bettstellen, Commoden, Waschtische u. s. w., welche bei billigster Preisstellung bestens empfehle.

**Bernhard Janssen,** Osterstraße.

---

## Geschäfts-Eröffnung.

Mit dem heutigen Tage eröffnete ich in dem neuerbauten Hause des Schmiedemeisters E. F. Rädiker zu Schaar eine

**Colonial-, Kurzwaaren-, Taback- und Cigarren-Handlung.**

Indem es mein Bestreben sein wird, bei strenge reeller Bedienung und billigster Preisstellung nur gute, beste Waaren zu führen, empfehle ich mich dem Wohlwollen eines geschätzten Publikums und bitte um zahlreichen Zuspruch.

Schaar, den 29. März 1889.

Heinr. Heeren.

---

**Panamaspäne,** vorzüglich zum Waschen von seidenen und wollenen Stoffen 2c. Mit Gebrauchsanweisung zu haben bei **Eilers & Gerken.**

---

Medic. Theerseife, St. 20 Pfg., Theerschwefelseife, 50 Pf., Lilienmilchseife, 50 Pf., b. **Eilers & Gerken.**

---

Roth- und Weiß-Kleesamen, Tymothee- und Schmiergrassamen empf. **Eilers & Gerken.**

---

Schöne neue Rostnen, à Pfd. 22 Pfg., trafen wieder ein. H. W. Hinrichs.

---

Zeige den Empfang sämmtlicher

## Neuheiten in Putzartikeln

ergebenst an.

**Elegante Modellhüte**

stehen zur gefl. Ansicht und Auswahl.

**Gesine v. Aswege,**

Caroline Campen Nachfolger.

---

## Garnirte Hüte für Confirmandinnen

empfiehlt in größter Auswahl zu sehr billig gestellten Preisen

**Gesine v. Aswege,**

Caroline Campen Nachfolger.

---

## Ein Laden

nebst Wohnung in Neubremen, Grenzstr. 3, ist zum 1. Mai d. J. billig zu vermiethen. Nähere Auskunft bei C. Ocker, Lederhandlung, Wilhelmshaven, Altestraße 24

---

Kann für 2 Füllen gute Weide (alte Güstweide) nachweisen.

Kock, Rüstringer Hof.

Landesbibliothek Oldenburg

# Oldenburgische Landesbank.

In der heute stattgefundenen Generalversammlung der Actionäre der Oldenburgischen Landesbank wurde die Dividende für das Jahr 1888 auf $13\frac{7}{12}$ Procent festgesetzt.

Nachdem nun aus dem Gewinn schon eine 5%ige Abschlagsdividende zur Vertheilung gelangt ist, kann der Rest von $8\frac{7}{12}$ Procent gegen Einlieferung des Coupons Nr. 40 unserer Actien mit zwanzig Mark und sechszig Pfennig pro Stück von heute ab in den gewöhnlichen Geschäftsstunden an unserer Kasse in Empfang genommen werden.

Oldenburg, den 28. März 1889.

Die Direction.

Brofft. Harbers. Wiesenbach.

# Oldenburgische Landesbank.

Nachdem die neuen Dividendebogen zu unseren Actien fertiggestellt sind, können dieselben gegen Einlieferung der Talons in den gewöhnlichen Geschäftsstunden an unserer Casse in Empfang genommen werden.

Oldenburg, den 28. März 1889.

Die Direction.

Brofft. Harbers. Wiesenbach.

**Kleine Ursache, große Wirkung.** Nicht selten hat ein jähes Heraustreten aus der Wärme in die Kälte, ein rascher Wechsel von warmer in kalte Luft manch blühendes Leben theils in rascher Folge, theils in langem Siechthum dahingerafft, Glück und Wohlfahrt einer Familie zerstört. Die kleinen aber naturheilkräftigen Sodener Mineral-Pastillen, die nach dem vollwichtigen Urtheile der ersten Professoren und der hervorragendsten medicinischen Autoritäten von keinem gleichen Medicamente der Welt bezüglich ihres mineralischen Gehaltes und Heilkraft erreicht, geschweige übertroffen werden, wären bei rechtzeitigem Gebrauch geeignet gewesen, die große unheilbringende Wirkung dieser kleinen Ursache aufzuheben. Daher versäume man nicht, bei schroffem Luftwechsel, scharfen Luftströmungen oder rauher Witterung in das Freie zu treten, ohne einige dieser Pastillen, die man leicht stets bei sich tragen kann, im Munde langsam zergehen zu lassen. Die sich bildende Krankheit wird dadurch im Keime erstickt. Den Verkauf dieser Pastillen haben alle Apotheken, Droguerien und Miner.-Wasserhandl. zu 85 Pfg. per Schachtel übernommen.

## Ehrenerklärung.

Die Beleidigung, welche ich gegen den Schuhmacher O. Gerdes und den Kaufmann F. Burchards zu Minsen ausgesprochen habe, nehme ich hiermit als unwahr zurück.

Minsen, 27. März 1889. F. Sieberns.

## Warnung.

Ich lege fortwährend Gift für Federvieh.

Schortens. P. J. Wessels.

## Zu vermiethen.

Zum 1. Mai d. J. am Kirchplatz ein geräumiges Zimmer, ohne Schlafstube, mit oder ohne Möbel, an eine Wittwe oder einzelne Person.

Näheres in der Exped. d. Bl. unter Nr. 33.

## Zu verkaufen.

Ein schönes Kuhkalb.

H. Eilers, bei Heidmühle.

Bruthenne gesucht.

Jever. Dr. Minssen.

## Zu vermiethen.

Umstände halber auf Mai eine Wohnung mit Gartengrund.

Haddien. J. Ohmstede.

## Zu vermiethen.

Auf Mai d. J. eine Wohnung (Landstelle) mit vielen Gartengründen. Auch kann Pächter 2 Kühe mit in die Weide bekommen.

Neustadtgödens. H. Sternberg.

## Zu verkaufen.

Eine Kuh, nahe am Kalben.

Schoost. G. Frerichs.

## Zu verkaufen.

Ein schöner junger Karnhund.

Kl.-Scheep. H. Steinmeyer.

Zu verkaufen. Ein schönes Kuhkalb.

Gummelstede. G. C. Oelrichs.

## Zu verkaufen.

Ein fettes Kalb.

St. Joostergroden. G. Thaden.

## Zu verkaufen.

Ich habe noch 3—4 Fuder sehr gut gewonnenes Kleiland-Heu bei 100 oder 1000 Pfd. zu verkaufen.

Neuwarfen bei Eggelingen, an der Chaussee.

J. A. Schröder.

## Zu verkaufen.

Eine gute Milchkuh, welche bald milch wird; ferner: Ellernbäume versch. Größe, billig, Birken desgl., auch zu Wegpflanzungen, Aepfel-, Birnen- und Kirschen-Hochstämme in den feinsten Sorten, billigst, sowie Heu, auch bei kleinen Quantitäten in Bündeln.

Siebethshaus. H. Lampe.

## Zu verkaufen.

Ein schöner Karnhund, 1 Jahr alt, sowie 5000 beste Strohdocken.

Sillenstede. Fr. Aug. Folkers.

Landesbibliothek Oldenburg

Frisch gebrannten Weißkalk, Portland-Cement, prima oberländische Kartoffeln empfehlen
Carolinensiel. O. J. Fimmen Söhne.

Weideland, 4 Matten, hat noch zu verpachten
Jever. J. C. Kleiß.

## Zu verkaufen.

Eine Kuh, die zum zweiten Mal kalbt.
Rahrdum. J. M. Eilks.

## Zu verkaufen.

Vierzehn 6—8 Wochen alte Ferkel.
Schillig. H. Haak.

## Zu verkaufen.

Ein Heliosofen, fast neu, wegen nicht passender Größe.
Jever. J. C. Kleiß.

## Zu verkaufen.

Ein zweithüriger Kleiderschrank.
Hooksiel. Johann Eilers.

## Zu verkaufen.

Einige 1000 Pfund gut gewonnenes Grodenheu und Andel, 1000 Pfd. für 30 Mark.
Hooksiel. Boden.

## Zu verkaufen.

Vier starke Arbeitspferde.
Jever. A. Ebolé.

## Gesucht.

Auf sofort ein Zimmer- und Maurergesell.
Neugarmssiel. E. J. Berger.

## Gesucht.

Auf sogleich ein Knecht oder Arbeiter.
Ebkeriege. Herm. Gummels.

Einen starken zweij. dunkelbraunen Hengst hat zu verkaufen d. O.

## Gesucht.

Auf sofort ein Knecht oder junger Tagelöhner.
Minf.-Ost.-Alt.-Deich. Friedr. Theilen.

## Gesucht.

Ein Gesell, am liebsten einer, der erst seine Lehrjahre beendet hat.
Horum. H. Rieniets, Schuhmacher.

## Gesucht.

Zum 1. Mai ein Dienstmädchen, in Haushalt und Wäsche erfahren. Meldungen mit Zeugnissen zu richten an
Frau Baurath Bugge in Wilhelmshaven.

## Gesucht.

Auf Mai ein junges Mädchen, welches gegen Verrichtung einiger häuslicher Arbeiten das Schneidern erlernen kann.
Frau Johanne Janssen, Osterstr.

## Gesucht.

Zum 1. Mai ein tüchtiges Dienstmädchen für Garten und Haus.
Neuende, den 27. März 1889.
Frau Pastorin Trentepohl.

## Gesucht.

Auf Mai ein ordentliches Dienstmädchen im Alter von 17 bis 18 Jahren.
Tengshausen. H. H. Buns.

**Zu verkaufen.** Ein junges trächtiges Schaf.
Cleverns. H. Riesenstahl.

Ein Mädchen von 16 Jahren, welches sich in der Landwirthschaft weiter auszubilden wünscht, sucht noch auf den 1. Mai d. J. eine Stelle gegen etwas Salair. Nähere Auskunft ertheilt
B. S. Kirchhoff.
Altebrücke, den 28. März 1889.

## Gesucht.

Zum 1. Mai eine Magd von 18 bis 20 Jahren; gute Zeugnisse sind vorzuzeigen.
Neuender-Mühle, im März 1889.
Z. H. Lübben.

Habe ca. 400 Stück **gespaltenes trockenes** Mühlenkammholz zu verkaufen. D. O.

## Gesucht.

Zu Ostern oder Mai ein Lehrling.
Jever. E. Beushausen, Handelsgärtner.

**Gesucht** zu Ostern
## drei Zimmmer- und zwei Küchenmädchen
für ein Hotel ersten Ranges nach Norderney.
Näheres in der Exped. d. Bl.

## Gesucht 3 Ammen,
**Köchinnen, 12 Mädchen.**
**Frau Wiegmann, Bremen,** Kreuzstr. 75.

Suche zu Ostern für meine Gastwirthschaft und Bahnhofsrestauration einen Kellner. Gute Zeugnisse sind erforderlich.
Wittmund, den 28. März 1889.
E. Onnen, Bahnhofshotel.

## Gesucht.

Auf Mai ein ordentliches Mädchen.
Jever. G. A. Günsel.

## Todes-Anzeigen.

Diesen Morgen entschlief sanft nach langen Leiden unser lieber Vater, der Gemeindediener
**Gerd Schönheim.**
Die trauernden Kinder.
Sande, den 27. März 1889.
Die Beerdigung findet am Montag, den 1. April, Nachmittags 5 Uhr, statt.

Heute erhielten wir die traurige Nachricht, daß mein lieber Sohn und unser Bruder
**Heinrich Martin Behrens**
in seinem 37. Lebensjahr in Cordoba (Süd-Amerika) gestorben ist.
Dieses bringen allen lieben Verwandten, Freunden und Bekannten statt jeder besonderen Meldung zur Anzeige die tiefbetrübte Mutter
Marie Behrens, geb. Focken,
und Kinder.
Oldenburg, den 27. März 1889.

## Danksagung.

Allen Denen, die unserer lieben Mutter, Großmutter, Schwiegermutter und Schwester das Geleit zu ihrer letzten Ruhestätte gaben, sowie Denen, die ihren Sarg mit Kränzen schmückten, unsern besten Dank.
Haddien. J. Ohmstede nebst Angehörigen.

Landesbibliothek Oldenburg