Landesbibliothek Oldenburg

Digitalisierung von Drucken

Jeversches Wochenblatt
1889

66 (28.4.1889)

urn:nbn:de:gbv:45:1-427791

Visual Library

Jeversches Wochenblatt

und

Amtlicher Anzeiger für Wilhelmshaven.

№ 66. Sonntag, den 28. April 1889.

Obrigkeitliche Bekanntmachungen.

Am Freitag den 3. Mai d. J., Morgens 10 Uhr,

sollen verschiedene Inventarienstücke der früheren Festungsstrafanstalt hies., insbesondere Bettstellen, Tische, Bänke, Nachtkoffer 2c., in der früheren Festungsstrafanstalt öffentlich meistbietend verkauft werden.

Amt Jever, 1889 April 24.

Zedelius.

Für die bevorstehende Jahresveranlagung zur Einkommensteuer werden alle Eigenthümer von bewohnten Grundstücken und deren Stellvertreter zur vollständigen und richtigen Angabe der diese Grundstücke bewohnenden Haushaltungen und Einzelnsteuernden, alle Familienhäupter aber zur vollständigen und richtigen Angabe ihrer Angehörigen und aller zu ihrem Hausstande gehörigen steuerpflichtigen Personen hierdurch aufgefordert.

Die Unterlassung der Angabe einer steuerpflichtigen Person wird nach Artikel 15 des Einkommensteuergesetzes vom 6. April 1864 mit Geldstrafe bis zum vierfachen Jahresbetrage der von der nicht angemeldeten Personen nachzuzahlenden Steuer bestraft.

Jever, den 6. April 1889.

Der Vorsitzende des Schätzungsausschusses der Stadtgemeinde Jever.

Dr. Büsing.

Bei der Veranlagung zur Einkommensteuer sind auch Artikel 8 des Einkommensteuergesetzes vom 6. April 1864 die Zinsen der verzinslichen Schulden in Abzug zu bringen; verzinsliche Schulden der Steuerpflichtigen sollen aber nur so weit als vorhanden angenommen werden, als deren Vorhandensein den Schätzungsausschüssen mit Bestimmtheit bekannt ist, oder als die Schulden bis zum 7. Mai unter Angabe des Namens und Wohnorts des Gläubigers und des Zinsfußes von dem Schuldner angegeben und auf Verlangen speciell nachgewiesen sind.

Der Unterzeichnete fordert deshalb sämmtliche mit Schulden belastete Steuerpflichtige der Gemeinde auf, für die bevorstehende Jahresveranlagung ihre verzinslichen Schulden in oben angegebener Weise bis zum 7. Mai d. J. bei ihm anzumelden und bemerkt er, daß nach Bestimmung des Steuergesetzes der Abzug der Zinsen nicht rechtzeitig angemeldeter, beziehungsweise nicht nachgewiesener Schulden nicht verlangt werden kann.

Jever, den 6. April 1889.

Der Vorsitzende des Schätzungsausschusses der Stadtgemeinde Jever.

Dr. Büsing.

Nach Vorschrift des Art. 83 der Gemeinde-Ordnung findet am 6. Mai d. J., Nachmittags 5 Uhr, auf dem Rathhause in öffentlicher Sitzung der Armencommission die Darlegung des Zustandes des Armenwesens der Stadtgemeinde Jever im Rechnungsjahre 1. Mai 1887/88 statt.

Jever, 23. April 1889.

Armencommission.

Dr. Büsing.

Zwangsversteigerung.

Jever.

Am Montag, d. 29. April, Nachm. 4 Uhr,

werde ich im „Rüstringer Hof" hieselbst folgende Gegenstände, als:

1 mahag. Sopha, 4 dito Rohrstühle, 1 Sophatisch, 1 Spiegel mit Goldrahmen, 1 Blumentisch, 1 Zeitungsmappe, 7 Schildereien, 1 Tischdecke, 1 Teppich, 1 Regulator, 1 Rohrsessel, 2 Polsterstühle, 1 Briefkasten, 1 Schreibzeug und 2 Blumenvasen

öffentlich meistbietend gegen Baarzahlung verkaufen.

Körber, Gerichtsvollzieher.

Gemeindesache.

Am Donnerstag, den 2. Mai, werde ich in Böschen's Gaststube zu Sandel und am Freitag, den 3. Mai, in Albers Gaststube zu Möns jedesmal von 6 bis 8 Uhr anwesend sein zur Hebung der Umlage zum Chausseebau, sowie der restirenden Beträge der Gemeindeabgaben.

Die Pflichtigen zum Chausseebau wollen in diesen Terminen Zahlung leisten, da ich sonst die Beträge beitreiben lassen muß.

Grappermöns, 26. April 1889.

G. Sidden, Gem.-Rechfr.

Kirchensache.

Accum, 1889 April 25. Die Zimmerer-, Maurer- und Schmiedearbeiten an den kirchlichen Gebäuden sollen vergeben werden. Ein Verzeichniß derselben ist im Ricklefs'schen Hause einzusehen, schriftliche Anerbietungen sind bis zum 6. Mai bei dem Unterzeichneten einzureichen.

Kirchenrath: Mecima-Wübbena.

Vergantungen.

Johann Oltmanns Wittwe hieselbst läßt am

nächsten Montage, den 29. April d. J., Nachmittags 1 Uhr anfangend,

in ihrer Behausung am Tatergange hieselbst verschiedene Tische, 1 Waschtisch, Stühle, 1 großen Spiegel, mehrere andere Spiegel,

Landesbibliothek Oldenburg

1 amerikan. Wanduhr, Schildereien, 1 Buddelei, 1 zweithür. Kleiderschrank, 1 Hängebuddelei, Porzellan- und Steinzeug, Blumentöpfe mit Blumen, Waschballien, 1 Regenwasserfaß, Einmachefässer und sonstiges Haus- und Küchengeräth,

auch: 1 Haufen Dünger

auf Zahlungsfrist durch den Unterzeichneten verkaufen.

Kaufliebhaber werden eingeladen.

Jever, 25. April 1889.

D. Cohen, Auctionator.

Der Arbeiter H. Bohlen in Haddien läßt am

Dienstag, den 30. April, Nachmittags 2 Uhr,

olgende Gegenstände:

1 Kleiderschrank, Kommode, Eckschrank, Wanduhr, Taschenuhr, 2 Tische, mehrere Stühle, Bohnenmaschine, Eckborte, Plätteisen, Topfblumen und sämmtliche zur Haushaltung erforderlichen Geräthe

gegen gleich baare Zahlung verkaufen.

Waddewarden, den 25 April 1889.

J. A.: H. Onken.

Notificationen.

Land- und forstwirthschaftliche Berufsgenossenschaft für das Herzogthum Oldenburg.

In Rücksicht auf die vielfach hervortretende Unbekanntschaft der betheiligten Kreise mit den Bestimmungen der land- und forstwirthschaftlichen Unfallversicherung werden nachstehend einige durch Gesetz und Statut gegebene und von den Betriebsunternehmern zu beachtende Vorschriften, mit kurzen Erläuterungen über den Umfang der Anzeigepflicht und der Entschädigungsberechtigung, zur allgemeinen Kenntniß gebracht.

I. Von jedem in einem versicherten Betriebe vorkommenden Unfall, durch welchen eine in demselben beschäftigte Person getödtet wird, oder eine Körperverletzung erleidet, welche eine Arbeitsunfähigkeit von mehr als 3 Tagen zur Folge hat, ist von dem Betriebsunternehmer binnen 2 Tagen, nachdem er von dem Unfall Kenntniß erhalten, Anzeige zu erstatten. Die Anzeige ist auf dem vorgeschriebenen Formular dem Amte, dem Vorstande der Berufsgenossenschaft und dem Vertrauensmann des Bezirks zu machen. Auch diejenigen Unfälle, welche einen nicht versicherten Betriebsunternehmer oder eine andere nicht versicherte Person treffen, unterliegen der Anmeldepflicht, sofern der Verletzte im land- und forstwirthschaftlichen Betriebe beschäftigt war.

Dabei ist es gleichgültig, ob der Unfall am Tage oder während der Nacht vorkommt, weil ein zeitlich begrenzter Arbeitstag nicht besteht. Es ist ferner bezüglich der Entschädigungsberechtigung gleichgültig, welchen Beruf der Verletzte hat, sofern er nur zur Zeit des Unfalls als Arbeiter oder Betriebsbeamter in einem land- oder forstwirthschaftlichen Betriebe thätig war und der Unfall im ursächlichen Zusammenhange mit diesem Betriebe steht. Ohne Bedeutung für den Verletzten ist es auch, ob der Betrieb richtig im Kataster aufgenommen ist oder nicht, wenn derselbe sich nur als land- oder forstwirthschaftlicher Betrieb erweist.

II. Jeder Wechsel in der Person des Unternehmers ist von dem neuen Unternehmer binnen 2 Wochen dem Genossenschaftsvorstande durch Vermittelung des Vertrauensmannes schriftlich anzuzeigen.

Der frühere Unternehmer hat die Betriebsübergabe, oder wenn es sich um eine Betriebseinstellung handelt, diese ebenfalls binnen 2 Wochen dem Vorstande durch Vermittelung des Vertrauensmannes anzuzeigen und gleichzeitig den doppelten antheiligen Betrag des letzten Jahres als Caution zu hinterlegen. Dieser Betrag ist pro 1889 vom Vorstande auf 1/3 Pfg. für jeden Arbeitstag des Betriebes, vom 1. Januar bis zum Tage der Aenderung, festgestellt.

Da mit dem 1. Mai im ganzen Herzogthum Wechsel in den Personen der Unternehmer und Betriebseinstellungen in größerer Zahl erfolgen werden, wird auf obige Vorschriften besonders aufmerksam gemacht.

Nähere Auskunft ertheilen die Vertrauensmänner resp. in Vertretung derselben die Unter-Vertrauensmänner, deren Namen und Dienstbezirke in den nächsten Tagen bekannt gemacht werden.

Nordermoor, im April 1889.

Der Vorstand.
Schröder.

Bremen

in **9 Tagen** mit Schnell-dampfern nach

Amerika.

Nähere Auskunft ertheilt:

H. G. Otten, Jever,
obrigk. conc. Agent.

STOLLWERCK'S BRUSTBONBONS
PACKET 25 & 40 Pf.

nach Vorschrift des Geh. Hofrat Prof. Dr. Harless in Bonn,
sind eine Specialität, welche seit 50 Jahren in der ganzen Welt Millionen Menschen bei katarrhalischen Hals- und Brust-Beschwerden, bei Husten, Heiserkeit etc. Linderung und Hülfe gebracht haben.

Sie können bei Erkältungen, Husten und Heiserkeit nicht warm genug empfohlen werden, indem sie diese lästigen Unpässlichkeiten rasch lindern und einer Verschlimmerung vorbeugen.

— **Vorräthig in allen Orten.** —

Neue elegante Wagen
empfehle in großer Auswahl zu billigen Preisen.
Oldenburg, Haarenstraße 11.
H. Wachtendorf, Wagenbauer.

Habe noch einige kräftige 6 Wochen alte Eber-Ferkeln (Berkshire-Vollblut) preiswürdig zu verkaufen.
Klein-Wiefels. Fr. Hinrichs.

Landesbibliothek Oldenburg

Zu belegen: Größere Capitalien gegen sichere Hypotheken auf Ländereien oder Häuser zu $3^1/_2$% Zinsen.
Oldenburg, Kastanienallee 19.
W. Köhler.

Schnell trockene **Oelfarben** in allen Farben nebst sämmtlichen Zuthaten empfiehlt **O. Bley.**

Weingroßhandlung
Ed. Vissering,
gegründet 1824,
Inh. **Ant. Ehrlenholtz,**
Leer.

Niederlage und Specialitäten
Griechischer, Portugiesischer, Spanischer und Sicilianischer Weine, als:
Mavrodaphné und **weisser Malvasier** von der **„Achaia“**, Deutsche Act.-Gesellschaft für Wein-Production in Patras, zu Mk. 2.
Feinste unübertroffene Morgen-, Dessert- und Stärkungsweine.
Rothe und weiße **Douro-Portweine** von J. W. Burmester in Oporto zu Mk. 2, 2.50, 3, 3.50 bis 12.50.
Sherry Fino und Amontillado von Sanches Romate Hnos in Jerez zu Mk. 1.75, 2, 2.25, 2.50 und 3.
Marsala, ff. alt, zu Mk. 1.75.
Alles per große ganze Fl. excl. Glas à 10 Pfg.
Verkauf faß- und flaschenweise.
Unbedingte Bürgschaft für **Aechtheit, Naturreinheit** und **directen Bezug.** Besonders empfohlen als **Stärkungsweine** für **Kranke, Reconvaleszente** und **Kinder.**
Probekisten, beliebig assortirt, mit 2, 6, 12, 18 u. 24 Flaschen. Versandt **franco** überall hin. Niederlage für Jever und Umgegend bei Herrn **Wilh. Gerdes.**

---

10 Jahre Garantie
Kostenfreie Probesendung
Ratenzahlung
Pianos
eigener Fabrik
Fr. Helmholz
HANNOVER, Braunschweigerstr. 10

Rheumatismus. Lange Zeit lag ich schwer an dieser Krankheit, so daß der Arzt erklärte, ich würde nicht wieder richtig gehen lernen. Durch eine Einreibung gelang es mir nun, dies Leiden schnell und glücklich zu beseitigen, und habe ich durch dieses Mittel schon vielen solchen Leidenden geholfen, bin gern bereit, es jedem Rheumatismuskranken zukommen zu lassen. Viele Dankschreiben liegen zur Einsicht. **H. Roderwald,** Magdeburg, Samenhandlung, Fürstenstr. 19.

Billig abzugeben.
2 Pfauhühner.
Neu-Fr.-Groden. F. Peters.

Verkauf von neuen Wagen.
Elegante **Phaetons** in allen neuen gangbaren Sorten bei billiger Preisstellung und langjähriger Garantie in Auswahl vorräthig.
Sillenstede. **Friedrich W. Popken.**

Das älteste und größte
Bettfedern-Lager
William Lübeck in Altona
versendet zollfrei gegen Nachnahme (nicht unter **10 Pfund**) **gute neue Bettfedern für 60 Pfg.** das Pfd., **vorzüglich gute Sorte 1,25 Mk.** das Pfd., **prima Halbdaunen** nur **1,60 und 2 Mk., reiner Flaum** nur **2,50** und **3 Mk.**
Bei Abnahme von 50 Pfd. 5 % Rabatt.
Umtausch gestattet.
Prima Inlettstoff zu einem großen Bett (Decke, Unterbett, Kissen und Pfühl) **zusammen für nur 14 Mk.**

Enorm billige, feste Preise! Größte Auswahl.

J. Egberts, Wittmund,
Eisen- und Kurzwaaren-Geschäft
en-gros und en-detail.
Gußeiserne Sparherde, stets 40 Stück am Lager. Kochtöpfe in Gußeisen, gußeisern emaillirte, Blech, verzinnt und emaillirt, in allen Größen und Formen. Sämmtliche Haushaltungs-Gegenstände. Einfriedigungsdraht. Drahtstifte. Drahtkrampen. Drahtgeflechte.
Jeder überzeuge sich, daß ich **erheblich billiger** verkaufe, wie jede Concurrenz.
Wittmund. **J. Egberts.**

NB. An Sonn- und Festtagen ist mein Geschäft während der Kirchzeit geschlossen.

Velour und Kammgarne für **Herren- und Knabenkleider,** reine Wolle und nadelfertig, ca. 140 cm. breit à **Mk. 3.45 per Meter** versenden direct an Private in einzelnen Metern, sowie ganzen Stücken portofrei in's Haus Buxkin-Fabrik Dépôt **Oettinger & Co., Frankfurt a. M.** Muster unserer reichhaltigen Collectionen bereitwilligst franco.

Geräucherten fetten und durchwachsenen
Speck
empfiehlt
Steinstraße. **David Feilmann.**

Bewährte Mittel gegen **Leichdornen,** sowie gegen **Kopfschuppen (Schinn)** empfiehlt die Apotheke in Hohenkirchen.

Kleiderschränke von 35 Mk. an, Küchenschränke, Bettstellen, Kommoden, Waschtische, Gardinenkasten, von 1 Mk. 25 Pfg. an, sowie Rosetten empfiehlt
B. Janssen, Osterstraße.

Landesbibliothek Oldenburg

Frühlingsblumen-Duft

von Dr. Pieper & Flatau, Charlottenburg. Dieses Parfüm sollte wegen seines nachhaltigen und angenehmen Wohlgeruches auf keinem Toiletten-Tische fehlen. Preis pro Flasche 1 Mark und 1,50 Mark. Zu haben bei **Wilh. Gerdes.**

Fertige Oelfarben,

Terpentin, Leinöl, Firnisse u. s. w. hält bestens empfohlen

Sengwarden. G. Hellmerichs.

Harzer grüne Erbsen,

leicht mürbekochend, wieder vorräthig bei

F. J. H. Warntjen.

Käse, à Pfund 20 Pfg., bei ganzen 18 Pfg., empfiehlt F. J. H. Warntjen.

Wiesen- und Ackereggen,

12 verschiedene Sorten am Lager.

Varel. R. J. Ruschmann.

Große Geld-Lotterie.

500000

Mark

als größter Gewinn bietet im glücklichsten Falle die neueste große vom Staate Hamburg garant. Geldlotterie.

Speciell aber:

1	Prämie	à Mk.	300 000
1	Gewinn	„ „	200 000
1	Gewinn	„ „	100 000
1	Gewinn	„ „	75 000
1	Gewinn	„ „	70 000
1	Gewinn	„ „	65 000
2	Gewinne	„ „	60 000
1	Gewinn	„ „	55 000
1	Gewinn	„ „	50 000
1	Gewinn	„ „	40 000
1	Gewinn	„ „	30 000
8	Gewinne	„ „	15 000
26	Gewinne	„ „	10 000
56	Gewinne	„ „	5 000
106	Gewinne	„ „	3 000
203	Gewinne	„ „	2 000
4	Gewinne	„ „	1 500
608	Gewinne	„ „	1 000
1018	Gewinne	„ „	500
30970	Gewinne	„ „	148

17190 Gewinne à Mk. 300, 200, 150, 127, 100, 94, 67, 40, 20.

Die neueste, von der hohen Staatsregierung in **Hamburg** genehmigte und mit dem ganzen Staatsvermögen garantirte Geldlotterie enthält **100 000 Loose**, von denen **50 200** sicher gewinnen. **Das zur Verloosung kommende Gesammtcapital beträgt**

9537055 Mark.

☛ Ein namentlicher Vorzug dieser Geldlotterie besteht in der günstigen Einrichtung, daß alle 50 200 Gewinne, die in nebenstehender Tabelle verzeichnet sind, schon in wenigen Monaten und zwar in sieben Classen successive sicher zur Entscheidung gelangen. Davon in der ersten Classe 2000 Gewinne im Betrage von 117 000 Mark.

Der Hauptgewinn der ersten Classe beträgt 50 000 Mark, steigert sich in der zweiten Classe auf 55 000, dritten 60 000, vierten 65 000, fünften 70 000, sechsten 75 000 und siebten auf event. 500 000, speciell aber 300 000, 200 000 Mark 2c.

Alle Diejenigen, welche sich durch Ankauf von Originalloosen an dieser großen Geldlotterie betheiligen wollen, belieben die Bestellungen direct an uns zu richten.

Die Einsendung der Gelder kann **durch Postanweisung** geschehen, auf Wunsch werden Ordres auch **per Postnachnahme** ausgeführt.

Zu der Gewinnziehung erster Classe kostet

1 ganzes Originalloos Mk. 6.—
1 halbes Originalloos Mk. 3.—
1 viertel Originalloos Mk. 1.50.

Es erhält Jeder die **mit dem** Staatswappen versehenen **Originalloose in** Händen und zu gleicher Zeit den **amtlichen Verloosungsplan,** aus welchem alles Nähere zu ersehen ist. Sofort nach Ziehung erhält jeder Theilnehmer die amtliche mit dem Staatswappen versehene **Gewinnliste. Die Auszahlung der Gewinne geschieht planmäßig prompt unter Staatsgarantie.** Sollte wider Erwarten einem Empfänger der Verloosungsplan nicht conveniren, so sind wir gerne bereit, die nicht convenirenden Loose vor Ziehung wieder zurück zu nehmen und den dafür empfangenen Betrag zurück zu erstatten. Auf Wunsch wird der amtliche **Verloosungsplan** zur Einsichtnahme im Voraus gratis versandt. Um alle Bestellungen mit Sorgfalt ausführen zu können, bitten wir dieselben **baldmöglichst,** jedenfalls aber vor dem

30. April 1889

uns direct zugehen zu lassen.

Valentin & Co., Hauptlotterie-Bureau,

Hamburg.

Landesbibliothek Oldenburg

Billig zu verkaufen!

Ein sehr starkes, gut erhaltenes **englisches**

Dreirad

mit **4 Aeolus-Kugellagern** und **einzölligem** feinsten Roth-Gummireifen.

Ein hochfeines, ganz vernickeltes, fast neues

Zweirad

mit ovalem Rücken und staubsicheren, nachstellbaren **Aeolus-Kugelpedalen.**

Ein

Knaben-Zweirad

mit Stanleykopf, äußerst solid und dauerhaft gearbeitet, mit Aeolus staubsichern Kugellagern, Ia. Gummireifen, Triebrad 100 cm, passend für Fahrer von 13—17 Jahren.

Zwei starke Knaben-Zweiräder

ohne Gummireifen, à 22 und 25 Mark.

Zehn

Kinder-Drei-Räder

in verschiedenen Größen von 8 Mk. an.

J. Remmers,

Neuestraße

Ich eröffnete **Bornstrasse 54** eine

Privat-Klinik.

Dr. med. H. Burckhardt,
Frauenarzt in Bremen.

Emaillirte Hausstands-Gegenstände.

Da die Güte der emaillirten Waaren nur nach der Schwere zu beurtheilen ist, so wird nur nach Gewicht verkauft.

Preise enorm billig und fest.

Der Verkauf geschieht nur gegen Baar.

J. C. Josephs,
Jever, Burgstr.

Ich habe noch

Thüringer Saatbohnen

abzugeben. J. S. Herz.

Anfrage!

Ist es dem Herrn Director Herrmann nicht möglich, die allbeliebte Posse **„Robert und Bertram"** zur Aufführung zu bringen?

Mehrere Theaterfreunde.

„Robert und Bertram!"

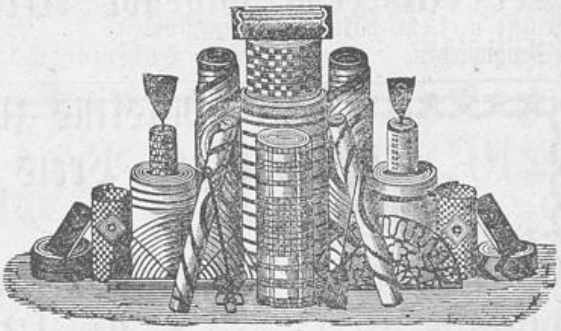

Matten, Teppiche und Läuferstoffe jeder Art in größter Auswahl und zu billigsten Preisen.

Gerh. Müller.

Messer und Gabeln, Brod- und Gemüsemesser, Butter- und Küchenmesser, Cabarettgabeln, Tranchir- und Schinkenmesser, Taschenmesser, Scheeren 2c. Garantie für jedes Stück.

Gerh. Müller.

Eß-, Thee-, Milch- und Vorlegelöffel, emaillirte Löffel u. Schäumer, Zink-Eimer und Waschwannen, Theebretter, Brodkörbe, Reiben, Kaffeemühlen, Kaffee- und Theebüchsen, Milchsiebe empfiehlt

Gerh. Müller.

Bürstenwaaren jeder Art,

sowie Haar-, Reisstroh-, Cocos-, Rohr- und Piassava-Besen, Putzleder, Schwämme 2c. empfiehlt

Gerh. Müller.

Holzwaaren,

als Weih- und Milchschaalen, Rahmschaalen, Holzlöffel, flache und tiefe Holzteller, Schaufeln, Köpken, Käseformen, Butterstecher, Putzbretter, Fleischlöffel und Servirbretter, Salzfässer, Gewürzschränke, Krähne, Garderobenhalter u. s. w., empfiehlt billigst

Gerh. Müller.

Haarsiebe,

als Mehl-, Milch- und Rahmsiebe, erhielt ich einen großen Posten, billigst.

Gerh. Müller.

Mein Lager von gedruckten und bunten Cattunen in schönen Mustern, Bettzeugen verschiedener Qualität, Schudegut in Sorten, eigengemachtes Wollenzeug und Fünfschaft, baumwollenem Fünfschaft, Coatings, wollenen und baumwollenen Flanellen, baumwollenem Leinen, wollenen Strickgarnen, darunter auch weiße und farbige aus hiesiger Wolle (Handgespinnst), ferner fertige Arbeitshosen und Kittel 2c. 2c. halte bei billig gestellten Preisen zu Einkäufen bestens empfohlen.

Jever, St. Annenstr. A. W. Deye.

Landesbibliothek Oldenburg

Bei Kaufmann **Ernst Meyer** in Jever werden im

Ausverkauf

unter Anderem folgende Artikel zu sehr billigen Preisen abgegeben:

Sehr schöne Buckskins zu Anzügen, Meter 2, 3, 4, 5, 7, 8, 10 Mk., sonstiger Preis 3,50, 4,50, 6,50, 7,50, 9,50, 12, 15 Mk.,

sehr schöne Winter-Paletotstoffe, Meter 3, 5, 6, 8, 10 Mk., sonstiger Preis 5, 8, 9, 12, 15 Mk.,

Sommer-Paletotstoffe, Meter 2, 5, 8, 10 Mk., sonstiger Preis 4, 7,50, 12, 15 Mk.,

Herren-Anzüge, fix und fertig, 12, 16, 20, 25 Mk., sonstiger Preis 18, 23, 28, 35 Mk.,

Knaben-Anzüge, 1,50, 2,50, 3,50, 4, 6, 8 Mk., sonstiger Preis 2,75, 4, 5,50, 6,50, 9, 12 Mk.,

Hrrren-Paletots, 12, 15, 18 Mk., sonstiger Preis 17, 22, 27 Mk.,

doppelt breite feine Kleiderstoffe, Meter 90 Pfg., 1,10, 2 Mk., sonstiger Preis 1,50, 1,80, 3,50 Mk.,

4/4 breite feine Kleiderstoffe Meter 25 40 50, 60 Pfg. sonstiger Preis 45 70, 85 Pfg. 1.10 Mk.

Hemdenflanelle prima Qualität roth blau, gestr. Meter 75 Pfg. 1, 125, 1,50 Mk. sonstiger Preis 1,10, 1,50, 1,80, 2,50 Mk.,

Parchend Molton, Cattune, Gardinen Bettdrelle, Unterhosen Unterjacken woll. Hemden bw. Hemden u. s. w.

ferner Regenpaletots Sommer-Umhänge Jaquetts, Winterpaletots, Umschlagtücher, Kinderpaletots und dergl. mehr.

Tiemens.

Für eine Eisen-, Kurzwaaren-, Porcellan- und Glashandlung wird zum baldigen Antritt ein junger Commis gesucht, der der Branche kundig und flotter Verkäufer ist. Offerten mit Zeugnißcopie und Gehaltsansprüchen unter Th. A. Westerstede postlagernd.

Gesucht.

1 bis 2 Zimmer- und Maurer-Gesellen.
Breddewarden. Zimmermstr. J. C. Janssen.

Zu verkaufen: Eine Landrolle. D. O.

Landesbibliothek Oldenburg

Das Putzgeschäft von H. Lüschen,

Wilhelmshaven, Bismarckstraße Nr. 17,

empfiehlt in größter Auswahl zu den billigsten Preisen:

Garnirte und ungarnirte Damen- u. Kinderhüte,

Knaben-Strohhüte, Bänder, Blumen, Federn, Brautkränze und Brautschleier, Spitzen und Blonden, Damenhandschuhe, Schürzen, Morgenhauben, Rüschen, Trauerhüte, Trauerschleier. Strohhüte zum Waschen, Färben und Modernisiren werden stets angenommen.

Hofdestillateur G. W. Peters in Hannover

rühmlichst bekannter

„Schweizer-Alpen-Kräuter-Bitter“,

genannt

„Menschenfreund“,

anerkannt seit mehr als 30 Jahren als der in hiesiger Gegend beste Liqueur, ist allein echt zu haben in Jever bei den Herren

J. Campes, P. W. Bolenius, J. O. Abels,

sowie in **F. Buck's Etablissement** und bei **Frau Philipp.**

NB. Auf mein ☛ neu gesetzlich geschütztes Etiquett ☛ bitte besonders zu achten, da ☛ öfter ☛ minderwerthige Fabrikate in den Handel gebracht werden.

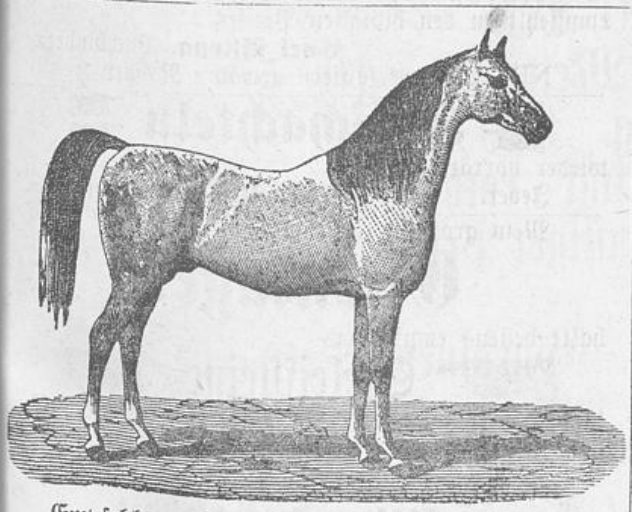

Empfehle meinen dreijährigen mehrstimmig angeköhrten schwarzen Hengst (vom Einar aus der Schnitterin) zum Decken. Deckst. Jever-Grashaus. Deckg. 15 Mk. bezw. 10 Mk.

Wiarderbusch. E. Daun.

Zu verkaufen.

5 Wochen alte Ferkel (Berkshire).

Förriesdorf. G. Harms.

Neu! Neu!

Regulateure, Wanduhren, Weckeruhren, Taschenuhren

empfehle

in großer Auswahl und feinen Mustern.

Preise außerordentlich billig.

Zweijährige Garantie.

Aug. Schwabe,

Uhrmacher.

Großartige Auswahl in Nickelketten.

Regulateure von 15 Mk. an. Taschenuhren von 10 Mk. an.

5- u. 6-Pfg.-Cigarren in vorzüglichen Qualitäten empf. **Eilers & Gerken,** Burgstr.

Neue Pflaumen, Pfd. 20, **Schnittäpfel,** Pfd 35, **Ringäpfel,** Pfd. 40—50 Pfg., bei **Eilers & Gerken.**

Butter, feine und hochfeine **Tafelbutter** empf. **Eilers & Gerken,** Burgstr.

Butterkisten zum Postversandt bei d. D.

Landesbibliothek Oldenburg

Durch fast täglich eintreffende neue Sendungen ist mein Lager in

Porzellan-, Steingut- u. Glaswaaren

stets reichhaltig completirt.

Von decorirten Kaffee- und Theeservicen halte großes Lager in den neuesten Formen und Mustern. Tassen, fein weiß, echt Porzellan, à 15 Pf. Tassen, decorirt, mit Reifen, à 10 Pf. und 15 Pf.

Tisch- und Hängelampen

sind in großer Auswahl zu billigst gestellten Preisen stets vorräthig

Friedrich Kleinsteuber,
Jever, Schlachtstraße.

Leichter Erwerb, 3000 bis 3500 Mark jährlich!
Jedermann kann durch Benützung seiner freien Zeit sich diesen **Nebenverdienst** erwerben. Anfr. sub **Z 5838** an **Rudolf Mosse, Frankfurt a. M.**

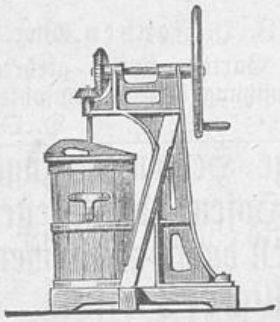

Bohlken's
Patent-Katarakt-Maschine

buttert am reinsten aus, Zeugnisse dafür vorhanden.
In allen Größen am Lager.

Jever. **C. F. Onken.**

Krieger-Verein Cleverns.

Ordentliche Versammlung
Sonntag, 4. Mai, Abends 7 Uhr.

Tagesordnung:

1. Besprechung über Einladungen zur Fahnenweihe.
2. Hebung der Beiträge.
3. Aufnahme neuer Mitglieder.
4. Verschiedenes.

Cleverns, 27. April 1889.

Der Vorstand.

Singer-Nähmaschinen,

bestes deutsches Fabrikat. Trittmaschinen mit Verschlußkasten und sämmtlichen Apparaten 50 Mk, Handmaschinen mit Verschlußkasten und sämmtlichen Apparaten 40 Mk., Handmaschinen ohne Verschluß 30 Mk. Garantie 5 Jahre. Reparaturen gut und billig.

Aug. Schwabe, Uhrmacher.

Die Schuh- und Stiefelhandlung
von D. Duneka, Jever, Wangerstr.,

empfiehlt in bester Waare: Herren-Knie-, Schaft- und Zugstiefel, Haus-, Acker-, Turn- und Promenadenschuhe, Damen-Knopf- und Zugstiefel, Haus- und Promenadenschuhe, Knaben-Schaft- und Stulpstiefel, Mädchen-Knopfstiefel und Schuhe, Kinderschuhe in großer Auswahl.

Um einen raschen Absatz zu erzielen, außerordentl. billig.

Reis ohne Bruch, sehr schön, 22 Pfd. für 3 Mk., empfiehlt
Jever, Schlachtstr. **J. H. Bruns.**

Schulbücher

in dauerhaften Einbänden, neueste Auflagen, empfiehlt zu den billigsten Preisen

Carl Altona. Buchbinder.

NB. Wiederverkäufern gewähre Rabatt.

Hutschachteln

wieder vorräthig bei
Jever. **Carl Altona,** Buchbinder.

Mein großes, sehr completes

Eisenlager

halte bestens empfohlen.

Schleifsteine

in besonders schöner Waare von 150 Ctm. Durchmesser und kleiner.

Lieferung von Eisen, sowie auch

Schmiedekohlen

nach Uebereinkunft billigst.

Jever. **J. C. Kleiß.**

Redaction, Druck u. Verlag von C. L. Mettcker u. Söhne, Jever.

— Hierzu 1 Beilage. —

Der Gesammtauflage unserer heutigen Nummer (außer preußischem Gebiet) liegt ein Prospect des Bankhauses Philipp Fürst in Hamburg bei.

Landesbibliothek Oldenburg

Beilage

zu Nr. 66 des „Jeverschen Wochenblatts" vom 28. April 1889.

Notificationen.

Herren-Garderobe.

Fertige Buckskin-Anzüge, 20—39 Mk.,
" Buckskin-Jaquets, 10—21 "
" Buckskin-Beinkleider, 7—12 "
" Buckskin-Westen, 5—6 "
" englisch Lederhosen, 4—7 "
" blaue Dichtguthosen, 4—7 "
" baumwollene Flanell-hemde, 90 Pfg. bis 1,50 "
Oelröcke, baumw. Hemde, Unterzeuge, fertige Kittel in Leinen und Baumwollstoffen
empfiehlt in der größten Auswahl in nur reellen haltbaren Qualitäten

Carl Möhlmann.

Am heutigen Tage übernahm ich das bisher von Herrn Wilh. Minssen geführte

Colonialwaaren-Geschäft

und bitte ich, prompte und reelle Bedienung zusichernd, um geneigtes Wohlwollen.

Hochachtend

Friedr. Köster.

Baugewerk-, Mühlenbau- u. Schiffsbau-Schule,

Oldenburg i. Gr.
(Gegründet 1880 von G. Hermes.)
Schulgeld pro Semester 75 Mk. — Vorunterricht frei. Beginn der Winterkursen 1. Novbr. — Vorunterricht 1. Oct. Programm portofrei.
Director W. A. Otto Schmidt.

In Sommerröcken erhielt neue Sendung, ebenso in Taschentüchern, und empfehle ich dieselben bei billigster Preisstellung.

Anna Piepenberger.

Am 1. Mai verlege ich meine Wohnung in das **bisher von Herrn Ehrentraut bewohnte Haus** in der **St. Annen-Vorstadt.**

Marcus Grünberg.

Corned-Beef, pr. Pfd. 80 Pfg., 6-Pfds.-Dose 3.75 Mk., ff. Ochsenzungen in Dosen. **Wilh. Gerdes.**

Gesellen-Verkehr.

Sonntag, den 5 Mai 1889:

Meister- u. Gesellen-Ball,

wozu freundlichst einladet

d. z. V.

Mittwochs-Kegelclub im Blumenkohl.

Am Mittwoch, den 1. Mai:

Generalversammlung.

Sonntag, den 28. April:

Einweihung meiner Kegelbahn,

wozu freundlichst einlade.

Heidmühle. J. H. Janßen Wwe.

Auch halte meinen Garten einem geehrten Publikum zur fleißigen Benutzung bestens empfohlen.

D. O.

---

200 Stück fertige Herren-Anzüge, einzelne Jaquets, Hosen und Westen verkaufe ich, um schnell damit zu räumen, zu ganz enorm billigen Preisen.

Fedderwarden. Koopmann Cohn.

Damen-Jaquets und Regenmäntel, von 4 Mk. an, empfiehlt in größter Auswahl billigst

Fedderwarden. Koopmann Cohn.

Polirte Bettstellen, pr. Stück 16 Mk., Sprungfedermatratzen mit Keilkissen 24 Mk., Sophas zu 50 Mk. empfiehlt

R. Wachtel.

Garantirt mürbekochende weiße und grüne Erbsen, bunte, weiße und rothe Bohnen habe noch bei Säcken sehr billig abzugeben. B. W. Frerichs.

Kleesamen, Thymothee-, Gras- und Leinsamen empfiehlt billigst B. W. Frerichs.

Fertige Rouleaux, Rouleauxstoffe,

weiß, creme, gestreift,

Wachstuche

in den neuesten Dessins,

Teppiche u. Läuferstoffe

empfiehlt in großer Auswahl

Carl Möhlmann.

Ein braunes Hengstfüllen hat zu verkaufen Moorwarfen. D. M. Dirks.

Landesbibliothek Oldenburg

Wohnungs-Veränderung.

Dem geehrten Publikum von Jever und Umgegend hierdurch die ergebenste Anzeige, daß ich vom heutigen Tage, **27. April,** an in dem bisher von Herrn Köppens bewohnten Hause an der

Schlachtstraße,

neben Herrn Schönfärber Dantzig und Herrn Kaufmann Eden, wohne und mein Geschäft

fertiger Herren- und Knaben-Garderobe,

sowie mein neu zugelegtes

Mützen-Geschäft

daselbst auf das Thätigste fortsetzen und mich bestreben werde, meine werthe Kundschaft in jeder Hinsicht zufrieden zu stellen.

Achtungsvoll

Aug. König,

Jever, Schlachtstraße.

A. Mendelsohn, Jever.

Weitere neue Sendungen der modernsten

Kleiderstoffe u. Besätze, Regenmäntel, Jaquets, Promenadenmäntel, Fichus, Visites und Umhänge

trafen ein.

Jever. **A. Mendelsohn.**

Heringe in Aspic, à Dose 80 Pfg.,
Bismarck-Heringe, Stück 15 Pfg.,
Delicateß- do., „ 12 „
Anchovis in 1 Pfds.-Dosen 50 Pfg.,
Appetit-Sild,
Delicateß-do.,
Lachsaufschnitt in Dosen à 75 Pfg. und 1 Mk. 50 Pfg.,
Sardinen à l'huile,
Hummer, Helgolander Kronen-,
Lachs,
Caviar in Dosen,
Rollmöpse, Berliner,
Sardellen, echte Monnickendammer,
Große Emder Heringe,
Russ. Kronsardinen in Fässern

empfiehlt Wilh. Gerdes.

Vom 1. Mai an wohne ich am Markt, im früher Jacobs'schen Hause.

Fr. Harms, Thierarzt.

Schwarz ganzseid. Satin merveilleux v. Mk. 1.55 bis Mk. 9.80 p. Met. — (13. Qual.) — versendet roben- und stückweise porto- und zollfrei das Fabrik-Dépôt **G. Henneberg** (K. u. K. Hoflief.) **Zürich.** Muster umgehend. Briefe kosten 20 Pf. Porto.

Schöne mehlige Kartoffeln, 100 Pfd. 3.40 Mk., Scheffel 1.20 Mk., bei größeren Quantitäten billiger, empfiehlt

Schaar. D. Fimmen.

Landesbibliothek Oldenburg

Neueste Tuchmuster **Franco** an Jedermann. Neueste Tuchmuster **Franco** an Jedermann. Neueste Tuchmuster **Franco** an Jedermann.

Ich versende an Jedermann, der sich per Postkarte meine Collection bestellt, franco eine reichhaltige Auswahl der neuesten Muster für **Herrenanzüge, Ueberzieher, Joppen und Regenmäntel, ferner Proben von Jagdstoffen, forstgrauen Tuchen, Feuerwehrtuchen, Billard-, Chaisen- und Livree-Tuchen** ꝛc. ꝛc. und liefere nach ganz Nord- und Süddeutschland Alles franco in's Haus — jedes beliebige Maaß, selbst für einzelne Kleidungsstücke — zu Original-Fabrikpreisen, unter Garantie für mustergetreue Waare. —

Ich versende zum Beispiel:

Stoffe zu einem dauerhaften, modernen Buxkin-Anzug schon von 3,90 Mk. an,
Stoffe zu einem guten, schwarzen Tuch-Anzuge schon von 5 Mk. an,
Stoffe zu einem eleganten, modernen Gehrock schon von 5,50 Mk. an,
Stoffe zu einer dauerhaften, guten Buxkinhose schon von 3,90 Mk. an,
Stoffe zu einem eleganten, modernen Ueberzieher schon von 6 Mk. an,
Stoffe zu einer guten, haltbaren Joppe schon von 3,50 Mk. an,

bis zu den hochfeinsten, elegantesten Genres, Alles franco zu Fabrikpreisen. — Leute, welchen an Ort und Stelle nur wenig günstige Kaufgelegenheit geboten ist, oder solche, welche unabhängig davon sind, wo sie ihre Einkäufe machen, kaufen am vortheilhaftesten und billigsten in meinem Magazine, denn nicht allein, daß ich Alles franco ins Haus liefere, bietet mein Etablissement Jedermann den Vortheil, auch im Kleinen zu Fabrikpreisen zu kaufen und sich seinen Bedarf aus einem außerordentlich reichhaltigen und mit allen Neuheiten der Saison ausgestatteten Lager ohne jede Beeinflussung mit Ruhe zu Hause auswählen zu können. — Ich führe grundsätzlich nur bewährte, gute Qualitäten, halte streng auf Reellität und garantire für mustergetreue Waare.

Es lohnt sich gewiß der Mühe, sich durch eine Postkarte meine Muster zu bestellen, um sich von der ganz besonderen Leistungsfähigkeit meines Etablissements zu überzeugen, und stehen die Proben auf Verlangen Jedermann gerne franco zu Diensten.

H. Ammerbacher, Fabrik-Depot, Augsburg.

Mey's berühmte Stoffwäsche

übertrifft alle ähnlichen Fabrikate durch

Haltbarkeit, Eleganz, bequemes Passen und Billigkeit.

Mey's Stoffkragen und **Manschetten** sind mit Webstoff vollständig überzogen und infolgedessen von Leinenkragen nicht zu unterscheiden.

Mey's Stoffkragen und **Manschetten** werden nach dem Gebrauch einfach weggeworfen; man trägt also immer neue, tadellos passende Kragen und Manschetten.

Beliebte Façons

LINCOLN B
Umschlag 5 Cm. breit.
Dtzd.: M. —.55.

COSTALIA
conisch geschnittener Kragen,
ausserordentlich schön und bequem am Halse sitzend.
Umschlag 7½ Cm. breit.
Dtzd.: M. —.85.

HERZOG
Umschlag 7¾ Cm. breit.
Dtzd.: M. —.85.

FRANKLIN
4 Cm. hoch.
Dtzd.: M. —.60.

GOETHE
(durchweg gedoppelt)
ungefähr 5 Cm. hoch.
Dtzd.: M. —.90.

ALBION
ungefähr 5 Cm. hoch.
Dtzd.: M. —.70.

WAGNER
Breite: 10 Cm.
Dtzd. Paar: M. 1.20.

SCHILLER
(durchweg gedoppelt)
ungefähr 4½ Cm. hoch.
Dtzd.: M. —.80.

Fabrik-Lager von Mey's Stoffkragen in Jever bei Carl Altona oder direct vom Versandt-Geschäft Mey & Edlich, Leipzig-Plagwitz.

Weiße, gelbe und bunte Bohnen, sowie grüne und Victoria-Erbsen in weichkochender Waare empfiehlt
G. Klock.

Echte Gußstahl-Spaten bei G. Klock.

Bürstenwaaren, als Haarbesen, Handfeulen, Fensterwascher, Schrubber, Abseif-, Glanz-, Schmutz- und Auftragbürsten u. s. w., empfiehlt sehr preiswerth
G. Klock.

Thee, ostf. Mischung, empfiehlt in stets frischer schöner Qualität **G. Klock.**

Weiße u. Creme-Gardinen
im neuesten Geschmack,
per Meter 40 Pf. bis 1 Mk. 50 Mk.,
sowie
abgepaßte Gardinen,
à Fenster 7 bis 12 Mk.,
empfiehlt in großer Auswahl
Jever. Franz Cammann.

Starke graue engl. Lederhosen,
à 3, 5 und 6 Mk.,
blaue Fünfschaft-Hosen,
à 3,50 und 4 Mk.,
dunkle gestr. Lederhosen, 6 Mk.,
Buckskin-Hosen,
fertig und nach Maaß, sehr billig und gut passend, unter Garantie,
einzelne Jaquets und ganze Anzüge
auch sehr billig,
Hemde, Kittel und Unterzeuge, Strümpfe ꝛc.
empfiehlt in größter Auswahl billigst
Herm. de Boer, Jever.

Landesbibliothek Oldenburg

Neuheiten

in

Damen-Regenmänteln,
Damen-Regenpaletots,
Damen-Jackets,
Kinder-Regenmänteln

sind in größter Auswahl wieder eingetroffen und empfehle dieselben zu äußerst niedrig gestellten Preisen.

Carl Möhlmann.

Am **Dienstag**, den 30. April, fährt mein Omnibus Morgens 6 Uhr aus Horumersiel, Altebrücke 7½ Uhr nach Jever. Nachmittags retour.

Mittwoch: 7 Uhr aus Horumersiel, 7½ Uhr von Altebrücke, 11 Uhr aus Jever nach Aurich.

Von Sonnabend an fährt der Omnibus jeden Tag von Horumersiel (über Förrien) nach Hohenkirchen zum Anschluß an den ½9-Uhr-Zug. Nachmittags nach Ankunft des 4-Uhr-Zuges retour.

Montag, Dienstag, Donnerstag fährt der Omnibus über Oldorf nach Jever.

Bestellungen werden prompt besorgt.

H. Kolschen jun.

Zu Frühjahrs-Einkäufen halte mein Lager in Porzellan, Glas und Steingut, sowie allen Sorten irdenen Geschirres bestens empfohlen.

C. Schnier Wwe.

Knorr'sche Suppentafeln,

à 20 Pfg., sind in allen Sorten wieder vorräthig.

Wilh. Gerdes.

Ich kann noch eine Kuh oder ein Beest in gute alte Weide nehmen.

Bahnwärter J. Schütte,
Weißenfloh b. Heidmühle.

Kann noch mehrere Pferde, Vieh und Schafe im Neu-Pakensergroden in Weide nehmen.

Crildumersiel. S. J. v. Lingen.

Zu verkaufen.

Eine junge frühmilchwerdende Kuh und ein Schaf mit Lämmern.

Rüstersiel. F. Frerichs.

Zu verkaufen.

Ein Pfauhahn.

Horum. Fr. Grapel.

Zu verkaufen.

Eine Bohlken'sche Karnmaschine.

P. Bolenius.

---

7 bis 8 Ctnr. Heu zu verkaufen oder gegen Dünger zu vertauschen.

Moorhausen. G. Becker.

Zu verkaufen.

2 Fuder sehr schönes Pferdeheu in 2 Abtheilungen.

Minsf.-Oft.-Altendeich. Hinrich Janßen.

Auszuleihen auf sofort: 20 000, 12 000, 3300, 3000 und 1000 Mark.

Jever. H. A. Meyer.

Gesucht.

Auf gleich ein Knecht als Vorgänger.

Schönhörn b. Middoge. H. Harken.

Gesucht.

Auf sofort ein Schuhmachergeselle.

Jever, Blauestr. Diedr. Bolling.

Auf sofort ein durchaus zuverlässiger Großknecht. Ohne gute Zeugnisse braucht sich Niemand zu melden.

Rhaude, 28. April. H. Lüken.

Gesucht.

Auf Mai ein Drescherknecht, der ziemlich gut ackern kann, und ein Kleinknecht von 15—17 Jahren, gegen guten Lohn.

Potthuse bei Hohenkirchen, 1889 April 25.

F. J. Fooken.

Gesucht.

Ein zuverlässiger Knecht bei Pferden.

Moorhausen. H. Rennaber.

Ich suche per sofort für ein gr. Wein- und Destillationsgeschäft einen tüchtigen, erfahrenen Commis gegen hoh. Gehalt, ferner einen tüchtigen Commis für ein ff. Delicatessen- und Colonialgeschäft.

Wilhelmshaven. J. B. Henschen.

Gesucht.

Zum 1. Juni d. J. für mein Hotel einen Kutscher mit guten Zeugnissen.

Wilhelmshaven. Hempel's Hotel.

Suche auf sofort einen Knecht oder Arbeiter.

Breddewarden. R. Ihnken.

Gesucht.

Auf sogleich 2 Schuhmachergesellen.

Wilhelmshaven. G. Frerichs.

Oldenburg. Gesucht zum 1. Mai ein Knecht von 15—18 Jahren für mein Colonialwaaren-Geschäft gegen guten Lohn.

R. Hallerstede, kl. Kirchenstr. 11.

Gesucht.

Auf sogleich ein Schmiedegeselle auf dauernde Beschäftigung.

Sengwarden. Adolf Gerdes, Schmied.

Gesucht.

Auf Mai oder später ein gewandter Schüppenknecht. Gute Zeugnisse sind erforderlich.

Moorwarfen. H. Brader.

Geburts-Anzeige.

(Statt Ansagens.)

Der glücklichen Geburt eines Mädchens erfreuten sich

J. Behrens und Frau,
geb. Kahle.

Sengwarden, 27. April 1889.

Verlobungs-Anzeige.

Verlobte:

Anuchen Zioken
Paul Lach,
Feuerwerksmaat.

Wilhelmshaven.

Landesbibliothek Oldenburg