Landesbibliothek Oldenburg

Digitalisierung von Drucken

Jeversches Wochenblatt
1889

68 (2.5.1889)

urn:nbn:de:gbv:45:1-427812

Visual Library

Jeversches Wochenblatt

und

Amtlicher Anzeiger für Wilhelmshaven.

№ 68. Donnerstag, den 2. Mai 1889.

Obrigkeitliche Bekanntmachungen.

Der Lehrer Stührenberg zu Elisabethfehn ist zum 1. Mai d. J. zum Hauptlehrer in Varrel, Gemeinde Stuhr, ernannt.

Der Lehrer Müller zu Seggehorn ist zum 1. Mai d. J. zum Hauptlehrer in Astede ernannt.

Oldenburg, 1889 April 24.

Evangelisches Oberschulcollegium.
v. Beaulieu.

Die **Frühjahrs-Deichschau** wird in diesem Jahre wie folgt vorgenommen werden:

im ersten Deichbande:

Mai 13 vom Klambecker Wege bis zur Ranzenbüttler Hellmer,
„ 14 von der Ranzenbüttler Hellmer bis Hasbergen;

im zweiten Deichbande:

„ 20 von Bornhorst bis Brake,
„ 21 „ Brake bis Nordenham,
Juni 5 „ Dangast bis Stollhamm,
„ 6 „ Stollhamm bis Burhaver Siel,
„ 7 „ Burhaver Siel bis Nordenham;

im dritten Deichbande:

Mai 23 „ Dangast bis Wilhelmshaven,
„ 24 „ Wilhelmshaven bis Hooksiel,
„ 25 „ der goldenen Linie bis Hooksiel;

im vierten Deichbande:

Juni 8 an der Nordgrenze bei Ueterlande anfangend; am 25. Mai Morgens 9 Uhr, an den übrigen Tagen Morgens 10 Uhr beginnend.

Es wird solches den betreffenden Großherzoglichen Aemtern, den Deichbandsvorständen, sowie den Deich- und Sielgeschworenen und Aufsehern mit der Aufgabe bekannt gemacht, sich dazu an den bestimmten Orten einzufinden. Zugleich wird angeordnet, daß gegen diese Zeit die Deiche, Siele 2c. nebst Zubehör in ordnungsmäßigen Stand gesetzt, insbesondere die Kappe des Deichs und alle Auf- und Abtriften, Deichwege u. s. w. tüchtig angefüllt, gespurt und geebnet sein müssen. Insoweit dies nicht gehörig geschehen ist, wird angemessene Brüche erkannt werden.

Oldenburg, 29. April 1889.

Staatsministerium. Departement des Innern.
J. A.: Ahlhorn.

Zur diesjährigen Schauung der öffentlichen Wege werden folgende Termine angesetzt:

Mittwoch, den 8. Mai d. J., für die Gemeinden Waddewarden und Pakens,

Donnerstag, den 9. Mai d. J., für die Gemeinde Fedderwarden,

Montag, den 13. Mai d. J., für die Gemeinde Hohenkirchen,

Mittwoch, den 15. Mai d. J., für die Gemeinden Cleverns und Sandel,

Donnerstag, den 16. Mai d. J., für die Gemeinde Sillenstede,

Montag, den 20. Mai d. J., für die Gemeinde Middoge,

Donnerstag, den 23. Mai d. J., für die Gemeinde Schortens, Bauerschaften: Ostiem-Roffhausen, Schortens und Schoost,

Mittwoch, den 29. Mai d. J., für die Gemeinde Schortens, Bauerschaft: Addernhausen.

Die Wege sind bis dahin in schaufreien Stand zu setzen, aufzurunden und gehörig zu spuren, die Weggräben und Weggrüppen der Fußwege zu reinigen, die Hecken, Bäume und Gesträuche an den Wegen aufzuschneiden und die Wegbermen von Gestrüpp frei zu machen.

Wegen unterlassener oder mangelhafter Erfüllung der Wegepflicht wird nach Art. 85 der Wegeordnung Geldstrafe bis zu 30 Mk. erkannt werden.

Amt Jever, 1889 April 25.

Zedelius.

Zum Schutze der öffentlichen Anlagen bei den Stadtgräben, der lutherischen Kirche und allen anderen öffentlichen Anlagen, welche unter der Aufsicht des Stadtmagistrats stehen oder stehen werden, wird Folgendes verordnet:

Verboten in den Anlagen ist das Reiten, Fahren, Viehtreiben, Karren- und Handwagenschieben, mit Ausnahme von Kinderwagen, das Umherlaufenlassen von Hühnern, das Betreten der Beete und Rasenplätze, das Ausreißen und Abreißen von Blumen und Gesträuchen, jede Beschädigung an denselben oder an den Bäumen, jede Verunreinigung, insbesondere durch Auswerfen von Kehricht, sowie das Auslegen von Wäsche und dergleichen.

Uebertretungen werden mit Geldstrafe bis zu 30 Mk. bestraft und dabei die weitere Bestrafung nach den bestehenden Gesetzen vorbehalten.

Jever, 1889 April 30.

Stadtmagistrat.
Dr. Büsing.

Gerdes.

Testaments-Eröffnung.

Das von der Ehefrau des Arbeiters Hajo Albers Hajen, Hilke Willms, geb. Dirks, zu Neuender-Kirchreihe am 15. Februar d. J. vor dem Amtsgerichte errichtete Testament ist, nachdem die Testatrix am 31. März d. J. verstorben, auf Antrag heute publicirt worden.

Jever, den 4. April 1889.

Amtsgericht, Abth. III.
Graepel.

Meyerholz.

Landesbibliothek Oldenburg

Kirchensachen.

Kirchenrath zu Jever. Die Rechnungen für die hiesige Kirchencasse pro 1. Mai 1888/89 sind zur Vermeidung von Nachtheilen bis zum 10. Mai d. J. bei dem Kirchenrath einzureichen.

Jever, den 27. April 1889.

Gramberg I.

Tettens. Die diesjährigen Reparaturen an den kirchlichen Gebäuden sollen

Mittwoch, den 15. Mai,
Nachmittags 4 Uhr,

in Habbens Gasthause mindestfordernd ausverdungen werden.

Glendenberg, Pfr.

Gemeindesache.

Die erforderlichen Arbeiten zur Aufhöhung einiger Strecken des Feldweges Nr. 10 hiesiger Gemeinde, des sog. Auhuser Weges, sollen am

Sonnabend, den 4. Mai d. J.,
Nachmittags 4 Uhr,

an Ort und Stelle öffentlich an den Mindestfordernden ausverdungen werden.

Hohenkirchen, 1889 April 28.

Der Gemeindevorstand.

Vergantungen.

Herr Pferdehändler Ferdinand Gerdes zu Schwittersum beabsichtigt am

Montag, den 13. Mai d. J.,
Morgens 10 Uhr,

im Dierken'schen Gasthofe hieselbst:

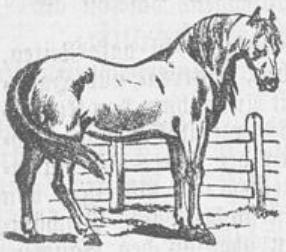

25 Stück beste hochelegante 2- u. 3jährige

Pferde

auf geraume Zahlungsfrist durch den Unterzeichneten verkaufen zu lassen.

Wittmund, den 28. April 1889.

H. Eggers,
Königl. Preuß. Auctionator.

Am Sonnabend, den 4. d. M.,
Nachmittags 2 Uhr,

sollen auf dem grünen Wege hieselbst die Materialien von einem 6 Meter hohen, 15 Meter langen und 5 Meter breiten Holzschuppen, als:

Plattholz, Verbinde, Sparren und Dachziegeln,

gegen Baar verkauft werden. Die Materialien sind gut erhalten und eignen sich auch zum Wiederaufbau.

Die Herren Gebr. Bunk zu Wittmund und Hattersum lassen am

Montag, den 6. Mai d. J.,
Vormittags 10 Uhr,

beim Müller'schen Gasthofe hieselbst:

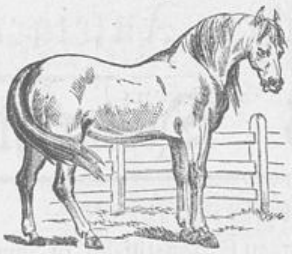

12 Stück beste

Pferde,

zwei-, drei- und vierjährige und einige ältere Arbeitspferde,

25 Stück bestes

Hornvieh,

50 Stück große u. kleine

Schweine

öffentlich auf halbjährige Zahlungsfrist verkaufen.

Wittmund, den 28. April 1889.

H. Eggers,
Königl. Preuß. Auct.

Am Sonntag, den 5. Mai,
Nachmittags 1 Uhr,

wünsche ich

1 eich. Kleiderschrank, 1 Eckbuddelei, 1 Comptoirschrank, 1 Küchenschrank, 1 Wanduhr, 1 Sopha, 3 Tische, 12 Stühle, 1 Mehlkiste, 1 Futterkiste, eiserne Töpfe, Kaffeekannen, Teller, Messer und Gardinen, Dammheck, sowie sonstige hier nicht benannte Sachen

gegen Baarzahlung zu verkaufen.

Kaufliebhaber werden hierdurch eingeladen.

Schortens. Gerhard Theilen.

Der Landwirth Gerhard Schipper zu Groß-Conneshausen, Gemeinde Sillenstede, läßt am

Montag, den 6. Mai d. J.,
Nachmittags 2 Uhr anfangend,

in und bei seiner Behausung auf halbjährige Zahlungsfrist durch mich verkaufen:

Landesbibliothek Oldenburg

4 Pferde,

als:

1 dreij. Wallach, hellbraun,
1 dreij. Stute, rothbraun,
1 zweij. Stute, dunkelbraun,
1 einj. Hengstfüllen, rothbraun;

vorzüglichster Abstammung,

30 Stück Hornvieh,

als:

7 junge Milchkühe,
3 frühmilchw. Kühe,
3 zweij. güste Beester,
2 zweijährige Ochsen,
4 einjährige Ochsen,
1 einjähr. Beest,
1 einjähr. Stier,
5 Kuhkälber,
4 Stierkälber;

2 Milchschafe,

darunter 1 mit Lämmern.

Käufer werden eingeladen.

Sillenstede, den 17. April 1889.

Albers.

Am Sonnabend, den 4. Mai d. J., Nachmittags 3 Uhr,

sollen im „Rüstringer Hof" gegen Baarzahlung verkauft werden:

10 Tische, groß und klein, fast neu, 1 Sopha, 1 do. Tisch, 2 neue Hängelampen, 1 neuer Bierapparat, einige Dtzd. Stühle, 1 kleine Decimalwaage mit Gewicht, allerlei Getränke, Tassen und Kaffeekannen, zinnerne Maaße, vieles Nutzholz, eine Parthie Heu, 1 Pult, Wassereimer, Harken, Forken, Bohnenstangen, 3 große Leitern, Bierkruken, 1 Mistkarre, Bier-, Grog-, Wein- und Schnapsgläser,
2 schöne weiße Hühner,
1 Einspänner-Geschirr mit neusilb. Beschlag.

Wegen Einschränkung des Haushalts läßt der Arbeiter J. G. Eggerichs zu Wiarderaltendeich daselbst am

10. Mai, Nachmittags 2 Uhr anf.,

auf geraume Zahlungsfrist durch Unterzeichneten verkaufen:

2 Kleiderschränke, 1 Kommode, 1 Singer-Nähmaschine, 1 vollst. neues Bett, 5 Tische, 5 Stühle, 1 Spiegel, 1 amerik. Wanduhr, 1 Kochofen, 1 Kuppellampe, 1 Hängelampe, mess. Leuchter, 3 zinn. Kaffeekannen, zinn. Löffel, 1 kl. Bücherschrank, 1 Hangbuddelei, 1 Kleidergestell, 6 Töpfe mit Blumen, 4 Fußbänke, 4 Kieken, 1 Herdkette, Kesselhaken, 1 gr. Waschtopf, mehr. kl. Töpfe, 1 Paar Wassereimer, 2 Waschballjen, 1 neues Bügeleisen, 1 Ruffeleisen, allerlei Steinzeug, 1 Spinnrad, 2 Garnwinden, Schildereien, altes Eisen, 1 Mistkarre, 1 Haufen Heu und viele hier nicht benannte Sachen.

Käufer werden eingeladen.

Horumersiel. **F. M. Müller,** Auctionator.

Wegen Aufgabe des Haushalts läßt Frau J. G. Onnen Wittwe zu Wiarderaltendeich daselbst am

8. Mai, Nachm. 2 Uhr anf.,

auf geraume Zahlungsfrist durch Unterzeichneten verkaufen:

1 Sopha, 1 Buddelei, 1 Eckschrank, 1 Nähtisch, 1 Küchentisch, 2 and. Tische, 2 Bettstellen, 1 vollst. Bett, 1 Parthie Federn und Daunen, 1 Gartenbank, 1 amerik. Wanduhr, 1 Schiffsuhr, 1 Spinnrad, Haspel, Garnwinde, 1 Waschmaschine, 2 Waschballjen, 2 Paar Eimer, 1 Butterballje, 2 Einmachefässer, 1 Filtrirfaß, 1 kleine Karne, 2 Kisten, 2 Lampen, mehr. eis. Töpfe, 1 kupf. Theekessel, 1 kupf. Bratpfanne, 1 kupf. Gießer, 1 Kucheneisen, Torfkasten, Zange, Schaufel, 1 Trittleiter, 1 Ofen, 1 Kochofenplatte mit Zubehör, Beile, Sägen und was sich weiter vorfindet.

Käufer ladet ein

Horumersiel. **F. M. Müller,** Auctionator.

Notificationen.

Um ferner bis jetzt verübtem Unfug einigermaßen vorzubeugen, werden bis auf Weiteres unberechtigte Ueberwegungen über meine Ländereien, die zur Chaussee führen, gegen Vergütung von 1 Mk. für einmalige Passage gestattet.

Platthaus. J. Söker.

Landesbibliothek Oldenburg

Mein großes Lager in

Taschenuhren

bringe in empfehlende Erinnerung.

Feste Preise, vollständige Garantie, Umtausch bereitwillig.

B. J. Hajen, Uhrmacher.

Mein Uhrenlager bietet zu passenden Hochzeits-Geschenken eine große Auswahl zu billigen und festen Preisen. Einfache und billige Regulateure sowohl, wie feine und hochfeine Sachen, Regulateure, Stand- und Salonuhren in altdeutscher Ausführung empfehle in großer Auswahl. Wanduhren und Wecker zu äußerst billigen Preisen.

B. J. Hajen,
Uhrmacher,

Mein

Gold- und Silberwaaren-Lager

bietet zu passenden

Gelegenheits-Geschenken

eine große Auswahl.
Preise billig, aber fest.

B. J. Hajen,
Uhren-, Gold- und Silberwaaren-Handlung.

Zu Mai-Einkäufen empf. sämmtl. Manufacturwaaren zu sehr billigen Preisen. Große Auswahl in Kleiderstoffen von den billigsten bis zu den feinsten Sorten. Regenmäntel, Jaquets und Umhänge, Regenschirme in Seide, Gloria und Zanella, von 1 Mark an.

Jever, Schlachtstr. **Ludw. Bloh.**

Neu eingetroffene **Anzüge**, für Herren und Jünglinge, in sehr kräftiger und schöner Waare, einzelne Jaquets, Hosen und Westen, starke graue und dunkelgestr. Lederhosen, sowie Zwirn- u. Fünfschaft-Hosen, Hemde, Kittel, Unterzeuge und Strümpfe verkaufe mit dem kleinsten Nutzen.

Jever, Schlachtstr. **Ludw. Bloh.**

Mein Lager von gedruckten und bunten Cattunen in schönen Mustern, Bettzeugen verschiedener Qualität, Schudegut in Sorten, eigengemachtes Wollenzeug und Fünfschaft, baumwollenem Fünfschaft, Coatings, wollenen und baumwollenen Flanellen, baumwollenem Leinen, wollenen Strickgarnen, darunter auch weiße und farbige aus hiesiger Wolle (Handgespinnst), ferner fertige Arbeitshosen und Kittel 2c. 2c. halte bei billig gestellten Preisen zu Einkäufen bestens empfohlen.

Jever, St. Annenstr. A. W. Deye.

Andreas Flitz, Jever,

empfiehlt

Schulbücher

in bekannten dauerhaften Einbänden,

Schreibhefte,

das Dutzend von 50 Pfg. an,

Schreib- und Zeichenmaterialien

von bester Güte.

Besonders aufmerksam mache auf die von mir geführten vorzüglichen Bleifedern, pr. Dtzd. 50 Pfg.

Am 1. Mai verlege ich mein Comptoir und meine Wohnung in das bisher von Herrn Kaufmann F. G. Harms bewohnte Haus an der Wasserpfortstraße.

Cassestunden:
Vormittags von 9 bis 1 Uhr,
Nachmittags von 3 bis 7 Uhr.

Jever, 26. April 1889.

G. F. Fooken.

Bettfedern und Daunen

in allen Qualitäten, von 1 Mk. pr. Pfd. anfangend. Reine Daunen, extra fein, 5 und 6 Mark pr. Pfd. Auf Wunsch liefere ich bei größerer Bestellung auch eine Qualität zu 45 Pfg. pr. Pfd.

Herm. de Boer, Jever.

Handschuhe

sind in neuer größter Auswahl eingetroffen und empfehle dieselben zu nachstehenden billigen Preisen:

2-knöpfige Zwirn-, à Paar 25 Pf.,
4- „ do. à Paar 30 Pf.,
6- „ fein do. à Paar 50 Pf.,
6- „ extra fein do., à Paar 80 Pf.,
halbseidene und seidene von 60 Pf. an.

Schwarze Glacée-Handschuhe

in sehr guten Qualitäten für Damen und Herren empfiehlt

Jever. **Herm. de Boer.**

Gardinen

in reichhaltigster Auswahl, per Meter von 30 Pf. anfangend, eingefaßt, empfehle angelegentlichst.

Jever. **Herm. de Boer.**

Wegen gänzlicher Aufgabe der Herren-Garderobe sollen im Monat Mai meine sämmtlichen fertigen Sachen total ausverkauft werden.

Wasserpfortstr. Joh. Michels.

Landesbibliothek Oldenburg

Wohnungs-Veränderung.

Dem geehrten Publikum von Jever und Umgegend hierdurch die ergebenste Anzeige, daß ich vom heutigen Tage, **27. April,** an in dem bisher von Herrn Köppens bewohnten Hause an der

Schlachtstraße,

neben Herrn Schönfärber Dantzig und Herrn Kaufmann Eden, wohne und mein Geschäft

fertiger Herren- und Knaben-Garderobe,

sowie mein neu eingerichtetes

Mützen-Geschäft

daselbst auf das Thätigste fortsetzen und mich bestreben werde, meine werthe Kundschaft in jeder Hinsicht zufrieden zu stellen.

Achtungsvoll

Aug. König,

Jever, Schlachtstraße.

Photographie!

Mit dem heutigen Tage verlegte ich mein Geschäft nach der Wasserpfortstraße, neben der Wohnung des Herrn Hildebrandt. Durch eine vorzügliche, der Neuzeit entsprechende Einrichtung bin ich nunmehr in der Lage, selbst hochgestellte Erwartungen völlig befriedigen zu können. Bitte daher um ferneres Wohlwollen eines hiesigen sowie auswärtigen Publikums.

Jever, den 1. Mai 1889.

Louis Meyer, Photograph.

Hierdurch die ergebene Anzeige, daß ich mit dem heutigen Tage das von mir hiers. geführte

Holz- und Colonialwaaren-Geschäft

meinem Sohne Gustav übertragen habe, der dasselbe mit Uebernahme sämmtlicher Activa und Passiva unter unveränderter Firma fortführen wird.

Rüstersiel, den 1. Mai 1889.

Gustav Graepel.

Höfl. bezugnehmend auf obige Annonce, bestätige ich, daß ich das heute von meinem Vater übernommene Geschäft unter unveränderter Firma in bisheriger Weise fortführen werde und bitte ich, das meinem Vater geschenkte Vertrauen auf mich übertragen zu wollen.

Rüstersiel, den 1. Mai 1889.

Gustav Graepel.

Herren- und Damen-Wäsche

stets in größter Auswahl und neuesten Façons vorräthig; lasse auch solche in kürzester Frist nach Maaß unter Garantie des Gutsitzens anfertigen.

Jever. **Theod. Harms.**

Landesbibliothek Oldenburg

Billig zu verkaufen!

Ein sehr starkes, gut erhaltenes englisches

Dreirad

mit 4 **Aeolus-Kugellagern** und **einzölligem** feinsten Roth-Gummireifen.

Ein hochfeines, ganz vernickeltes, fast neues

Zweirad

mit ovalem Rücken und staubsicheren, nachstellbaren **Aeolus-Kugelpedalen.**

Ein

Knaben-Zweirad

mit Stanleykopf, äußerst solid und dauerhaft gearbeitet, mit Aeolus staubsichern Kugellagern, Ia. Gummireifen, Triebrad 100 cm, passend für Fahrer von 13—17 Jahren.

Zwei starke Knaben-Zweiräder

ohne Gummireifen, à 22 und 25 Mark.

Zehn

Kinder-Drei-Räder

in verschiedenen Größen von 8 Mk. an.

J. Remmers,

Neuestraße.

Bierkruken

in schöner Qualität empfiehlt billigst

Sande **R. J. Rohlfs.**

Cognac

der Export-Cie.
für Deutschen Cognac,
Köln a. Rh.
bei gleicher Güte bedeutend billiger als französischer.
Vorrätig unter Etiquette mit unserer Firma bei
Herrn *P. Koeniger in Jever.*

Chr. P. Georg zum Rahrdum beabsichtigt, seine zum Rahrdum belegene

Landhäuslingsstelle,

bestehend aus dem Hause nebst Garten und etwa 5 Matten Landes, unter der Hand zu verkaufen.
Reflectanten wollen sich an mich wenden.

Jever. Theodor Meyer.

Starke graue engl. Lederhosen,
à 3, 5 und 6 Mk.,
blaue Fünfschaft-Hosen,
à 3,50 und 4 Mk.,
dunkle gestr. Lederhosen, 6 Mk.,
Buckskin-Hosen,
fertig und nach Maaß, sehr billig und gut passend, unter Garantie,
einzelne Jaquets und ganze Anzüge
auch sehr billig,
Hemde, Kittel und Unterzeuge, Strümpfe 2c.
empfiehlt in größter Auswahl billigst
Herm. de Boer, Jever.

Weiße u. Creme-Gardinen

im neuesten Geschmack,
per Meter 40 Pf. bis 1 Mk. 50 Mk.,
sowie

abgepaßte Gardinen,

à Fenster 7 bis 12 Mk.,
empfiehlt in großer Auswahl
Jever. Franz Cammann.

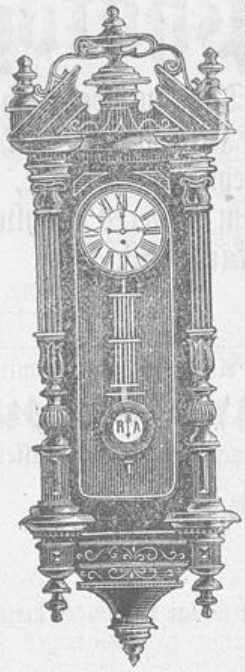

Zu passenden Hochzeits-Geschenken bietet mein Lager in

Regulateuren

und anderen

Wand- u. Standuhren, Weckern 2c.

eine große Auswahl in den neuesten Sachen bei äußerst billiger Preisnotirung.

B. Abrahams,
Uhrmacher,
Jever, Neuestraße.

Wiesen- und Ackereggen,

12 verschiedene Sorten am Lager.

Varel. **R. J. Ruschmann.**

Corned-Beef, pr. Pfd. 80 Pfg. 6-Pfds.-Dose 3.75 Mk., ff. Ochsenzungen in Dosen. **Wilh. Gerdes.**

Landesbibliothek Oldenburg

Versich.-Gesellsch. gegen Viehsterben für das nördl. Jeverland.

Eine erkannte Anlage wird von den Deputirten vom 25. April bis 16. Mai erhoben.

Dann wird den Mitgliedern von Friederikenstiel, Mederns, Funnens, Neu-Augustengroden und Neu-Friederikengroden mitgetheilt, daß für diese Orte ein neuer District gebildet ist, und werden die Mitglieder aufgefordert, zur Wahl eines Deputirten am

8. Mai, Nachmittags 5 Uhr,

in Wilken Wirthshause zu Friederikenstiel erscheinen zu wollen.

Horumersiel. F. M. Müller, z. D.

Ausverkauf.

Vom 1. bis 8. Mai werden zu Parthiepreisen verkauft: Kleiderzeuge, 50 Pfg. bis 1 Mk. 50 Pfg., beste Druckcattune, 40 und 45 Pfg., Damenröcke, Corsets, Schürzen, bwl. Strümpfe, Anzüge, Joppen, Arbeitshosen, Flanellhemde, Normalsachen 2c.

Wiarden. J. F. Janßen.

Bettzeuge, Leinen, Handtücher, Gardinen, sowie alle Frühjahrs- und Aussteuerartikel.

Wiarden. J. F. Janßen.

Mein

Herren-Garderoben-Lager

bringe in gütige Erinnerung.

Empfehle fertige Anzüge zu 12, 15, 20, 25 bis 30 Mk., einzelne Röcke, Jaquets, Hosen und Westen billigst.

Arbeitshosen von 3 bis 9 Mk.
Schulanzüge für Knaben 4,50 Mk.
Anzüge für kleine Knaben 3 Mk.

Neugarmsstiel. Carl Albers.

Zu Mai-Einkäufen

empfehle:

Herrenanzüge, sowie einzelne Jaquets, Hosen und Westen, Regenmäntel in allen Grössen.

Jaquets in schwarz und couleurt für Damen.

Kleiderstoffe in den neuesten Farben und Stoffen nebst passenden Besätzen.

Cattune jeder Art.

Parchend, Schudegood etc. etc.

Die Auswahl ist in jeder Weise großartig und um einen großen Absatz zu erzielen, sind die Preise ganz enorm billig.

H. H. Hillerns,
Fedderwarden.

Ich empfehle mich zum Schafscheeren.

Wichtens. H. P. Hicken.

Geschäfts-Anzeige.

Den geehrten Bewohnern von Hooksiel und Umgegend die ergebene Anzeige, daß ich mich hier als

Tischlermeister

etablirt. Es soll mein Bestreben sein, nur gute und dauerhafte Arbeit zu liefern. Reparaturen und alle in meinem Fach vorkommende Arbeiten werden prompt und billig ausgeführt.

Hochachtungsvoll

Hooksiel. **D. Schröder.**

Spezialzucht gesperberter Plymouth-Rocks.

Von meinen mit der goldenen Medaille prämiirten Plymouth-Rocks, 87er Zucht, gebe stets frische Bruteier ab. Weinhändler Ohmstede.

NB. Küken kaufe später wieder.

Baugewerkschule, Oldenburg Gr.

(H. Diesener, Architect.)

Beginn des Sommer-Semesters 6. Mai, des Winter-Semesters 4. November. Programme und jede nähere Auskunft durch den Director H. Diesener kostenfrei.

Empfehle meinen bekannten schwarzen **Prämienhengst**

„Magyar"

zum Decken.

Deckgeld: trächtig 20 Mk., güst 10 Mk.

R. W. Weerda Wwe.,
Hohewerther Grashaus.

Empfehle meine

beiden Hengste

zum Decken:

1. meinen rühmlichst bekannten schwarzbraunen Hengst, vom „Tancred" abstammend;
2. meinen schönen dunkelbraunen 3jährigen Hengst, vom „Ardo".

Besichtigung zu jeder Zeit.
Deckgeld 20 bezw. 10 Mk.

Fr. Ang. Folkers,
Sillenstede.

Landesbibliothek Oldenburg

Mein reichhaltiges Lager kupferner Milch- und Waschkessel, Maschinen-, Thee- und Kaffeekessel, Milchsieben, Gießkannen, Petroleumkochmaschinen, eisenemaillirten Gossensteinen, Milchballien ohne Naht u. s. w. halte bestens empfohlen.

Jever, April 1889.

W. Siebels.

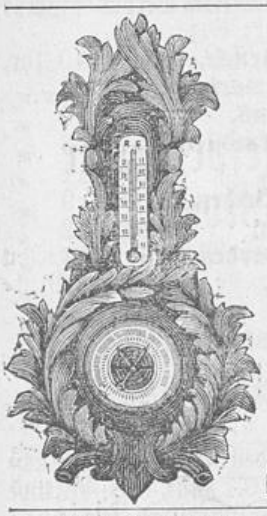

Barometer und Thermometer

in großer Auswahl empfiehlt

B. Abrahams, Uhrm.,

Jever, Neuestraße.

Das Neueste in

Talmi- und Nickelketten

empfiehlt bei größter Auswahl und billigster Preisstellung **B. Abrahams, Uhrm.,**

Neuestraße.

Uhren

aller Art

empfiehlt bei großer Auswahl bedeutend billiger wie jede auswärtige Concurrenz

B. Abrahams,

Jever, Neuestr.

Mit dem heutigen Tage habe das

Hotel

zum Schwarzen Bären

hieselbst übernommen. Indem ich hiermit für das mir geschenkte Wohlwollen bestens danke, bitte die geschätzten Einwohner und auswärtigen Besucher, mich auch fernerhin mit ihrem Besuch beehren zu wollen.

Hochachtungsvoll

O. E. Eims.

Hooksiel, 1889 Mai 1.

Butjadinger Grassamen,

geerntet von alter Marschweide, empfehle bei freier Bahnfracht. Proben auf Wunsch.

Postst. Abbehausen Herm. Martens.

Neuestes Scheuermittel!

Zinnsand,

scheuert blindes Zinn- und Blechgeschirr wie neu.

Käuflich bei **H. Egberts.**

Diamantpulver, zum Reinigen und Poliren aller Silber- und silberplattirten Waaren, **Möbelpoliturpomade** von Fritz Schultz jun. in Leipzig, **Putzpomade** von Adalbert Vogt & Co. in Berlin, sowie **Bürstenwaaren** bester Qualität empfiehlt zu billigst gestellten Preisen

Jever, Schlachtstr. **H. Egberts.**

Wohnungsveränderung.

Mit dem 1. Mai verlegte mein Tapisserie-Geschäft nach der Wangerstraße, vis-à-vis **Herrn Auctionator Cohen.**

Jever. Sophie Georg.

Geschäfts-Verlegung.

Einem geehrten Publikum von Jever und Umgegend erlaube mir anzuzeigen, daß ich meine Klempnerei nach der Rosmarienstraße verlegt habe.

Hochachtungsvoll

R. Karrasch,

Klempner.

Wohnungsveränderung.

Mit dem heutigen Tage verlegte ich meine Wohnung vom Pferdegraben nach dem **früher von weil. Drechslermeister Schmidt benutzten Hause** an der Osterstraße hies. und bitte meine geehrten Kunden und Gönner, indem ich prompte und reelle Bedienung zusichere, das mir bisher geschenkte Vertrauen auch ferner zu erhalten und mich mit Aufträgen zu unterstützen.

Jever, Osterstraße, 1. Mai 1889.

Herm. Hillers jr., Drechsler.

Heringe in Aspic, à Dose 80 Pfg.,
Bismarck-Heringe, Stück 15 Pfg.,
Delicateß- do., „ 12 „
Anchovis in 1 Pfds.-Dosen 50 Pfg.,
Appetit-Sild,
Delicateß-do.,
Lachsaufschnitt in Dosen à 75 Pfg. und 1 Mk. 50 Pfg.,
Sardinen à l'huile,
Hummer, Helgolander Kronen-,
Lachs,
Caviar in Dosen,
Rollmöpse, Berliner,
Sardellen, echte Monnickendammer,
Große Emder Heringe,
Russ. Kronsardinen in Fässern

empfiehlt Wilh. Gerdes.

Oelfarben, trockene Farben, Terpentin, Oel, Lacke, Pinsel und Fensterglas

empfiehlt billigst Wilh. Popken,

Jever, Neuestr.

Redaction, Druck u. Verlag von C. L. Mettcker u. Söhne, Jever.

— Hierzu 1 Beilage. —

Landesbibliothek Oldenburg

Beilage
zu Nr. 68 des „Jeverschen Wochenblatts" vom 2. Mai 1889.

Verpachtung.

Das dem Herrn Proprietair G. F. Ehrentraut in Oldenburg gehörige, zu Nenndorf belegene

Landgut

zur Gesammtgröße von 74 Hect. 26 Ar 33 []Mtr. = 157,07 Matten soll auf mehrere Jahre zum Antritt mit dem 1. Mai 1890 öffentlich an den Meistbietenden verpachtet werden.

Termin zur öffentlichen Verpachtung wird angesetzt auf

Montag, den 27. Mai d. J.,
Nachmittags 3 Uhr,
in Horch's Restaurant zu Jever.

Zu der Besitzung, welche an der Chaussee und in einem Complex belegen ist, gehören außer gutem tiefgründigen Ackerboden größere Flächen alten Weidelandes und kann daher die Pachtung empfohlen werden.

Pachtliebhaber werden eingeladen mit dem Bemerken, daß die Verpachtsbedingungen vom 12. Mai d. J. an bei dem Unterzeichneten zur Einsicht ausliegen, auch etwa gewünschte weitere Auskünfte von mir gern ertheilt werden.

Hohenkirchen, den 30. April 1889.

H. Jürgens,
Auctionator.

Notificationen.

Die Herren R. Hinrichs und W. A. Eykamp lassen den ihnen gemeinschaftlich gehörenden, zu Friederikensiel belegenen

Erbpachtkrug

am Donnerstag, den 16. Mai d. J.,
Vormittags 10 Uhr,

im Locale des Großherzoglichen Amtsgerichts Jever, Abth. II, durch den Unterzeichneten öffentlich an den Meistbietenden verkaufen.

Der Käufer kann eine zu der Besitzung angepachtete Parcelle Andelgroden übertragen erhalten und bietet sich hier für einen strebsamen Mann Gelegenheit zum Erwerb einer sicheren Brodstelle.

Kaufliebhaber werden eingeladen.

Hohenkirchen, 1889 April 30.

H. Jürgens,
Auctionator.

Die Ueberwegung über mein Land von hier nach Gilde, sowie nach Groß-Wassens wird Jedem aufs strengste untersagt. Zuwiderhandelnde werden zur Anzeige gebracht.

Depenhausen, 1889. Carl Lauts.

Ich habe mein Mündel noch bei einem Schuhmacher in die Lehre zu geben.

Anmeldungen baldmöglichst bei

Hooksiel. Th. Gerriets.

Stierköhrungssache.

Zur Nachköhrung von Stieren im Verbande Jever sind folgende Termine angesetzt:

Sonnabend,	11. Mai,		**Alte Brücke,**	Vorm. 10	Uhr,
„	11.	„	**Waddewarden,**	Nachm. 3	„
Montag,	13.	„	**Wichtens,**	Vorm. 10	„
„	13.	„	**Neugarmssiel,**	Nachm. 3	„
Sonnabend,	18.	„	**Schaar,**	Vorm. 11	„
Montag,	20.	„	**Hohenkirchen,**	„ 9	„
„	20.	„	**Minsen,**	Nachm. 2	„
Donnerstag,	23.	„	**Sengwarden,**	Vorm. 9	„
Sonnabend,	25.	„	**Ostiem,**	„ 9	„
„	25.	„	**Jever,**	Nachm. 4	„
Montag,	27.	„	**Cleverns,**	Vorm. 10	„

Relinghausen, 30. April 1889.

Der Obmann.
A. Reling.

Ich bin am Sonnabend, den 4. Mai, des Nachmittags, und Sonntag, den 5. Mai, bei Wittwe Heuermann in Rüstersiel wieder anwesend mit

30 bis 40 großen und kleinen Schweinen

und werde dieselben zu billigsten Preisen verkaufen.

Edewecht. Müller W. Blendermann.

Da so vielfach mit dem Creditiren Mißbrauch getrieben wird, sehe ich mich veranlaßt, vom 1. Mai d. J. ab nur gegen Baarzahlung zu liefern, in günstigem Falle bin ich nicht abgeneigt, drei Monate Ziel zu geben.

Halte mich meinen werthen Kunden und Gönnern bei fortan **ermäßigter Preisstellung** auch fernerhin bestens empfohlen.

Achtungsvoll

Fedderwarden. **H. E. Hillers,**
Schuhmacher.

Diejenigen, welche mir laut Rechnung aus 1888 und von früher schulden, ersuche, innerhalb 14 Tagen Zahlung zu leisten. Wer mir aus der Zeit vom 1. Januar bis jetzt schuldet, wolle den Betrag vor dem 1. Juli d. J. entrichten. D. O.

In meinem an der Nordstraße belegenen Hause ist das

Unterhaus mit großem Laden

im Ganzen oder getheilt auf sofort oder später zu vermiethen.

Bant. Chr. Söker.

Eine angemessene Belohnung zahle ich Demjenigen, welcher mir den Thäter, der mit Absicht meine Aecker zertreten hat, so anzeigt, daß ich ihn gerichtlich belangen kann.

Jever. W. Stephan.

Tüchtige Arbeiter

auf sofort gegen hohen Accordlohn und in Tagelohn gesucht. Man wende sich an den Aufseher Suhren zu Neuenwege bei Varel. Maschinentorffabrik Varel

Varel. R. J. Ruschmann.

Landesbibliothek Oldenburg

Monats-Uebersicht
der Oldenburgischen Spar- und Leih-Bank, Filiale Jever,
pro 1. Mai 1889.

Activa.	ℳ ₰	Passiva.	ℳ ₰
Casse-Bestand	101 441 78	Depositen-Bestand	1 311 073 91
Wechsel-Bestand	682 037 31	Conto-Corrent-Creditoren	21 797 36
Conto-Corrent-Debitoren	406 841 12	Diverse Creditoren	19 052 07
Effecten-Bestand	70 790 17		
Diverse Debitoren	90 812 96		
	1 351 923 34		1 351 923 34

Für die Verbindlichkeiten der Filiale haftet die **Oldenburgische Spar- und Leih-Bank** mit ihrem gesammten Actien-Capital von 3 000 000 Mk. und dem Reservefonds von 750 000 Mk.

Wir vergüten für Einlagen:
bei 3monatlicher Kündigung ½ % unter dem jeweiligen Discont der Deutschen Reichsbank, mindestens 2½ %, höchstens 3½ % p. a.
bei kurzer Kündigung . . . . . 2 % p. a.

Jever, 1889 Mai 1.

Oldenburgische Spar- u. Leih-Bank, Filiale Jever.

Clemens. **Cornelius.**

Zu verkaufen.
2 fette Schweine.
Minsen. F. Osterkamp.

Zu verkaufen.
1500 Pfund Landheu.
Feldhausen. Marten Reents.

Zu verkaufen.
2 schöne Kuhkälber.
Moorwarfen. Nannen Wwe.

Zu verkaufen.
Eine vollständige Ladeneinrichtung mit Tresen.
Rahrdum. E. Zingel.

Zu verkaufen.
Zwei neue 2thürige Kleiderschränke.
Coldewei bei Fedderwarden. C. Dirks.

Zu verkaufen.
Eine vierjährige, fehlerfreie, trächtige Stute, fromm im Geschirr.
Jever. H. Andrée.
Auf sogleich ein Knecht gesucht. D. O.

Zu verkaufen.
Ein schönes, schwarzbuntes Kuhkalb.
Rahrdum. Jasper Collmann.

Zu verkaufen.
Ein 1¼jähriger, schwarzbunter, angeköhrter Stier, abstammend vom Prämienstier „Fritz II."
Ebkeriege. H. Janßen.

Ein gutes Karnrad sucht zu kaufen
St.-Jooster-Groden. Franz Ulfers.

Gesucht.
Ein Schmiedegeselle, am liebsten einer, der erst seine Lehrzeit beendet hat.
Näheres bei
Jever. H. A. Koopmann, Schlosser.

Gesucht.
Auf Mai ein Drescherknecht, der ziemlich gut ackern kann, und ein Kleinknecht von 15—17 Jahren, gegen guten Lohn.
Potthuse bei Hohenkirchen, 1889 April 25.
F. J. Fooken.

Gesucht.
Auf sofort ein Hausknecht. Zeugnisse sind vorzuzeigen.
Jever, Schütting. Campes.

Gesucht.
3 Zimmer- und Bautischlergesellen.
Schaar. W. J. Schröder.

Gesucht.
Auf sofort ein werkverständiger Schuhmachergeselle.
Jever, Wasserpfortstr. A. D. Köster.

Gesucht.
1 tüchtiges Dienstmädchen.
Wilhelmshaven. Kaufmann Bredehorn.

Gesucht.
Auf sogleich ein Knecht mit guten Zeugnissen.
Schreiersort. W. Weers.

Gesucht
Auf sofort ein jetzt aus der Lehre getretener Geselle.
Oldorf. Schuhmacher J. B. Bruns Wwe.

Gesucht.
Umstände halber auf Mai eine zweite Magd.
Schreiersort. C. Brören.

Gesucht.
Auf sofort eine tüchtige Mamsell, welche mitunter im Laden und in der Wirthschaft aushelfen muß.
Sande. R. J. Rohlfs.

Zimmer- und Maurergesellen können Arbeit erhalten.
Heppens, den 1. Mai. F. Siefken, Zmstr.

Gesucht.
Auf sofort mehrere Arbeiter zum Kleiladen in Jaderberg. Anmeldungen nimmt entgegen der Vorarbeiter A. Stiller, zur Zeit beim Kleiladen in Sande.

Suche auf gleich einen zweiten Knecht mit guten Zeugnissen.
St.-Jooster-Groden. Franz Ulfers.

Schöne Eßkartoffeln vorräthig.
Horumersiel. H. Behrens.

Landesbibliothek Oldenburg

Krieger-Verein Schortens.

Sonntag, den 5. Mai, Abends 6 Uhr:

General-Versammlung.

Tagesordnung: 1) Rechnungsablage; 2) Vereinsangelegenheiten; 3) Aufnahme neuer Mitglieder; 4) Hebung der Extra-Anlage 1 Mk. 10 Pf.

Der Vorstand.

Kriegerverein Hormmersiel.

Sonntag, den 5. Mai, Abends 8 Uhr:

Versammlung.

Aufnahme neuer Mitglieder.
Fahnenweihe betreffend.
Theilnahme an der Fahnenweihe in Waddewarden und Sengwarden.
Verschiedenes.

Der Vorstand.

Kriegerverein Sillenstede.

Versammlung
am Sonntag, den 5. Mai, Abends 8 Uhr,

beim Vereinsfreunde Aug. Janssen.

Tagesordnung:
Einladungen verschiedener Vereine.
Aufnahme neuer Mitglieder.
Verschiedenes.

D. V.

Gesellen-Verkehr.

Sonntag, den 5. Mai 1889:

Meister- u. Gesellen-Ball,

wozu freundlichst einladet

d. z. V.

Schützenhof.

Nach Beschluß der General-Versammlung des Sonnabend-Kegelclubs im Schützenhof Anfang der Saison am **Sonnabend, den 4. Mai.** D. V.

Knorr'sche Suppentafeln,
à 20 Pfg., sind in allen Sorten wieder vorräthig.

Wilh. Gerdes.

Ich empfehle mich zum Kleidermachen in und außer dem Hause und bitte um vielen Zuspruch.

Theda Hemmelrik.
Wohnhaft bei Herrn Schulze in Wiefels.

Vom 1. Mai an wohne ich am Markt, im früher Jacobs'schen Hause.

Fr. Harms, Thierarzt.

Bunte Bohnen, Pfd. 13 Pfg., **Sauerkohl**, Pfd. 10 Pfg., 6 Pfd. 50 Pfg., **Reis**, Pfd. 13 und 15 Pfg., **Graupen**, Pfd. 13 Pfg., grüne und graue **Erbsen**, sowie schöne **Eßkartoffeln** billigst bei

Eilers & Gerken, Burgstr.

Klee- und Grassamen bei **Eilers & Gerken.**

Frische gebrannte Kaffees, Pfd. 1,30, 1,40 und 1,50 Mk., empf. **Eilers & Gerken.**

Wohnungsveränderung.

Verlegte meine Wohnung nach der **Drostenstraße**, gegenüber Herrn Tischlermeister Mehrtens.

Hochachtungsvoll
Schneider **Carl Eilers.**

Empfehle mich den geehrten Bewohnerinnen von Jever und Umgegend als

Putzmacherin.

Prompte und reelle Bedienung versprechend, zeichne hochachtungsvoll

Drostenstraße. Frau Schneider Eilers.

Hüte werden geschmackvoll und billig garnirt.

Mit dem heutigen Tage eröffnete in dem zuletzt von Herrn Kaufmann Averberg bewohnten Hause an der Osterstraße für meine Rechnung ein

Colonialwaaren-Geschäft

und halte mich dem geehrten Publikum bestens empfohlen.

Jever, 1. Mai 1889.

M. Kossenhaschen.

Blühende Stiefmütterchen

in schöner Farbenzeichnung empf. **Wilhelmine Ahlfs.**

Bewährte Mittel gegen **Leichdornen**, sowie gegen **Kopfschuppen (Schinn)** empfiehlt die

Apotheke in Hohenkirchen.

Zur gefl. Beachtung!

Theile hierdurch ergebenst mit, daß ich mit dem heutigen Tage das von weil. T. O. Müller zu Altfunnixsiel geführte Geschäft übernommen habe und dasselbe in bisheriger Weise fortsetzen werde. Indem ich prompte und reelle Bedienung verspreche, bitte ich, das meinem Vorgänger geschenkte Wohlwollen auf mich übertragen zu wollen.

Hochachtungsvoll

J. H. Buck.

Altfunnixsiel, den 1. Mai 1889.

Costumes.

Tüchtige Näherinnen suche ich dauernd zu engagiren.

A. Mendelsohn.

Sofort zu empfangen habe ich 20,000 Mk., 12,000 Mk., 3000 Mk. und 4000 Mk. auf sichere Landhypothek gegen mäßige Zinsen in Auftrag zu belegen.

Jever. **M. U. Minssen.**

Eine zur Buck'schen Concursmasse gehörige dunkelbraune Stute soll unter der Hand verkauft werden und wollen Reflectanten sich baldigst bei mir einfinden.

Jever. **M. U. Minssen,**
Concursverwalter.

Ich wünsche ein 1½jähriges Beest in gute Weide (nahe der Stadt) zu vergeben.

Jever, beim Tivoli. T. Helmerichs Wwe.

Zwei Pfauhähne hat billig abzugeben

Warfreihe. H. Pielstick.

Landesbibliothek Oldenburg

☞ Stiefmütterchen in Massenvorrath, Nelken, Pechnelken, Vergißmeinnicht, Primeln, Aurikeln u. s. w. halte bestens empfohlen.

Jever. **A. Windels.**

Gemüsepflanzen,

als Rothkohl, Buskohl, Blumenkohl, Wirsingkohl, Kohlrabi, habe vorräthig.

Jever. **A. Windels.**

Schulbücher,

dauerhaft und fest gebunden, neueste Auflagen, sowie sämmtliche Schulartikel billigst bei

Anton Flitz, Buchbinder.

Maitrank

aus frischem Waldmeister, à Flasche 80 Pf., empfehlen **Gebr. Ohmstede jun.**

Enorm billige, feste Preise! Größte Auswahl.

J. Egberts, Wittmund,

Eisen- und Kurzwaaren-Geschäft

en-gros und en-detail.

Gußeiserne Sparherde, stets 40 Stück am Lager. Kochtöpfe in Gußeisen, gußeisern emaillirte, Blech, verzinnt und emaillirt, in allen Größen und Formen. Sämmtliche Haushaltungs-Gegenstände. Einfriedigungsdraht. Drahtstifte. Drahtkrampen. Drahtgeflechte.

Jeder überzeuge sich, daß ich **erheblich billiger** verkaufe, wie jede Concurrenz.

Wittmund. **J. Egberts.**

NB. An Sonn- und Festtagen ist mein Geschäft während der Kirchzeit geschlossen.

Bruthenne gesucht.

Dr. Minssen.

Dem Peter

zum 20. Wiegenfeste!

Es wünschet Dir der Freunde Schaar,
Leb' glücklich noch so manches Jahr;
Ich wünsche Dir aus Herzlichkeit
Sollst leben drei Jahr nach der Ewigkeit!

Allen lieben Verwandten, Freunden und Bekannten von Nah und Fern sagen wir für die vielen Glückwünsche und Geschenke zu unserer goldenen Hochzeit unsern aufrichtigen Dank, insbesondere noch unseren lieben Mitbürgern für die uns erwiesene Ehre und Theilnahme an unserem Jubeltage den wärmsten und innigsten Dank.

Fedderwarden, 27. April 1889.

Franzen und Frau,
geb. Lübben.

Geburts-Anzeige.

Die glückliche Geburt eines Sohnes zeigen sehr erfreut an

Jever, 29. April 1889.

H. W. Hinrichs und Frau.

Verlobungs-Anzeigen.

Verlobte:
Ella Schröder
Friedrich Windels.

Jever. Sengwarden.

Verlobte:
Antonie Reents
Gerhard Tiarks.

Moorsum. Warfreihe.

Meine Verlobung mit Fräulein **Anni Behncke**, Tochter der Frau Major Behncke in Oldenburg, beehre ich mich ergebenst anzuzeigen.

Westerstede, April 1889.

Karl Scheer, Amtsauditor.

(Statt besonderer Anzeige.)

Die Verlobung unserer Tochter **Marie** mit dem Oberhautboisten der kaiserlichen Marine Herrn **Ernst Grauert** zeigen hiermit ergebenst an

H. Harms und Frau.

Crildumersiel, im April 1889.

Verlobte:
Marie Harms
Ernst Grauert.

Crildumersiel. Wilhelmshaven.

Todes-Anzeigen.

Heute Morgen um 6½ Uhr entschlief sanft nach schwerem Leiden meine liebe Frau, die treusorgende Mutter meiner Kinder,

Johanne v. Heimburg,
geb. Kossenhaschen,

im 48. Jahre ihres Lebens.

Um stille Theilnahme bittet

A. von Heimburg.

Knyphausen, 29. April 1889.

Die Beerdigung findet Sonnabend Nachmittag um 4 Uhr statt.

Heute Nachmittag um 1 Uhr entschlief sanft und ruhig nach langen, schweren, mit großer Geduld ertragenen Leiden mein lieber guter Mann und meiner Kinder treusorgender Vater, der Landbriefträger

J. G. Georgs,

in seinem 33. Lebensjahre.

Tieftrauernd stehe ich mit meinen drei kleinen Kindern und den hochbetagten Eltern am Sarge des so früh Geschiedenen.

Um stille Theilnahme bitten

J. G. Georgs Wwe.
nebst Kindern.

Fedderwarden, 26. April 1889.

Die Beerdigung findet am Freitag, den 3. Mai Nachmittags 4 Uhr, statt.

Danksagung.

Allen, die unsern theuren Entschlafenen C. G. G. Behrens zu Fr.-Aug.-Groden zu Grabe geleiteten, seinen Sarg mit Kränzen schmückten und auch hierdurch ihre Theilnahme bewiesen, sagen herzlichen Dank.

Die trauernden Angehörigen.

Landesbibliothek Oldenburg