Landesbibliothek Oldenburg

Digitalisierung von Drucken

Jeversches Wochenblatt
1889

72 (9.5.1889)

urn:nbn:de:gbv:45:1-427858

Visual Library

Jeversches Wochenblatt

und

Amtlicher Anzeiger für Wilhelmshaven.

№ 72. Donnerstag, den 9. Mai 1889.

Die unter dem 26. April 1889 ausgegebene Nummer 10 des Reichsgesetzblattes enthält: Gesetz, betreffend die Abänderung des Vereinszollgesetzes vom 1. Juli 1869. S. 53. — Bekanntmachung, betreffend die Einfuhr von Pflanzen und sonstigen Gegenständen des Gartenbaues. S. 54.

Haus- und Verdienstorden.

Seine Königliche Hoheit der Großherzog haben zu verleihen geruht:

I. das Ehren-Großcomthurkreuz:

dem Fürstlich Schaumburg-Lippeschen Präsidenten der Landesregierung, Spring;

II. das Ehren-Comthurkreuz:

dem Fürstlich Schaumburg-Lippeschen Landgerichtspräsidenten Freiherrn von Bülow,

dem Fürstlich Schaumburg-Lippeschen Kammerherrn von Alten,

dem Maler Professor Hans Gude in Berlin;

III. das Ehrenkreuz II. Classe:

dem Polizei-Wachtmeister Büntjen in Oldenburg,

dem Fürstlich Schaumburg-Lippeschen Kammerdiener Holste;

IV. das Ehrenkreuz III. Classe:

dem Fürstlich Schaumburg-Lippeschen Hofjäger Franke.

J. A.: Römer.

Nachdem von Seiner Majestät dem Deutschen Kaiser und König von Preußen

dem Oberschenk und Kammerherrn Grafen von Wedel der Stern zum Rothen Adler-Orden II. Classe,

dem Kammerherrn Freiherrn von Friesen der Rothe Adler-Orden III. Classe

verliehen worden, haben Seine Königliche Hoheit der Großherzog die Erlaubniß zur Annahme und Anlegung dieser Orden zu ertheilen geruht.

Es sind versetzt:

1. der Locomotivführer Hanken II von Quakenbrück nach Oldenburg;
2. der Locomotivführer-Gehülfe Sutor von Nordenham nach Oldenburg;
3. der Locomotivführer-Gehülfe Borrmann von Brake nach Oldenburg;
4. der Locomotivführer-Gehülfe Prott von Oldenburg nach Nordenham;
5. der Locomotivführer-Gehülfe Hoting von Oldenburg nach Brake.

Die Bahnwärter Möhlenhoff, Posten 25, und Vogt, Posten 31 der Strecke Oldenburg-Bremen sind aus dem Wärterdienste ausgeschieden.

Obrigkeitliche Bekanntmachungen.

Mit dem 15. Mai d. J. wird die Station Schneidertrug für den unbeschränkten Güterverkehr mit Stationen der Eisenbahn-Directions-Bezirke Elberfeld, Hannover, Köln (rechtsrheinisch) und Magdeburg, sowie der sächsischen Staatsbahnen, die Station Langförden ebenfalls mit Stationen der sächsischen Staatsbahnen zugelassen.

Oldenburg, 4. Mai 1889.

Eisenbahndirection.

Die Schulvorstände in den evangelischen Schulachten des Herzogthums werden hierdurch daran erinnert, daß Anträge auf Bewilligung von Staatsbeihülfen zu den Schullasten, die nach dem Fuße der Einkommensteuer aufzubringen sind, nach dem Regulativ vom 9. Juni 1888 vor dem 20. August beim Oberschulcollegium eingereicht werden müssen.

Es hat dies in der Form von Auszügen aus den Schulrechnungen de 1. Mai 1888/89 zu geschehen, wozu die Vordruckbogen in der Registratur des Oberschulcollegiums zu haben sind, wenn der Vorrath bei den Schulvorständen erschöpft ist. Zunächst ist darauf zu sehen, daß die Schulrechnung vor dem 1. August abgelegt wird, damit der Rechnungsauszug rechtzeitig angefertigt und eingesandt werden kann.

Oldenburg, 2. Mai 1889

Evangelisches Oberschulcollegium.

v. Beaulieu.

Der Nebenlehrer Havekost zu Knipphauserstiel ist auf Mai zum Hauptlehrer in Westerholt ernannt.

Der Nebenlehrer Sander zu Ohmstede ist auf Mai zum Hauptlehrer in Delfshausen ernannt.

Oldenburg, 3. Mai 1889.

Evangelisches Oberschulcollegium.

v. Beaulieu.

Verordnungen und Bekanntmachungen der Central- und Provinzialbehörden.

Auf Grund des § 138 des Gesetzes über die allgemeine Landesverwaltung vom 30. Juli 1883 wird über den Verkehr von Schiffen und Fahrzeugen auf gesperrtem Schießgebiet der Weser unter Vorbehalt der Zustimmung des Bezirksausschusses nachstehende Polizei-Verordnung erlassen:

Die diesjährigen Schießübungen der III. Matrosen-Artillerie-Abtheilung auf den Forts Langlütjen I und II finden vom 8. bis 31. Mai d. J. statt und beginnen täglich, wenn angängig, ungefähr 4 Stunden vor tiefster Ebbe, bezw. 2 Stunden nach Hochwasser. Das Schießgebiet wird begrenzt durch die Linie von Fort Langlütjen II nach der Tonne V und die Linie von Fort Langlütjen I nach der Tonne Y. Auf den beiden Forts weht während der Schießzeit eine schwarze viereckige Flagge. Während dieser Zeit ist das Passiren, Kreuzen und Ankern von Schiffen und Fahrzeugen jeder Art in dem Schießgebiet verboten. Nur Schnelldampfer des Norddeutschen Lloyd

Landesbibliothek Oldenburg

können jeder Zeit passiren, dürfen aber auf dem Schießgebiet nicht ankern. Außerdem wird in den Tagen vom 5. bis 8. Juni einschließlich eine Schießübung mit 3,7 cm Revolverkanonen aus der Batterie Brinkamahof 1 abgehalten und nach der Weser zu scharf geschossen werden. Die Schifffahrt wird durch diese Schießübung nicht behindert, nur dürfen Schiffe und Fahrzeuge nicht innerhalb der Peilungslinien Batterie Brinkamahof I, Fort Langlütjen I und Batterie Brinkamahof I, Fort Langlütjen II zu Anker gehen. Für die Zeit des Schießens weht auf der Batterie Brinkamahof I eine schwarze viereckige Flagge.

Zur Durchführung vorstehenden Verbotes sind Minenleger, von Mannschaften der III. Matrosen-Artillerie-Abtheilung besetzt, bestimmt, von denen einer in Höhe von Imsum, der andere in Höhe des Kaiserhafens kreuzt. Den Anordnungen derselben ist sofort und unbedingt Folge zu leisten, ebenso sind die von den genannten Forts bezw. Batterien aus durch Signal gegebenen Befehle sofort zu befolgen.

Zuwiderhandlungen gegen diese Polizei-Verordnung werden mit Geldstrafe bis zu 60 Mark geahndet, an deren Stelle im Falle des Unvermögens entsprechende Haftstrafe tritt.

Stade, den 20. April 1889.

Der Regierungs-Präsident:
J. V. gez.: Reinick.

Vorstehende Bekanntmachung wird hierdurch zur öffentlichen Kenntniß gebracht.

Amt Jever, 1889 Mai 4

Zedelius

Unter Bezugnahme auf die Bekanntmachung vom 25. v. M., betreffend Wegeschau, wird ferner bekannt gemacht, daß:

1. die auf den 23. Mai für die Bauerschaften Ostiem, Roffhausen, Schortens und Schoost der Gemeinde Schortens anberaumte Wegschau auf **Freitag, den 31. d. M.**, verlegt wird;
2. die Wegschau in der Gemeinde Accum am **16. d. M., Nachmittags**, stattfindet.

Amt Jever, 4. Mai 1889.

J. V. d. A.:
Bucholtz.

Es wird hiedurch die unberechtigte Ueberwegung über die Parcellen 6 und 7 des Fedderwarder Baugrodens, genannt „Blink", über die vor diesen Parcellen belegene Trift, über den Kajedeich und weiter über die Außenberme am Schaudeich vor dem Voslapper, Bauenser und Bohnenburger Andelgroden bei Vermeidung einer Brüche bis 30 Mk. verboten.

Amt Jever, 1889 April 15.

Zedelius.

Ich ersuche um Mittheilung des gegenwärtigen Aufenthalts des Agenten Wedel, zuletzt zu Jever wohnhaft. Nr. 142/89.

Jever, 4. Mai 1889.

Der Amtsanwalt.
Tenge.

Wer Forderungen an die städtischen Cassen aus dem Jahre 1. Mai 1888/89 hat, wolle Rechnung zur Vermeidung von Nachtheilen baldigst einreichen.

Jever, 6. Mai 1889.

Stadtmagistrat.
Dr. Büsing.

Gerdes.

Der Insasse des Armenarbeitshauses hieselbst, Reiner Folkers Oltmanns, hat am 6. Mai das Armenarbeitshaus verlassen. Es wird gebeten, denselben ins Armenarbeitshaus wieder einzuliefern.

Jever, 8. Mai 1889.

Stadtmagistrat.
Dr. Büsing.

Zwangsversteigerung.

Jever.

Am Freitag, den 10. Mai d. J., Nachmittags 4 Uhr,

soll im „Rüstringer Hof" hieselbst
1 mahagoni Sopha
öffentlich meistbietend gegen Baarzahlung verkauft werden.

Körber, Gerichtsvollzieher.

Vergantungen.

Minsen. Der Wirth und Bäcker F. E. Osterkamp läßt wegen Auswanderung nach Amerika in und bei seiner Behausung daselbst am

Montag, den 13. Mai d. J., Nachm. 2 Uhr beginnend,

öffentlich an den Meistbietenden mit Zahlungsfrist durch den Unterzeichneten verkaufen:

1 allerbeste Milchkuh, 2 fette Schweine,

1 mahag. Sopha, 6 do. Polsterstühle, 1 Sophatisch, 1 Glasschrank, 2 stumme Diener, 2 große Kleiderschränke, darunter 1 eichener, einige Dtzd. feine Porzellantassen, porzell. Dessert- und Kuchenteller, Kaffeekannen, Zuckertöpfe und Milchgüsse, 1 compl. Bäckereieinrichtung, 2 fast neue pitschpine Brodtröge, 18 Backplatten, 2 fast neue Gasseln, Tortenformen, Weihnachts- und Kuchenformen, 1 neuen Backofenmund mit Fallthür, 1 Bohlken's Patent-Karnmaschine für 2 bis 3 Kühe, 2 Rahmfässer, 1 Butterkarne, 2 Paar große Wassereimer, verschiedene Ballen, Fässer und was sich weiter noch vorfindet.

Kaufliebhaber werden eingeladen.

H. Jürgens, Auct.

Nachfuge. Nach beendigter Auction soll ein Verkauf unter der Hand des dem pp. Osterkamp gehörigen, zu Minsen belegenen Wirthshauses zum beliebigen Antritt versucht werden. D. O.

Die Herren Gebrüder Bunk zu Wittmund und Hattersum lassen am

Montag, den 13. d. Mts., Vormittags 10 Uhr,

im Müllerschen Gasthofe hieselbst:

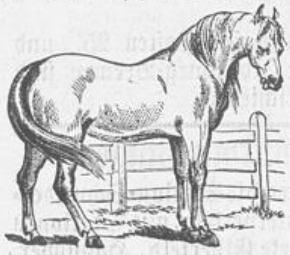

10 Stück Pferde,

Landesbibliothek Oldenburg

25 Stück bestes

Hornvieh

auf geraume Zahlungsfrist verkaufen.
Wittmund, den 7. Mai 1889.

H. Eggers,
Königl. Preuß. Auctionator.

Der Landwirth J. F. Janssen zu Nenndorf bei Waddewarden läßt wegen Aufgabe seines landwirthschaftlichen Betriebes

am Mittwoch, den 15. Mai d. J.,
Nachm. präc. 2 Uhr anfgd.,

in und bei seiner Behausung öffentlich meistbietend mit geraumer Zahlungsfrist durch den Unterzeichneten verkaufen:

6 Pferde:

1 alter Wallach, 2 sechsjähr. do., 2 fünfj. do., 1 vierj. do., 1 Stierkalb, 1 Sau mit Ferkeln,

3 komplete Ackerwagen, 1 Korbwagen, 1 Dreschblock, 3 Fruchtweher, 3 Rappsaatsegel mit Zubehör, 1 Saatdreschblock, 1 Kiddickgätmaschine, 2 Mullbretter, 1 steinerne Landrolle, viele Pflüge, Eggen, Dreistöcke, Siltzeuge, Erdkarren, 1 Ackerschlitten, 1 Rüschschlitten, 1 schönes Schellengeschirr, mehrere Wagen- und Ackerstiehlen, 1 Häckselmaschine, 1 Harkmaschine, 3 Rollbäume, mehrere Dammhecken mit Pfählen, Halsjoche und Kuhketten, Getreidesäcke, Stalleimer und viele sonstige landwirthschaftliche Geräthe;

ferner: 2 gute eichene Kleiderschränke, 2 Commoden, 1 Tisch, 2 Spiegel, 2 Setzbettstellen, wovon 1 mit Matratze, 11 Polsterstühle, 5 Rüschenstühle, 1 Küchentisch mit Bank, 3—4 complete Betten, vieles Porzellan- und Steinzeug, 1 Leinenrolle, mehrere Einmachefässer und viele sonstige nicht genannte Sachen.

Kaufliebhaber ladet ein

Bübbens. J. F. Detmers.

Herr Pferdehändler Ferdinand Gerdes zu Schwittersum beabsichtigt am

Montag, den 13. Mai d. J.,
Morgens 10 Uhr,
im Dierken'schen Gasthofe hieselbst:

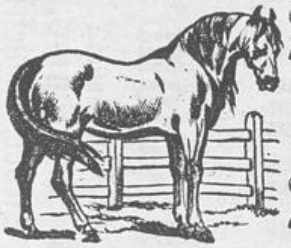

25 Stück beste hochelegante 2- u. 3jährige Pferde

auf geraume Zahlungsfrist durch den Unterzeichneten verkaufen zu lassen.
Wittmund, den 28. April 1889.

H. Eggers,
Königl. Preuß. Auctionator.

Notificationen.

Immobil-Verkauf.

Ovelgönne. Der Hausmann Ummo Lübben auf Schmalenfletherwurp läßt am

Sonnabend, den 18. Mai d. J.,
Nachmittags 4 Uhr,
in Räthjen's Gasthause zu Golzwarden

von seinem auf Schmalenfletherwurp (Gemeinde Golzwarden) belegenen Grundbesitze einen Theil zur Größe von 26,7538 Hect. im Ganzen oder getheilt

öffentlich meistbietend durch den Unterzeichneten zum **zweiten Male** zum Verkauf aufsetzen.

Das zu verkaufende Land bildet eine geschlossene Stelle, ist größtentheils erster Bonität, vorzüglich zur Abwässerung angelegt, wird von der Chaussee durchschnitten und befindet sich in ausgezeichnetem Culturzustande.

Kaufliebhabern kann diese Besitzung mit Recht zum Ankauf empfohlen werden.

A. Schüßler,
Auctionator.

Wohnungsveränderung.

Verlegte meine Wohnung von der Krummelbogenstraße nach der Mühlenstraße (neben Herrn Proprietair Ohmstede).

Frau Johanne Hinners, Näherin.

Landesbibliothek Oldenburg

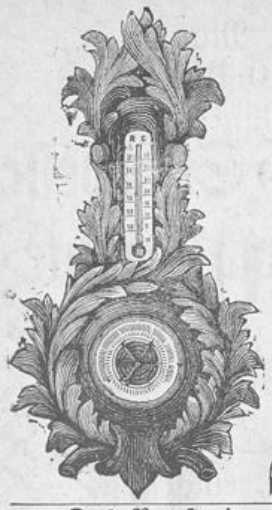

Barometer und Thermometer

in großer Auswahl empfiehlt
B. Abrahams, Uhrm.,
Jever, Neuestraße.

Das Neueste in

Talmi- und Nickelketten

empfiehlt bei größter Auswahl und billigster Preisstellung **B. Abrahams, Uhrm.,**
Neuestraße.

Uhren

aller Art
empfiehlt bei großer Auswahl bedeutend billiger wie jede auswärtige Concurrenz

B. Abrahams,
Jever, Neuestr.

Zu Mai-Einkäufen

empf. sämmtl. Manufacturwaaren zu sehr billigen Preisen. Große Auswahl in Kleiderstoffen von den billigsten bis zu den feinsten Sorten. Regenmäntel, Jaquets und Umhänge, Regenschirme in Seide, Gloria und Zanella, von 1 Mark an.

Jever, Schlachtstr. **Ludw. Bloh.**

Neu eingetroffene **Anzüge**, für Herren und Jünglinge, in sehr kräftiger und schöner Waare, einzelne Jaquets, Hosen und Westen, starke graue und dunkelgestr. Lederhosen, sowie Zwirn- u. Fünfschaft-Hosen, Hemde, Kittel, Unterzeuge und Strümpfe verkaufe mit dem kleinsten Nutzen.

Jever, Schlachtstr. **Ludw. Bloh.**

Englische glasirte Thonröhren mit Muffen von unübertroffener Härte in Lichtweite von 8 bis 50 Centimeter empfiehlt C. E. Hollmann,
Jever, Sägemühle.

Zu verkaufen.

Ein fettes Kalb.

Oldorf. H. Mammen.

Mit dem 1. Mai wurde das Aichamt nach der St. Annenstraße, gegenüber der Jeverl. Bank, verlegt.

Jever. G. F. Bley, Aichmstr.

Empfehle mich den Einwohnern von Sandel und Umgegend als

Schuhmacher.

Gute und reelle Arbeit versprechend, bitte ich um vielen Zuspruch.

Sandel, im Mai 1889.

Carl Renken.

Mit dem heutigen Tage eröffnete ich in dem P. Folkers'schen Hause in Ostiem eine

Colonialwaarenhandlung.

Indem ich verspreche, nur gute Waare bei niedrigster Preisstellung zu führen, bitte um vielen Zuspruch.

Ostiem, 1889 Mai 6.

H. Hinrichs.

Etablissements-Anzeige.

Zeige ergebenst an, daß ich in dem früheren Wert Gerdes'schen Hause hieselbst mich als **Zimmermeister** niedergelassen habe und halte mich als solcher den Wohlwollen der Bewohner der Umgegend freundlichst empfohlen.

Carolinengroden bei Carolinensiel.

Ihnke Ihnken, Zimmermeister.

Wohnungsveränderung.

Ich wohne jetzt bei dem Herrn Schuhmachermstr. H. Bruns und bitte meine werthen Kunden, mich auch in meiner neuen Wohnung unterstützen zu wollen. Gute Arbeit und billige Preisstellung wird zugesichert.

Hohenkirchen. **Catharine Sidden.**

Den geehrten Bewohnern von Sillenstede und Umgegend die ergebene Anzeige, daß ich mich hier als

Nähterin

niedergelassen habe und bitte um vielen Zuspruch.

Sillenstede. Theda Caspers.

Empfehle mich zum Waschen und Plätten, sowie zum Kochen und Aufwarten, ferner zu allen sonstigen Arbeiten in und außer dem Hause.

Sillenstede. Frau Friederichs,
früher in der Strickschule.

Den geehrten Bewohnern von Altgarmsstiel und Umgegend mache ich ergebenst die Anzeige, daß ich mich daselbst als

Schuhmacher

etablirt habe. Indem ich bei billiger Preisstellung gute und dauerhafte Arbeit, sowie prompte Bedienung verspreche, bitte ich um recht vielen Zuspruch.

Hochachtungsvoll

Fritz C. Böhling, Schuhmacher.

Landesbibliothek Oldenburg

A. Mendelsohn

in Jever
empfiehlt in enormer Auswahl

Gardinen,

weiss, crême, ecru,
in guten waschbaren Qualitäten.

—:—

Meterwaare, eingefaßt,
40 Pf. anf.

—:—

Abgepaßte Fächer, eingefaßt,
4,80 Mk. anf.

—:—

Nebenstehende Gardine, eingefaßt, Mtr. 48 Pf.

Vaterländische Vieh-Versicherungs-Gesellschaft

zu Dresden,

nicht zu verwechseln mit der sächsischen Vieh-Versicherungs-Bank, **feste** und **billige Prämien ohne Nachschußpflicht**, günstigste Versicherungsbedingungen, Vertrag mit über 500 landwirhschaftlichen Vereinen, **sucht** aller Orten **tüchtige** und **zuverlässige**

Vertreter.

Dresden, Schnorrstraße 14 p. **Die Direction.**

Post- u. Telegraphen-Station.

Thermalbad Werne

Eine Meile von der Eisenbahnstationen Camen, Lünen und Mersch, Westf. Bahn.

bei Stadt Werne, Westfalen.

Heilquellen ersten Ranges, grosser Wasserreichthum, nach der Analyse des Herrn **Geh. Hofraths Prof. Dr. Fresenius** von ähnlicher Zusammensetzung, aber reicher an **heilkräftigen** Bestandtheilen als die warmen Soolquellen von Oeynhausen und Nauheim.

Glänzende Kurerfolge gegen **Rückenmarksleiden, Skrophulose, Hämorrhidalleiden, rheumatische Beschwerden, Lähmungen, Flechten, tarpide Geschwüre, Knochenkrankheiten, Hautwassersucht etc. Brochüre Dr. Hoevener.**

Hübscher Park, Logirhaus mit guter Einrichtung, sehr gute Pension zu billigsten Preisen 3 bis 4 Mark per Tag.

Eröffnung des Bades am 15. Mai.

Der Badekommiss. **R. Schoenyahn.**
Der Badearzt: **San.-Rath Dr. Hoevener.**

Rosinen, à Pfd. 22 Pfg., empfiehlt
F. J. H. Warntjen.

Tapetenproben

in größter Auswahl, neueste, geschmackvolle Muster, hält zu geneigten Aufträgen angelegentlichst empfohlen

J. F. G. Trendtel.

Wegen gänzlicher Aufgabe der Herren-Garderobe sollen im Monat Mai meine sämmtlichen fertigen Sachen total ausverkauft werden.

Wasserpfortstr. **Joh. Michels.**

Mortéin, bewährt als sicherstes Mittel gegen Motten, totale Vernichtung von Fliegen, Wanzen, Flöhen, Ameisen, Küchenkäfern 2c. Pack. 50 u. 20 Pf. nur bei Elise Hillers.

Landesbibliothek Oldenburg

Die Herren R. Hinrichs und W. A. Eykamp lassen den ihnen gemeinschaftlich gehörenden, zu Friederikensiel belegenen

Erbpachtkrug

am Donnerstag, den 16. Mai d. J., Vormittags 10 Uhr,

im Locale des Großherzoglichen Amtsgerichts Jever, Abth. II, durch den Unterzeichneten öffentlich an den Meistbietenden verkaufen.

Der Käufer kann eine zu der Besitzung angepachtete Parcelle Andelgroden übertragen erhalten und bietet sich hier für einen strebsamen Mann Gelegenheit zum Erwerb einer sicheren Brodstelle.

Kaufliebhaber werden eingeladen.

Hohenkirchen, 1889 April 30.

H. Jürgens,
Auctionator.

Chr. P. Georg zum Rahrdum beabsichtigt, seine zum Rahrdum belegene

Landhäuslingsstelle,

bestehend aus dem Hause nebst Garten und etwa 5 Matten Landes, unter der Hand zu verkaufen.

Reflectanten wollen sich an mich wenden.

Jever. **Theodor Meyer.**

Das dem Herrn Weinhändler Ohmstede gehörende, an der Osterstraße hies. belegene

Geschäftshaus

mit großem compl. Laden, großem stets trockenen Lagerkeller, Küche, ca. 8 Zimmern und sonstigen Räumlichkeiten, habe ich in Auftrag auf ein oder mehrere Jahre, sofort anzutreten, zu verpachten.

Pachtliebhaber wollen sich baldigst einfinden.

Jever. **M. U. Minssen.**

Das Auftreiben des Viehes auf den großen Waagegroden geschieht am Freitag, den 10. Mai, Morgens 7 Uhr, und haben die Eigenthümer das Hornvieh und die Schafe mit Bricken und Namen gut zu versehen.

Rüstersiel, den 6. Mai 1889.

Lübbe Hinrichs.

Alle Diejenigen, welche noch Forderungen an die verstorbene Frau J. Wübbens zu haben vermeinen, werden ersucht, ihre Rechnungen innerhalb 8 Tagen im Geschäftshause an der Schlachtstraße abzugeben.

G. J. Wübbens in Liq.

Wegen Auflösung des Geschäfts der verstorbenen Frau J. Wübbens werden die noch vorhandenen Liqueure und Spirituosen zu **ermäßigten** Preisen abgegeben.

G. J. Wübbens in Liq.

Auf dem Wege der Submission wünsche ich die Dichtung gegen Wasser meines ca. 28 []m großen Kellers zu vergeben. Die Bedingungen sind bei mir einzusehen.

Fedderwarden, 5. Mai 1889.

C. Wecke, Apotheker.

Der

„Jeverländer"

(Apotheker-Bittern),

nach Vorschrift von Apotheker Weichelt fabricirt von **Wilh. Gerdes,**

hat wegen seines vorzüglichen Geschmacks und seiner Wohlbekömmlichkeit außerordentlichen Beifall seitens der Abnehmer gefunden und erfreut sich in der hiesigen Gegend und in den angrenzenden Landesgebieten **täglich zunehmender Beliebtheit.**

Die Darstellung des **„Jeverländer"** geschieht nach einer Vorschrift, welche nach längeren, eingehenden Versuchen, um den weitgehendsten Ansprüchen zu genügen, festgestellt wurde.

Bei der Bereitung finden die **besten bitteren** und **aromatischen Arzneikräuter,** vornehmlich die **Chinarinde,** sowie der **reinste Spiritus** Verwendung und werden beim Einkauf dieser Ingredienzen nur die **vorzüglichsten** Qualitäten berücksichtigt. Ein Zusatz sogenannter „Essenzen" ist **gänzlich** ausgeschlossen.

Der **„Jeverländer"** riecht und schmeckt **kräftig bitterlich-aromatisch,** hinterläßt einen angenehmen, längere Zeit andauernden bitterlichen Nachgeschmack und unterscheidet sich dadurch vortheilhaft von anderen intensiv bitter und kratzend schmeckenden Fabrikaten.

Der **„Jeverländer"** wirkt, **vor** jeder Mahlzeit getrunken, in hohem Maaße **appetiterregend, nach** jeder Mahlzeit (besonders nach Genuß fetter Speisen) genommen, **verdauungsbefördernd;** wegen seines hohen Gehalts an **China-Extract** ist der Bittern den Küstenbewohnern als Schutzmittel gegen Fieber für den täglichen Gebrauch an Stelle **minderwerthiger** Spirituosen ganz besonders zu empfehlen.

In Rücksicht auf seine kräftige und belebende Wirkung ist der **„Jeverländer"** für **Officiere, Landwirthe** und **Jäger** ein ausgezeichnetes Erfrischungsmittel, namentlich während der rauhen Jahreszeit.

Der **„Jeverländer"** ist in sehr vielen **Hotels, Restaurationen** ꝛc. bereits eingeführt und wird von den Gästen sehr gern getrunken und als ein **vorzüglicher Bittern allseitig gerühmt.**

☞ **Verkaufsstellen durch Placate kenntlich.** ☜

Enorm billige, feste Preise! Größte Auswahl.

J. Egberts, Wittmund,

Eisen- und Kurzwaaren-Geschäft

en-gros und en-detail.

Gußeiserne Sparherde, stets 40 Stück am Lager. Kochtöpfe in Gußeisen, gußeisern emaillirte, Blech verzinnt und emaillirt, in allen Größen und Formen. Sämmtliche Haushaltungs-Gegenstände. Einfriedigungsdraht. Drahtstifte. Drahtkrampen. Drahtgeflechte.

Jeder überzeuge sich, daß ich **erheblich billiger** verkaufe, wie jede Concurrenz.

Wittmund. **J. Egberts.**

NB. An Sonn- und Festtagen ist mein Geschäft während der Kirchzeit geschlossen.

Zu verkaufen.

Eine im Monat Juni kalbende Kuh und ein fettes Kalb.

Bohlswarfen bei Ostiem. Johann Gerriets.

Landesbibliothek Oldenburg

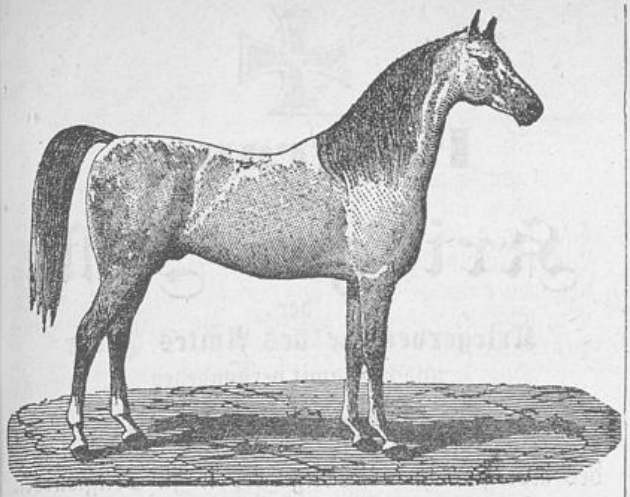

Empfehle meinen dreijährigen, mehrstimmig angeköhrten schwarzen Hengst (vom Einar aus der Schnitterin) zum Decken. Deckst. Jever-Grashaus. Deckg. 15 Mk.

Wiarderbusch. E. Daun.

Empfehle meinen vierjähr. schwarzen Felix-Hengst zum Decken. Deckgeld 20 bezw. 10 Mk.

Wiarderbusch. E. Daun.

Zum Decken empfehle meinen zweijährigen Stier. Deckgeld 2 Mark.

Bei der Nachköhrung am 11. Mai zu Altebrücke werde zwei einjährige Stiere vorführen, welche zu verkaufen ich geneigt bin.

St. Joost, den 6. Mai 1889.

G. Onken.

Fedderwarden.

Am ersten Mai d. J. übernahm ich die bisher von Herrn G. Ohmstede geführte

Gastwirthschaft

und verfehle nicht, mich den geehrten Herrschaften von Fedderwarden und Umgegend angelegentlichst zu empfehlen.

Es wird stets mein Bestreben sein, die mich beehrenden Gäste prompt und reell zu bedienen.

Auch bringe ich gleichzeitig Vereinen und Corporationen meine Localitäten nebst großem Garten und Kegelbahn in empfehlende Erinnerung.

Beim Besuch größerer Gesellschaften erbitte vorherige Anmeldung.

Hochachtungsvoll

G. E. Ammen.

Erbsensträucher, Bohnenstangen und schöne Stiele bei J. Bredehorn, Mederns.

Zu verkaufen.

Eine Egge, 1 Stelzeug, 2 Pflughaken, 1 Misthaken, 1 Schlötloth, 1 ledernes Wagenkissen, 1 Haarspitt und Hammer, 1 Torfspaten und Pricke, ein Rahmfaß mit Bank, 1 Trankfaß, 1 Paar Trankeimer.

Sillenstede. R. J. Redlefs Wwe.

Zu verkaufen.

Ein zweirädriger Handwagen, sowie 1,5 rebhuhnfarbige Italiener, 87er Zucht, billig.

E. Chr. Eden, Steinstr.

Schulbücher

in dauerhaften Ledereinbänden. Billigste Preise. Sämmtliche Schulartikel, als Tornister und Schultaschen, Schreib- und Zeichenmaterialien, gut und billig.

Schreibhefte per Dutz. von 40 Pfg. bis 1 Mk.

Jever, Schloßstr. **Carl Altona,** Buchbinderei.

Handschuhe.

Als Neuheit empfehle leinene gewirkte Handschuhe mit doppelten Fingerspitzen in sehr guten waschbaren Farben.

Jever. Herm. de Boer.

Gardinen.

Tüll- und Jute-Gardinen empfehle in größter Auswahl zu allerbilligsten Preisen.

Jever. Herm. de Boer.

Geschäfts-Eröffnung.

Dem geschätzten Publikum die ergebene Anzeige, daß ich in dem früheren E. Carstens'schen Hause an der Wasserpfortstraße eine

Cigarren-Handlung

errichtet habe.

Gute Waaren bei billigen Preissätzen, sowie durchaus reelle Behandlung versprechend, bitte ich um vielen Zuspruch.

Jever, 1889 Mai. **Wwe. Kunze.**

Zu verkaufen.

2 kleine, gut erhaltene Kochöfen und eine kleine eiserne Bettstelle mit Matratze.

Ed. Janßen, Fedderwarden.

Zu verkaufen.

1 Bierapparat und 1 Spiel Kegel und Kugel, fast neu, billig.

Jever, Waagestr. Joh. Fr. Hinrichs.

Zu verkaufen.

Drei Pferde, 2 egale Schimmel und 1 altes Arbeitspferd, alle drei einspännig zu gebrauchen.

Jever, Mühlenstr. F. Suntken.

Zu verkaufen.

Ein fettes Schwein.

St. Joostergroden. H. Jacobs.

Zu verkaufen.

2 neue Karnräder. Alte werden in Tausch angenommen.

Carolinensiel. E. O. Dirks, Mühlenmstr.

Zu verkaufen.

Ein schönes Kuhkalb.

Blauestr. D. W. Josephs Söhne.

Zu verkaufen.

1 zweijährige Stute und 1 halbfettes Schwein.

Sillensteder-Depenhausen. L. Thomßen.

Landesbibliothek Oldenburg

Prima Holländ. Vollheringe,
à Stück **8 Pfg.**,
prima Holl. marin. Vollheringe,
à Stück **10 Pfg.**,
empfiehlt **J. G. Harenberg.**

Liebig's Fleisch-Extract
in 1/1-Pfd.-, 1/2-Pfd.-, 1/4-Pfd. und 1/8-Pfd.-Töpfen,
sowie
Kemmerich's Fleisch-Extract
empfing in frischer Waare.
J. G. Harenberg.

Toilette- u. Wasch-Seifen
in großer Auswahl zu billigen Preisen bei
J. G. Harenberg.

Chocoladen und Cacao's
in allen Sorten und frischer Waare halte bestens empfohlen.
J. G. Harenberg.

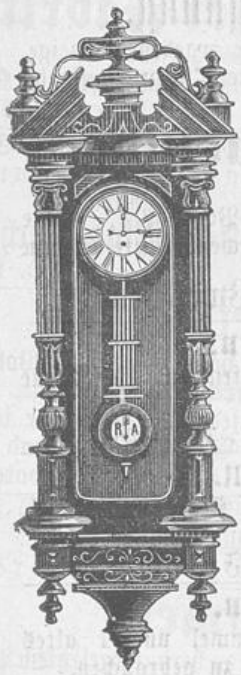

Zu passenden Hochzeits-Geschenken bietet mein Lager in
Regulateuren
und anderen
Wand- u. Standuhren,
Weckern 2c.
eine große Auswahl in den neuesten Sachen bei äußerst billiger Preisnotirung.

B. Abrahams,
Uhrmacher,
Jever, Neuestraße.

---

15 Pfg. das Pfund
sehr schöne jährige Pflaumen.
Wilh. Gerdes.

Echt Rathenower Brillen mit echten Crystall-Gläsern sind zu haben bei
A. Ost aus Rathenow.
Logire bei Herrn Gastwirth Feilmann im schwarzen Bären, Jever.

Zu verkaufen.
Ein fettes Kalb.
St. Joostergroden. **G. Thaden.**

Programm
zum
Krieger-Feste
der
Kriegervereine des Amtes Jever
und der damit verbundenen
Fahnen-Weihe
des Kriegervereins Sengwarden zu Sengwarden
am 19. Mai 1889.

1. Von 2 Uhr Nachmittags ab Empfang der auswärtigen Kameraden.
2. Ausloosung, betreffend die Reihenfolge der Vereine im Festzuge.
3. Um 3 Uhr: Aufstellung des Festzuges, Ansprache, dann Marsch zum Festplatze.
4. Choral: „Eine feste Burg ist unser Gott", darnach Festrede, nach Beendigung derselben Uebergabe der Fahne an den Träger.
5. Gesangvortrag des Männergesangvereins „Harmonia"-Sengwarden.
6. Marsch durch den Ort
7. Concert und Commers in Ihnen's Garten; während desselben Zusammentreten der Vereinsvorstände, das Amts-Kriegerfest betreffend.
8. **Ball** in den Localen der Wirthe Ihnen, Hellmerichs und Hinrichs.

Die verehrlichen Einwohner Sengwardens werden freundlichst gebeten, ihr Interesse für die Feier an den Tag zu legen, indem sie dem Fest-Comité behülflich sind, unseren Ort des schönen würdigen Festes angemessen zu schmücken. Eine diesbezügliche Einladung an die hiesigen Damen wird besonders erfolgen.

Der Vorstand
des Kriegervereins Sengwarden.

Bienenwirthschaftlicher Verein.
Versammlung in Jever am Sonntag, Mai 12, Nachmittags 3 Uhr, im Adler.
Der Vorstand.

Ich empfehle mich als
Nähterin
und bitte um vielen Zuspruch. Auch werde ich wieder Unterricht im Damenkleidermachen ertheilen.
Wiefels, im Mai 1889.
Marie Michels.

Emaillirte Haushalts-Gegenstände
in großer Auswahl empfiehlt zu billig gestellten Preisen angelegentlichst
Josephs, Burgstr.

Redaction, Druck u. Verlag von C. L. Mettcker u. Söhne, Jever

— Hierzu 1 Beilage. —

Landesbibliothek Oldenburg

Beilage
zu Nr. 72 des „Jeverschen Wochenblatts" vom 9. Mai 1889.

Vergantung.

Am
Freitage, den 17. Mai d. J.,
Nachmittags präcise 1 Uhr anfangend,
sollen **in der Behausung der verstorbenen Frau Wübbens hieselbst an der Schlachtstraße** folgende Mobiliar-Gegenstände, als:

1 Plüsch-Möbel-Garnitur, bestehend aus 1 mahagoni Sopha und 6 dito Stühlen, 1 mahag. Eßtisch mit Einlegeblättern, für 24 Personen, 1 mahag. Spiegelschrank, 1 dito Secretair, 1 Sopha, mehrere Rohrstühle, 2 Rohrsessel, große und kleine Tische, Schränke, 1 Nähtisch, Spiegel, Schildereien, Teppiche, Lampen, 1 Schreibpult, **1 Singer-Nähmaschine,** noch gut erhalten, 1 Uhr, Waschtische, 3 Bettstellen mit Matratzen, 2 Kinderbettstellen, **3 complete Betten,** Gardinenkasten und Gardinen, Blumentische, 1 Schirmständer, 1 Zeugrolle, 1 Wring- und Waschmaschine, Waschkessel und Waschballien, diverse Holz-Roulcaux, 1 Gartentisch mit Bank und allerlei sonstiges Haus- und Küchengeräth, Torf- und Kohlenkasten, **1 sehr gut erhaltener Sparherd mit Zubehör;**

auch: **diverse Silbersachen** und 1 Crystall-Punschbowle mit 12 Gläsern und Brett;

ferner: 1 sehr gut erhaltene complete Ladeneinrichtung, bestehend aus Gestell mit 15 Fässern 2c., Ladentisch, Schrank 2c.;

1 Schenktisch, 1 Flaschenborte, 1 Luftdruckpumpe mit Luftkessel und Manometer, 1 Korkmaschine, diverse Hebel, Krähne, Trichter und Bottiche, mehrere Stückfässer und diverse große und kleine Fässer, 1 Spühlmaschine, 1 Handwagen, 1 Schiebkarre, diverse Fächerkörbe und Bierkasten, ca. 1000 leere Flaschen;

auch: diverse Liqueure und Spirituosen und sonstige Sachen

auf Zahlungsfrist öffentlich verkauft werden.

Kaufliebhaber werden eingeladen mit dem Bemerken, daß die Sachen noch gut erhalten sind und am Tage vor der Auction und am Auctionstage in Augenschein genommen werden können.

Jever, 8. Mai 1889.

D. Cohen,
Auctionator.

Aufforderung.

Diejenigen, welche an den Nachlaß des kürzlich in Bremen verstorbenen Proprietairs Diedrich Conrad Früchtenicht Forderungen haben, wollen mir behufs Aufstellung eines Nachlaßinventars bis zum **12. Mai 1889** specificirte Rechnung zukommen lassen. Diejenigen, welche an den Nachlaß schulden, wollen in gleicher Frist an mich Zahlung leisten.

Jever. H. A. Meyer.

Jeverscher Männergesangverein.

Gesellschaftsabend am Sonntag, den 12. Mai, ab. 8½ Uhr auf. im Adler hieselbst.

D. z. V.

Krieger-Verein Horumersiel.

Nachdem in der letzten Versammlung die Anschaffung von Vereinsmützen beschlossen, werden die Kameraden ersucht, sich am Sonntag, den 12. Mai, zwischen 2 bis 7 Uhr Nachmittags zur Maßnahme einzufinden.

Der Vorstand.

Schützenhof.

Sonntag, den 12. Mai:

Große Tanzmusik,

wozu freundlichst einladet A. Asseier.

Selterswasser-Fabrik

von **Otto Bley,** Jever,
empfiehlt Selterswasser, frische Füllungen in Kork- und Verschluß-Flaschen, zum billigsten Preis.

Geräucherten fetten und durchwachsenen Speck empfiehlt David Feilmann,
Steinstraße.

Täglich frisches fettes Rindfleisch.

D. O.

Mittheilung.

Mit dem 1. Mai d. J. habe ich meinen Wohnsitz von Jever nach **Bant, Kirchstraße,** verlegt. Am Mittwoch und Sonnabend jeder Woche werde ich in Jever bei Herrn Gastwirth G. Ficke anwesend sein.

D. Harms, Mandatar.

Ia. Magdeburger Sauerkohl, ½ Kilo 10 Pfg., bei größeren Quantitäten billiger, empfiehlt

A. G. Andrée.

Kleesamen

habe noch eine kleine Parthie zu heruntergesetztem Preise abzugeben.

A. G. Andrée.

Farbewaaren,

in Oel gerieben und trocken, empfiehlt

A. G. Andrée.

Sehr gute rothe Kartoffeln, Centner zu 3 Mark.
Hooksiel. H. J. Gathemann.

Täglich frisch gestochene **Spargel** empfiehlt
Weinh. Ohmstede.

Frisch gebrannte Kaffees, Pfd. 1,30, 1,40 und 1,50 Mk., **rohe Kaffees,** Pfd. 1,10, 1,20 und 1,30 Mk., empf. **Eilers & Gerken.**

Frische Molkereibutter. Eilers & Gerken.

Ia. Sauerkohl, 10 Pfd. 70 Pf. **Eilers & Gerken.**

Landesbibliothek Oldenburg

Durch den Empfang der auf der Leipziger Ostermesse eingekauften Waaren bietet unser Lager jetzt in allen Artikeln die schönste und reichhaltigste Auswahl. Als ganz besonders schön und äußerst billig empfehlen wir

Buckskins und Herren-Anzugstoffe,

sowie Damen-Kleiderstoffe nebst dazu passenden Besätzen

auf das Angelegentlichste.

Jever. **Gebr. Dopjans & Meemken.**

Herrenhauser Spargel treffen täglich frisch ein.
P. Koeniger.

Ueber das von Herm. Ahrens angekaufte Grundstück werde ich Ueberwegungen nicht dulden und Zuwiderhandlungen sofort zur Anzeige bringen.

Heidmühle. **Diedrich Poppe.**

Docken wieder vorräthig.
Grafschaft. Ulr. Janßen.

Wegen anderweiten Ankaufs beabsichtigt Herr Zimmermeister H. Peters zu Wichtens, Gem. Tettens, sein daselbst bel. neues Wohnhaus mit Gartengrund zum Antritt auf Mai 1890 billig zu verkaufen. Ein großer Theil des Kaufpreises kann in dem Immobil verzinslich stehen bleiben. — Kaufliebhaber wollen sich an mich wenden.

Jever. C. Th. Axen.

Kann noch 5 Stück Hornvieh in Weide annehmen.
Fr.-Aug.-Groden. M. H. Minssen.

Erbsen- und Bohnen-Ricken hat zu verkaufen
Hoheschenne. H. Bohlken.

Zu verkaufen.

Schöne Erbsensträucher.
Rahrdum. G. Janßen junr.

Dünger hat zu verkaufen
Weinhändler Ohmstede.

Trächtige Ziege ohne Hörner zu verkaufen.
Sillenstede. E. Hinrichs.

Kann noch mehreren Knechten und Mägden mit guten Zeugnissen gute Herrschaften nachweisen.
Fedderwarden. H. Göken.

Gesucht.

Auf sofort einige gute Garten-Arbeiter.

Jever. Wilh. Hinrichs, Gärtner.

Gesucht.

Auf sofort eine Magd, die gut melken kann.
Ebkeriege. E. F. Irps.

Ein gebildetes junges Mädchen, in allen häuslichen Arbeiten erfahren, sucht selbstständige Stellung auf sogleich oder später.
Näheres bei A. G. Andrée.

Gesucht: Auf gleich ein Gehülfe.

Neuestraße. R. Wachtel, Sattler und Tapezierer.

Gesucht.

Auf sofort ein Dienstmädchen von 16—18 Jahren.
Wwe. Hinrichs, Sander Mühle.

Gesucht.

Auf sogleich 2 Schneidergesellen auf dauernde Arbeit.
Sengwarden. G. H. Lübben.

Ein junger Landwirth sucht Stellung als **Verwalter.**
Gefl. Offerten an H. Agena, Leer.

Gesucht.

Auf sofort ein Gehülfe.
Sengwarden. Fr. Tjaden, Maler.

Gesucht.

Auf sofort ein junges Mädchen zur Stütze der Hausfrau im landwirthschaftlichen Betriebe gegen Salair. Nähere Auskunft ertheilt
Joh. Janßen, Stadtwaage.

Gesucht.

Auf sofort ein werkverständiger Schuhmachergesell.
Jever, Wasserpfortstr. A. D. Köster.

Verlobungs-Anzeige.

Verlobte:
Margarethe Fiuk
Wilhelm Dirks.

Oesterdeich. Jever.

Todes-Anzeige.

Erhielt die traurige Nachricht aus Amerika (Everett), daß mein einziger noch lebender Sohn

Eibe

am 15. April im Alter von 39 Jahren an einer heftigen Lungenentzündung gestorben ist.

Theilnehmenden dieses zur Anzeige von der schwergeprüften Mutter des Verstorbenen,

Wittwe Ohmstede.

Oldorf, 7. Mai 1889.

Danksagungen.

Allen Denen, welche meinem sel. Manne die letzte Ehre erwiesen, sowie seinen Sarg mit Kränzen geschmückt und uns während seiner langen Krankheit so viel Gutes gethan haben, sagen wir unsern tiefgefühlten Dank.

Fedderwarden. J. G. Georgs Wwe. nebst Kindern und Eltern.

Herzlichen Dank für die bewiesene Theilnahme bei dem Verluste unserer kleinen Elisabeth.

Jever, 8. Mai 1889.

C. Reusche und Familie.

Für die bewiesene viele Theilnahme, sowie für das Spenden der Kränze bei der Beerdigung meiner unvergeßlichen Frau sage den freundlichsten Dank.

Rüstersiel, 4. Mai 1889.

D. Behrens und Familie.

Landesbibliothek Oldenburg