Landesbibliothek Oldenburg

Digitalisierung von Drucken

Jeversches Wochenblatt
1889

77 (18.5.1889)

urn:nbn:de:gbv:45:1-427901

Visual Library

Jeversches Wochenblatt

und

Amtlicher Anzeiger für Wilhelmshaven.

№ 77. Sonnabend, den 18. Mai 1889.

Die unter dem 10. Mai 1889 ausgegebene Nummer 11 des Reichsgesetzblattes enthält:

Gesetz, betreffend die Erwerbs- und Wirthschaftsgenossenschaften. S. 55.

Seine Königliche Hoheit der Großherzog haben geruht:

den Regierungsgeometer Treiß vom 1. Juni d. J. an zum Vermessungsconducteur zu ernennen und denselben dem Staatsministerium, Departement des Innern, insbesondere zur Ausführung von Theilungen und Verkoppelungen, zu unterstellen.

Obrigkeitliche Bekanntmachungen.

Bekanntmachung des Staatsministeriums, Departement des Innern, betreffend die Anmeldung der Flußschiffe zur Eintragung in daß Flußschiffsregister.

Das Staatsministerium nimmt Veranlassung, die Eigenthümer von Flußschiffen darauf aufmerksam zu machen, daß nach den Bestimmungen der Ministerialbekanntmachung vom 23. März 1889, betreffend die Registrirung der Flußschiffe — Gesetzblatt für das Herzogthum XXIX. Bd. S. 55 ff. — Schiffe, welche nicht auf Grund der bestehenden reichsgesetzlichen Vorschriften in das Schiffsregister der Seeschiffe einzutragen sind und welche ganz oder theilweise im Eigenthum von Personen sich befinden, die ihren Wohnsitz im Gebiete des Herzogthums haben, bei dem Amt beziehungsweise Magistrat der Städte I. Classe, in dessen Bezirk das Schiff heimathlich ist, behufs Eintragung in das von diesen Behörden zu führende Flußschiffsregister anzumelden sind.

Ausgenommen von der Verpflichtung zur Anmeldung sind die Dienstfahrzeuge der Reichs- und Staatsbeamten, Lustfahrzeuge, offene Boote und solche kleine Fahrzeuge, welche den Marktverkehr zwischen nahegelegenen Orten vermitteln.

Bei der Anmeldung ist anzugeben und glaubhaft nachzuweisen:

1. der Name und die Gattung des Schiffes,
2. seine Tragfähigkeit und sein Raumgehalt,
3. die Zeit und der Ort seiner Erbauung,
4. der Name, die nähere Bezeichnung und der Wohnort des Eigenthümers oder der Eigenthümer,
5. der Rechtsgrund, auf welchem die Erwerbung des Eigenthums an dem Schiffe oder Schiffstheile beruht.

Indem das Staatsministerium im Weitern auf die einzelnen Bestimmungen der obgedachten Ministerialbekanntmachung Bezug nimmt, fordert dasselbe die Betheiligten hierdurch auf, die erste Anmeldung der Flußschiffe bei dem zuständigen Amt beziehungsweise Stadtmagistrat zur Vermeidung der im § 8 der Ministerialbekanntmachung angedrohten Geldstrafe bis zu 150 Mk. alsbald zu bewirken.

Oldenburg, 1889 Mai 14.

Staatsministerium, Departement des Innern.

J. A.: v. Buttel.

Der Nebenlehrer Johannsen zu Neuende ist zum Hauptlehrer an der Schule zu Fladderlohausen ernannt.

Oldenburg, 1889 Mai 14.

Evangelisches Oberschulcollegium.

v. Beaulieu.

Vom 16. d. Mts. an wird bis weiter Seewasser durch den Rüstringer Siel eingelassen werden.

Jever, 11. Mai 1889.

Der Vorstand der Rüstringer-Kniphauser Sielacht.

Zedelius.

Das Amt setzt die betheiligten Pächter des Torfstichs in der Parcelle 4 der Flur I der Gemeinde Schortens am Streitfelde davon in Kenntniß, daß mit Genehmigung des Großherzoglichen Staatsministeriums, Departement der Finanzen, der Zuschlag auf die im Verpachtungstermine am 17. April d. J. und nachträglich für das Pfand II abgegebenen Höchstgebote ertheilt wird.

Amt Jever, 6. Mai 1889.

Zedelius.

Die Ehefrau des Schuhmachers Gerhard Janssen, Wilhelmine, geb. Siebels, zu Sengwarden ist als Hebamme bestellt und verpflichtet worden.

Amt Jever, 8. Mai 1889.

Zedelius.

Ich ersuche um Mittheilung des gegenwärtigen Aufenthalts des Dienstknechts Georg Steffen aus Grafschaft, zuletzt zu Moorhausen.

Jever, 14. Mai 1889.

Der Amtsanwalt.

Tenge.

Ich ersuche um Mittheilung des Aufenthaltsorts des Dienstknechts Johann Claaßen aus Wittmund.

Jever, 14. Mai 1889.

Der Amtsanwalt.

Tenge.

Ich ersuche um Mittheilung des Aufenthaltsortes des Dienstknechtes Gerd Oltmanns aus Blomberg, zuletzt zu Carlseck, Gem. Hohenkirchen.

Nr. 281/89.

Jever, 1889 Mai 15.

Der Amtsanwalt.

Tenge.

In das Handelsregister ist heute auf Seite 131 unter Nr. 433 eingetragen:

Firma: M. Kossenhaschen.

Sitz: Jever.

Landesbibliothek Oldenburg

1. Inhaberin, alleinige: die Ehefrau des Kaufmanns Johann Heinrich Kossenhaschen, Marie, geb. Jülfs, zu Jever.
2. Procurist: Kaufmann Johann Heinrich Kossenhaschen zu Jever.

Jever, 10. Mai 1889.

Amtsgericht, Abth. I.
Abrahams.

Meyerholz.

Das Verzeichniß der Jahrmärkte wird dahin berichtigt, daß anstatt des auf den 28. Mai d. J. angesetzten Vieh-, Kramer- und Pferdemarktes an diesem Tage ein Viehmarkt und ferner am Dienstag, den 4. Juni d. J., ein Kramer-, Vieh- und Pferdemarkt stattfindet.

Jever, 7. März 1889.

Stadtmagistrat.
Dr. Büsing.

Gerdes.

Concursverfahren.

Ueber das Vermögen der Wittwe des Landwirths Thade Eden Garlichs, Johanne, geb. Ricklefs, zu Bant, ist am 8. Mai 1889, Mittags 12 Uhr, das Concursverfahren eröffnet. Verwalter: Rechnungssteller Schwitters zu Bant. Offener Arrest mit Anzeigepflicht bis 1. Juni 1889 und Anmeldefrist bis 24. Juni 1889. Erste Gläubigerversammlung am 7. Juni 1889, Vormittags 11 Uhr. Allgemeiner Prüfungstermin am 15. Juli 1889, Vormittags 11 Uhr.

Jever, 8. Mai 1889.

Großherzogliches Amtsgericht, Abth. III.
Graepel.

Beglaubigt.
Meyerholz,
Gerichtsschreiber.

In Sachen,
betr.
Zwangsversteigerung eines der unverehelichten Catharine Margarethe Cordes zu Jever gehörigen Immobils, Art. 116 der Mutterrolle der Gemeinde Jever,

wird hiermit bekannt gemacht, daß die zufolge Proclams vom 16. April d. J. angesetzten Termine, nämlich der auf den

13. Juni 1889

angesetzte Angabetermin und der auf den

25. Juli 1889, Vormittags 11 Uhr,

angesetzte Versteigerungstermin, **ausfallen**, da das Verfahren in Folge Zurücknahme des Versteigerungsantrages eingestellt worden ist.

Jever, 1889 Mai 14.

Amtsgericht, Abth. I.
Abrahams.

Meyerholz.

Sitzung des Stadtraths
am 23. Mai 1889, Nachmittags 5 Uhr, auf dem Rathhause.

Tagesordnung:
1. Gesuch des Armenboten um Gehaltszulage.
2. Decision des Mon. 7 zur Stadtcasse-Rechnung pro 1887/88 betr.
3. Herstellung und Unterhaltung verschiedener Wege betr.
4. Feststellung der Voranschläge für die Stadt-, Straßen- und Wegecasse pro 1889/90.

Jever, 1889 Mai 8.

Albers.

Vergantungen.

In Folge mir ertheilten Auftrags werde ich am

Montag, den 27. d. Mts., Nachmittags 2 Uhr anfangend,

in der Behausung des Gastwirths Siems zu Sedan:

2- bis 300 Flaschen Rheinwein (Rüdesheimer 2c.),

1 Eckschrank, 2 neue Kleiderschränke, 1 Fliegenschrank, 1 Küchenschrank, 1 Küchentisch, mehrere vierkantige und runde Tische, 2 Waschtische, 1 Sopha, 2 Dtzd. Wiener Stühle und mehrere andere Stühle, 1 Schreibpult, 3 Spiegel, 1 Nähmaschine, 1 Gewehr, 4 Glaskasten, 1 Vogelbauer, Bettstellen, Matratzen, Strohsäcke, Töpfe, 4 Schiffszimmermannsbeile, 1 Balkenwaage mit Blättern, 1 Kommode, 1 Kinderbadewanne, 24 Bieruntersätze, 1 Backbrett und was sonst noch zum Vorschein kommen wird

öffentlich meistbiend mit Zahlungsfrist verkaufen.

Neuende, 15. Mai 1889.

H. Gerdes,
Auctionator.

Der Landhäusling Jacob Janßen Thaden zu Schortens läßt am

Sonnabend, den 25. ds. Mts., Nachmittags 2 Uhr anfg.,

die durch den Abbruch des Theilen'schen Hauses zu Schortens gewonnenen Baumaterialien mit geraumer Zahlungsfrist meistbietend verkaufen, namentlich:

plm. 8000 Dachziegel, plm. 25 000 Steine, Ständer, Balken, Sparren, Plattholz und verschiedenes sonstiges Nutzholz, zum größten Theile Eichen, auch allerlei Brennholz.

Kaufliebhaber werden eingeladen.

Jever, 1889 Mai 15.

A. Tiemens.

Herr Landwirth Peter Eden zu Silland läßt

am Mittwoch, den 22. dieses Monats, Nachmittags 1 Uhr,

die Baumaterialien eines abgebrochenen Hauses, als:

ca. 10000 große schöne Mauersteine, 4000 Dachziegel, 250 rothe Fliesen;

Landesbibliothek Oldenburg

ferner:

Balken, Sparren, Latten, Thüren, Fenster, 1 große Parthie Dielen in verschiedenen Längen und Stärken, sowie Brennholz,

an Ort und Stelle öffentlich auf Zahlungsfrist verkaufen.

Wittmund, den 13. Mai 1889.

H. Eggers,
Königl. Preuß. Auct.

Am Sonntag, den 19. Mai, Nachmittags 1 Uhr,

sollen bei der Wohnung des verstorbenen Schmiedemeisters J. G. Held bei der Heidmühle folgende Gegenstände:

2 vollständige Betten, 2 Kleiderschränke, 2 Kommoden, 1 Wanduhr, 1 Setzbettstelle, Tische, Stühle, 1 Küchenschrank, 1 Spinnrad und Haspel, 1 Kochofen, eiserne und steinerne Töpfe, 1 gr. Waschtopf, 2 Karren, allerlei Moor- und Gartengeräthschaften usw.;

ferner: sämmtliche Schmiedegeräthschaften: 1 Blasebalg, 1 Amboß, 1 Speerhaken, 2 Schraubstöcke, wovon 1 mit Schrank, Zangen, Hammer, Bohrer, 1 Drehschleifstein usw.

öffentlich meistbietend gegen sofortige Baarzahlung verkauft werden.

Verpachtung.

Das dem Herrn Proprietair G. F. Ehrentraut in Oldenburg gehörige, zu Nenndorf belegene

Landgut

zur Gesammtgröße von 74 Hect. 26 Ar 33 []Mtr. = 157,07 Matten soll auf mehrere Jahre zum Antritt mit dem 1. Mai 1890 öffentlich an den Meistbietenden verpachtet werden.

Termin zur öffentlichen Verpachtung wird angesetzt auf

Montag, den 27. Mai d. J., Nachmittags 3 Uhr, in Horch's Restaurant zu Jever.

Zu der Besitzung, welche an der Chaussee und in einem Complex belegen ist, gehören außer gutem tiefgründigen Ackerboden größere Flächen alten Weidelandes und kann daher die Pachtung empfohlen werden.

Pachtliebhaber werden eingeladen mit dem Bemerken, daß die Verpachtsbedingungen vom 12. Mai d. J. an bei dem Unterzeichneten zur Einsicht ausliegen, auch etwa gewünschte weitere Auskünfte von mir gern ertheilt werden.

Hohenkirchen, den 30. April 1889.

H. Jürgens,
Auctionator.

Notificationen.

Landgut-Verkauf.

Das den Erben des weil. Gastwirths J. C. de Vries zu Aurich gehörende, zu Bohnenburgerreihe bei Hooksiel belegene Landgut zur Gesammtgröße von 18 ha 7 a 20 qm soll am

Donnerstag, den 6. Juni d. J., Vormittags 11 Uhr,

im Sitzungszimmer des Großherzoglichen Amtsgerichts Jever, Abth. III, durch den Unterzeichneten öffentlich an den Meistbietenden verkauft werden.

Die zu dem Landgute gehörigen Ländereien sind sehr ertragsreiche, fast ausnahmslos zur 1. Bonitätsclasse eingeschätzte Grodenländereien. Die Lage der Besitzung ist sowohl durch die Nähe der Chaussee als auch durch die Nähe des Hafenortes Hooksiel recht günstig.

Das Verkaufsobject gelangt stückweise, in passende Abtheilungen getheilt, und darauf im Ganzen zum Aufsatze.

Etwa weiter gewünschte Auskunft wird vom Unterzeichneten gern ertheilt.

Kaufliebhaber ladet ein

Hohenkirchen, 1889 Mai 8.

H. Jürgens,
Auctionator.

Der frühere Malermeister Smit will sein zu Accum an der Chaussee belegenes

Wohnhaus

mit großem Garten unter der Hand verkaufen.

Kaufliebhaber werden ersucht, sich am

Donnerstag, den 23. d. M., Nachmittags 4 Uhr,

in Ricklefs Wirthshause zu Accum einzufinden, um mit dem Verkäufer zu unterhandeln, und soll alsdann bei irgend angemessenem Gebote der Zuschlag sofort ertheilt werden.

Die Stelle eignet sich ihrer angenehmen und günstigen Lage wegen sowohl für einen Privatmann als auch für jedes Geschäft und darf deren Ankauf mit Recht empfohlen werden.

Jever, 13. Mai 1889.

A. Tiemens.

Am Sonntag, den 19. d. M.,

werde ich von 11 Uhr an mit

großen und kleinen Schweinen

bei Gastwirth Becker zu Sanderahm anwesend sein.

Zwischenahn. Achtungsvoll
Theilken.

Ich wünsche noch Rindvieh in gute Weide zu nehmen.

Langewerth. H. Ahrens.

Kann noch vier Stück Hornvieh in gute Weide nehmen.

Schaar. Fritz Lohe.

Landesbibliothek Oldenburg

Amerik. Schnittäpfel,

pr. Pfd. 35, 40, 50, 60 Pfg.,

Ringäpfel, pr. Pfd. 50 Pfg.,

empfiehlt in nur neuer prima Qualität

Wilh. Gerdes.

Cacao Gaedke in Dosen, à Pfd. 3,— Mk.,
" " lose, " 2,80 "
" **Gebr. Stollwerck,**
lose, à Pfd. 2,40 Mk.,

stets frisch bei **Wilh. Gerdes.**

---

ff. Fruchtsäfte, billigst.

Wilh. Gerdes.

Eine große Fabrik hat mir den Verkauf ihrer

Tricot-Rester,

passend für **Kinderkleidchen, Knaben-Anzüge, Taillen, Blousen,** 2c. übertragen. Schnittmuster stehen zur Verfügung bei

Marianne Minssen,

Jever, neben der Hofapotheke.

Schürers Butterpulver, vermehrt die Ausbeute und erleichtert das Buttern, sowie **Butterfarbe, Käsefarbe, Labextract, Käsekraut, Saffran, Canehlblüthe** 2c. empf. **Eilers & Gerken,** Burgstr.

Oelfarben, trockene Farben, Terpentin, Oel, Lacke, Pinsel und Fensterglas

empfiehlt billigst **Wilh. Popken,**
Jever, am Neuen Markt.

Künstliche Zähne, Plomben, Zahnoperation.

C. Pétry, Jever, Wangerstraße.

Sprechstunden (außer Mittwoch) täglich 8—7 Uhr.

Schutz- Marke.

L Groninger Honigkuchen, R

Ia. Bienenhonig (Sanitätswaare).

Man verlange nur Germanns Hühneraugenmittel, welches sich bewährt. 60 Pfg. Depot bei **Elise Hillers.**

HAMBURG-AMERIKANISCHE PACKETFAHRT-ACTIEN-GESELLSCHAFT.

Directe deutsche Postdampfschifffahrt

H.A.P.A.G.

von **Hamburg** nach **Newyork**
jeden Mittwoch und Sonntag,
von **Hâvre** nach **Newyork**
jeden Dienstag,
von **Stettin** nach **Newyork**
alle 14 Tage,
von **Hamburg** nach **Westindien**
monatlich 4 mal,
von **Hamburg** nach **Mexico**
monatlich 1 mal.

Die Post-Dampfschiffe der Gesellschaft bieten bei **ausgezeichneter Verpflegung, vorzügliche Reisegelegenheit** sowohl für **Cajüts-** wie **Zwischendecks-Passagiere.**

Nähere Auskunft ertheilt: (Nr. 258.)
Die **Direction** in **Hamburg,** Deichstr. 7.

Wünsche ein fettes Schwein von circa 200 Pfd. zu verkaufen.

Hinrich Köhler,
bei Minsen.

Am Sonntag, den 19. d. M.:

Großer Einweihungsball,

wozu freundlichst einladet
Jever, a. d. Schlachte. Joh. Rust.

Geschäfts-Eröffnung.

Heute eröffnete ich an der Kirchhofstraße im früher Fräulein Campe'schen Hause ein

Garn- und Kurzwaaren-Geschäft.

Durch gute Waaren, billige Preise und freundliche Bedienung hoffe ich mir das Vertrauen eines geehrten Publikums zu erwerben und empfehle mich dessen Wohlwollen.

Frau Atsma Wwe.

Wilhelmshavener Zeitung.

Die amtliche Veröffentlichung der Bedingungen 2c. bei den Behörden der Kaiserlichen Marine erfolgt jetzt durch die

„Wilhelmshavener Zeitung".

Krupbohnen, weichschalig,

empfiehlt
Jever, Mühlenstr. Aug. Ufken.

Flüssige Kohlensäure,

chemisch rein,
aus den Obermendiger Kohlensäure-Werken in Oberlahnstein a. Rhein.

Lager und Versandt durch

W. Runde, Osnabrück.

Dortmunder Kronenbier

von **Heinr. Wenker, Dortmund,**

Münchener Pschorr

erhalte in regelmäßigen directen Sendungen.

W. Runde,

Osnabrück. Bier-Niederlage.

Docken hat zu verkaufen
Grafschaft. Ika Janssen.

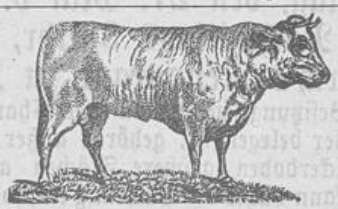

Empfehle meinen

Prämien- und Herdbuchsstier

„Joseph"

zum Decken. Deckgeld 2 Mk.

R. W. Weerda Wwe.,
Hohewerther Grashaus.

Landesbibliothek Oldenburg

Hervorragende Neuheiten in

Kleidercattunen

empfehlen **Bruns & Remmers.**

Damen-Confection.

Jaquets, Visites, Dollmans und Promenaden-Mäntel

empfehlen in großer Auswahl und geschmackvoller Ausführung

Bruns & Remmers.

Sonnenschirme

empfehlen **Bruns & Remmers.**

Gardinen

in weiß und creme empfehlen

Bruns & Remmers.

Unter Allerhöchstem Protectorat Sr. Majestät des Kaisers.

4. Marienburger

Geld-Lotterie.

Ziehung in Danzig **vom 5.—7. Juni 1889.**

Ganze Loose à 3,50 Mk., halbe Loose à 1,75 Mk. empfiehlt und versendet der General-Debiteur

Carl Heintze, Berlin W., Unter den Linden No. 3.

Nur Baargewinne.

1	Gew.	à	90 000	Mk.
1	"	à	30 000	"
1	"	à	15 000	"
2	"	à	6 000	"
5	"	à	3 000	"
12	"	à	1 500	"
50	"	à	600	"
100	"	à	300	"
200	"	à	150	"
1000	"	à	60	"
1000	"	à	30	"
1000	"	à	15	"

Jede Bestellung erbitte **auf Postanweisung**, derselben sind 30 Pf. für Porto und Gewinnliste (für Einschreiben 20 Pf. extra) beizufügen.

F. H. Harms, Bremen.

Kleiderstoffe, Seidenstoffe und Buckskins.

Billigste Cassapreise. Muster auf Wunsch franco.

Landesbibliothek Oldenburg

Immobil-Verkauf.

Ovelgönne. Der Bankdirector Ad. Schiff zu Elsfleth, als Curator über das hiesige Vermögen des abwesenden Pferdehändlers Ludwig Schmidt von Neuenfelde, läßt am

Donnerstag, den 6. Juni d. J.,
Vorm. 11 Uhr,

im Locale des Großherzoglichen Amtsgerichts Butjadingen zu Ellwürden

das seinem Curanden gehörende, nahe bei Großensiel und unmittelbar an der Chaussee belegene Landgut

„Stiedtenkron",

bestehend aus den Wohn- und Wirthschafts-Gebäuden, großem Garten und 43,4389 Hect. — ca. 96 Jück — Marschländereien,

öffentlich meistbietend durch den Unterzeichneten verkaufen.

Die Ländereien sind bester Bonität und befinden sich darunter schwere Fettweiden. Einige Hämme derselben, die sich sehr zu Bauplätzen eignen, sollen auch stückweise zum Aufsatz kommen.

Die in einer gut arrondirten Fläche belegene Besitzung ist nicht allein einem Landmann, sondern auch jedem Andern zum Ankauf sehr zu empfehlen.

Karte und Verkaufsbedingungen liegen beim Unterzeichneten zur Einsicht offen und ist derselbe zur Ertheilung weiterer Auskunft gerne bereit.

Kaufliebhaber ladet ein

A. Schüßler,
Auctionator.

Wegen anderweiten Ankaufs beabsichtigt Herr Zimmermeister H. Peters zu Wichtens, Gem. Tettens, sein daselbst bel. neues Wohnhaus mit Gartengrund zum Antritt auf Mai 1890 billig zu verkaufen. Ein großer Theil des Kaufpreises kann in dem Immobil verzinslich stehen bleiben. — Kaufliebhaber wollen sich an mich wenden.

Jever. C. Th. Axen.

Behufs Aufstellung des Inventars werden alle Diejenigen, welche an den Nachlaß des kürzlich verstorbenen Proprietairs C. E. G. Behrens zu Friedr.-Aug.-Groden Forderungen haben, aufgefordert, solche unter Beifügung specificirter Rechnungen binnen 10 Tagen bei mir anzumelden; zugleich werden Schuldner des Nachlasses ersucht, in gleicher Frist Zahlung zu leisten.

Jever. **M. U. Minssen.**

Zur Ausführung schmerzloser Zahn-Operationen nach der neuesten Methode, ohne die geringste Gefahr, sowie zum Einsetzen künstlicher Zähne u. s. w. bin ich jede Woche Dienstag in meiner Filiale Jever, am alten Markt im Hause des Hrn. Dantzig, anwesend von Morgens 7 Uhr bis Abends 6 Uhr.

Wilhelmshaven. A. Kramer, Zahntechniker

Suche auf sogleich einen zuverlässigen Knecht.

Birkshof. H. Behrens.

Bohnenstangen,
Baumpfähle,
eichene und tannene Drahtpfähle,
eichene Dammpfähle,
Dammhecken

empfehlen zur gefl. Abnahme

Habben & Wiggers.

Rheinische glasirte Thonröhren,

1/10 m lang, mit Muff, in diversen Weiten, von unübertroffener Härte,

rhein. glas. Schornsteinaufsätze,
Cementröhren,
Drainröhren

empfehlen billigst

Habben & Wiggers.

Carbolineum,

braunen und Kohlentheer,
Dachpappe

empfehlen **Habben & Wiggers.**

Portland-Cement,

schnell und langsam bindend,

Salzhemmendorfer Steinkalk,

gelöscht und ungelöscht,
in stets frischer Waare, halten bestens empfohlen

Habben & Wiggers.

---

das Vorzüglichste gegen

alle Insecten,

wirkt mit geradezu frappirender Kraft und rottet das vorhandene Ungeziefer schnell und sicher derart aus, daß gar keine Spur mehr davon übrig bleibt.

Man beachte genau: „Was in losem Papier ausgewogen wird, ist niemals eine **Zacherl-Specialität.**"

Nur in **Originalflaschen echt u. billig** zu beziehen:

in Jever b. Hrn. **Eilers & Gerken,**
„ Wilhelmshaven „ „ **Joh. Freese.**

Haupt-Depôt:

J. ZACHERL,
Wien, I. Goldschmiedgasse Nr. 2.

Landesbibliothek Oldenburg

Täglich frisch gestochene **Spargel** empfiehlt
Weinh. Ohmstede.

Carbolineum Avenarius,
Carbolineum Creosot,
Antimerulion
empfiehlt **A. G. Andrée.**

Jeden Freitag und Sonntag:
Kegelclub,
wozu freundlichst einladet
Breddewarden, 13. Mai 1889.
J. A. Bluhm.

Käse- und Weihtuch
in bekannter Güte empfiehlt bei Bedarf bestens
Jever. **A. W. Deye.**

Lairitz'sche Kiefernadel-Extract-Seife,
besteht aus den feinsten Harz- und Kiefernadel-Oel-Theilen, wirkt äußerst angenehm und erfrischend auf die Haut und ist stets vorräthig in der Waldwoll-Waaren-Niederlage von
A. W. Deye.

Dieser Tage empfing ich eine schöne Parthie
leichter Sommer-Joppen,
welche sehr billig abgebe.
Jever, St. Annenstraße. **A. W. Deye.**

Von eigen gemachtem Wollenzeug, Schudegut, Fünfschaft, Leinen, Bettzeugen, gedrucktem Cattun 2c. habe stets bedeutenden Vorrath und empfehle solches billigst
Jever, St. Annenstraße. **A. W. Deye.**

Empfehle prima geräucherten
Schinken,
à Pfd. 80 Pfg.
Wilhelmshaven. G. Maaß.

Visitenkarten liefere in anerkannt feinster Ausführung äußerst billig. Carl Altona, Buchbinder.

Fertige Oelfarben, Leinöl, Lacke und Pinsel empf.
Eilers & Gerken, Burgstr.

Tapeten, von 10 Pf. per Rolle an,
Borden, von 1 Pf. per Meter an,
liefere zu Fabrikpreisen innerhalb 2—3 Tagen franco
Gerh. Müller.

Schöne mehlige Nienburger
Kartoffeln,
in bekannter Güte, kosten jetzt: 100 Pfd. 3 Mk., pr. Scheffel Mk. 1,05; abgelagerter Käse 18 Pfg. pr. Pfd.
Schaar. D. Fimmen.

Neue Wagen
in allen hier gangbaren Sorten nach der neuesten Form halte ich unter Garantie zum Verkauf bestens empfohlen.
H. Goosmann, Stellmacher,
an der Schlachte.

Neue ägyptische Zwiebeln,
Pfd. 20 Pfg.
Wilh. Gerdes.

Hülsenfrüchte in großer Auswahl und guter Qualität zu recht billigen Preisen, Graupen, Gries, Hafergrütze, Reis, Reismehl, Sagos, feinstes Kaisermehl 2c. 2c. halte bestens empfohlen.
J. G. Harenberg.

Apfelwein,
Flasche 35 Pfg., empf. **F. J. H. Warntjen.**

Mey's berühmte Stoffwäsche
übertrifft alle ähnlichen Fabrikate durch
Haltbarkeit, Eleganz, bequemes Passen und Billigkeit.

Mey's Stoffkragen und Manschetten sind mit Webstoff vollständig überzogen und infolgedessen von Leinenkragen nicht zu unterscheiden.

Mey's Stoffkragen und Manschetten werden nach dem Gebrauch einfach weggeworfen; man trägt also immer neue, tadellos passende Kragen und Manschetten.

Fabrik-Lager von Mey's Stoffkragen in Jever bei Carl Altona oder direct vom Versandt-Geschäft Mey & Edlich, Leipzig-Plagwitz.

Neue Luxuswagen,
bedeutende Auswahl, dauerhaft und elegant, verkaufe billig unter Garantie.
Sillenstede. Friedrich W. Popken.

Neue Ackerwagen mit breiten Felgen stets vorräthig. D. O.

Tapeten!

Wir versenden:
Naturell-Tapeten von 10 Pfg. an,
Glanz-Tapeten „ 30 „ „
Gold-Tapeten „ 20 „ „
in den **großartig schönsten neuen** Mustern, nur **schweren Papieren und gutem Druck.**
Gebrüder Ziegler in Lüneburg.

Jedermann kann sich von der **außergewöhnlichen Billigkeit** der Tapeten leicht überzeugen, da Musterkarten franco auf Wunsch überallhin versenden.

Landesbibliothek Oldenburg

Uhrenhandlung
von
F. Thymm, Hooksiel,
empfiehlt anerkannt preiswürdige
Regulateure in Eiche und Nußbaum,
ferner
Wanduhren und Wecker
in großer Auswahl.

Gesunde ausgesuchte Zwiebeln, Pfd. 5 Pfg.
J. H. G. Düser.

Neue Schnittäpfel, Pfd. 30 Pfg., bei
J. H. G. Düser.

Speisekartoffeln, frei von Beschädigung, billigst bei J. H. G. Düser.

Butter- und Käsefarbe, sowie Käselabextract.
Wilh. Gerdes.

F. K. Stilkenboom
Wagenfabrik,
Norden.

Solide Arbeit. | Billige Preise.

Größte Auswahl aller Sorten eleganter Wagen.

30—40 am Lager.

Maitrank-Essenz
aus
frischen Kräutern
von J. Bansi
empfiehlt in 1/1, 1/2 und 1/4 Flaschen
J. G. Harenberg.

Erhalte am Montag einen Waggon schöner rother **Eßkartoffeln**, wovon sehr billig abgeben werde.
B. W. Frerichs.

Erbsen und Bohnen, um damit zu räumen, sehr billig bei B. W. Frerichs.

Klee- und Grassamen gebe zu Einkaufspreisen ab.
B. W. Frerichs.

Von **Pflanzbohnen** erhielt wieder großen Vorrath und gebe davon sehr preiswerth ab.
B. W. Frerichs.

Kriegerverein Jever.

Sonntag, den 19. Mai, Abends 8 Uhr **Versammlung** im Vereinslocale. Tages- Etwaige Anträge für den Vertretertag. Wahl von 4 Vertretern.

Zur Fahrt nach Sengwarden (Wagen unentgeltlich) versammeln sich die Kam. Sonntag, den 19. Mai Mittags vor 1 Uhr, beim Rüstringer Hof. Dieselben wollen diese Absicht bis Sonnabend Abend dem Kam. Hajen mittheilen, um die Zahl der Wagen zu bestimmen. D. V.

Am Sonntag, den 26. Mai (Fahnenweihe):

Ball,

wozu freundlichst einladet
Waddewarden. C. Bungenstock.

Eine Parthie schönen geräucherten hiesigen **Speck, Schmalz** und **Talg**, sowie schöne **Kochmettwurst** empf. **Eilers & Gerken.**

Frisch gebrannte Kaffees
vorzüglicher Qualität. **Eilers & Gerken.**

Extrafeines **Provence-** und **Mohnöl, Capern** und **Soya** empfehlen **Eilers & Gerken.**

Photographie!
Mein Atelier, täglich geöffnet, liefert nur gute Arbeiten, stellt solide Preise.
Louis Meyer,
Wasserpfortstraße.

Dem Landwirth
K. Busma und Frau
von Groß-Depenhausen
zur silbernen Hochzeit am 20. Mai
die besten Glückwünsche.
Mehrere.

Geburts-Anzeige.
(Statt besonderer Meldung.)
Durch die glückliche Geburt eines Sohnes wurden erfreut
A. Gerriets und Frau, geb. Hellmerichs.
Burkswarfe, 16. Mai 1889.

Todes-Anzeige.
Gestern Abend 8 1/2 Uhr verschied sanft und ruhig meine liebe Frau
Emilie Margarethe, geb. Popken.
Trauernd stehe ich mit meinen unmündigen Kindern am Sarge der für uns viel zu früh Entschlafenen.
Diese Traueranzeige allen Freunden und Bekannten zur Nachricht mit der Bitte um stilles Beileid.
Jever, 17. Mai 1889.
Der trauernde Gatte C. Trenke, nebst Schwiegereltern.

Redaction, Druck u. Verlag von C. L. Mettcker u. Söhne, Jever.

— Hierzu 1 Beilage. —

Landesbibliothek Oldenburg

Beilage
zu Nr. 77 des „Jeverschen Wochenblatts“ vom 18. Mai 1889.

Notificationen.

Heinr. Meyer,
Schirmfabrik,
Neuermarkt, Jever, Neuermarkt,
empfiehlt sein großes Lager
Regen- u. Sonnenschirme
von den billigsten bis zu den feinsten Qualitäten
zu sehr niedrig gestellten Preisen.
Reparaturen, sowie Ueberziehen
sofort und billig.

Kinder-, Burschen- und Jünglings-Anzüge
in Auswahl von 3 bis 18 Mark, sowie
Schulanzüge,
sehr zweckmäßig und haltbar, von 4 bis 6 Mk.
Auswahl in **Mützen** sehr billig.
Aug. König,
Schlachtstraße.

Tapeten und Borden
empfiehlt billigst L. Jaeger.

Baumwollene Strümpfe,
von 40 Pfg. an.
Große Auswahl in guten Corsets.
L. Jaeger.

Blumenkohl, Kohlrabi, rothen und **weißen Kopfkohl, Wirsingpflanzen** empfiehlt
Wilhelmine Ahlfs.

Beste englische sehr harte Thonröhren mit Muffen in 13 bis 31 cm Lichtweite empfiehlt billigst
A. B. Süßmilch.

Farbig seid. Satin merveilleux v. Mk. 185 bis Mk. 5.90 per Met. — 5 Qual., ca. 300 Farben — versendet roben- und stückweise porto- und zollfrei das Fabrik-Dépôt G. Henneberg (K. u. K. Hoflief.) Zürich. Muster umgehend. Briefe kosten 20 Pf. Porto.

Für 10—12 Stück Hornvieh kann ich beste friedliche Weide billig nachweisen.
Heppens, 15. Mai 1889.
H. Reiners.

Gasthof zur Traube.
Sonntag, den 19. Mai:
Großer Einweihungsball.
H. Peters.

Jeversche Vieh-Versicherung.
Am **Sonntag, den 19. Mai, Nachmittags 3 Uhr:**
General-Versammlung
in Lübben's Wirthshause zur „Stadt Jever“.
Zweck: Rechnungsablage, Neuwahl des Vorstandes, der Taxatoren und Boten 2c.
Um zahlreiches, pünktliches Erscheinen ersucht der Vorstand.

Alle Sorten Gemüsepflanzen, Georginenknollen, sowie auch Blumenpflanzen sind billig zu haben bei
Hoheluft. Gastw. J. G. Friese.

Ich offerire Kaffees zu 1,30, 1,20, 1,15 und 1,10 Mk., **feinste** Würfel-, gemahlene und Brod-Raffinade zu 45 Pf., hellen grobsteinigen Candis, 60 Pf., gelben 55 Pf. Bei mehreren Pfunden billiger.
Osterstr. M. Kossenhaschen.

Ammerländ. Speck, prima Speisetalg, Schmalz und Margarine billigst bei
Osterstr. M. Kossenhaschen.

Pflaumen, 35, 25 und 15 Pf., Rosinen, 40 und 35 Pf., Corinthen, 30 Pf., Schnittäpfel, 35 Pf., Birnen, 40 Pf.
Osterstr. M. Kossenhaschen.

Mürbekochende grüne und gelbe Erbsen, weiße, braune und bunte Bohnen, 15 Pf., Graupen zu 20, 18, 16 und 12 Pf. bei
Osterstr. M. Kossenhaschen.

Rothe und weiße Speisekartoffeln, Zwiebeln und Schalotten empfiehlt billigst
Osterstr. M. Kossenhaschen.

Butter und Eier nehme in Tausch und kaufe auch gegen Baar.
Osterstr. M. Kossenhaschen.

Ich empfehle einen 2jährigen Stier zum Decken. Deckgeld 2 Mk.
Horumersiel. J. Dauen.

Die Ueberwegungen über unsere Ländereien werden wir durchaus nicht länger dulden und werden Zuwiderhandelnde, ohne Ansehen der Person, zur gerichtlichen Anzeige bringen.
Grafschaft, 16. Mai 1889.
Gerd Hinrichs, Oltmann Oltmanns, Melchert Oltmanns, Gerhard Eggers.

Zu vermiethen.
Eine Stube nebst Schlafstube mit oder ohne Beköstigung. Nähere Auskunft ertheilt
Stadtwaage. Joh. Janßen.

Landesbibliothek Oldenburg

Empfehle meinen einstimmig angeköhrten Stier zum Decken. Deckgeld 2 Mk.
Kiebitznest. S. Adena.

Unsern **mehrstimmig** angeköhrten Stier empfehlen zum Decken. Deckgeld 4 Mk. Deckstation Stummhausen.
C. Meents, Stummmhausen.
H. Behrens, Birkshof.

Empfehle meinen angeköhrten Stier zum Decken. Deckgeld 2 Mk.
Tettenser-Ollacker. J. Thorwächter.

Warnung.

Werde alles Federvieh, welches ich auf meinen Gründen antreffe, entweder vergiften oder todtschießen.
Hooksiel. Ph. Gerriets.

Entlaufen.

Ein weißer Spitzhund. Dem Wiederbringer oder Auskunftgeber verspreche eine Belohnung.
Tettens. H. J. Dudden.

Entlaufen.

Eine schwere, weißbunte Milchkuh. Dem Wiederbringer oder Nachrichtgeber eine Belohnung.
Wittmund. Gebr. J. & B. Cohen.

Zu vermiethen.

Eine möblirte Stube nebst Schlafstube.
Kirchhofstraße. Frau Atsma Wwe.

Zu verkaufen.

Eine gute milchgebende Ziege.
Hooksiel. Peter Bürmann.

Billig zu verkaufen.

Ein gebrauchtes Zweirad.
Sillenstede. Aug. Wöbcken.

Zu verkaufen.

Ein fettes Kalb.
Schortens, 1889. Jürgen Bohlken.

Zu verkaufen.

1 hochtragende Kuh.
Tettens. W. Carstens.

Unterzeichneter wünscht sein zu zwei Wohnungen eingerichtetes Haus mit Gartenland bei Sanderbusch auf Mai 1890 zu verkaufen.
Sande, 1889. Gerhard Meynen.

Einen gut erhaltenen großen Phaeton mit vollständigem Geschirr — einspännig und zweispännig — hat billig zu verkaufen
Jever, 15. Mai 1889. F. Drost.

4 Paar Turteltauben hat billig zu verkaufen
Haddien. H. Janßen.

Zu verkaufen.

Schöner Säe-Buchweizen.
Moorhausen. **H. Wessels.**

Zu verkaufen. 3 Tonnen reine Säegerste.
Rahrdum. Johann Friedrich Wolf.

Habe 10,000 gute Docken zu verkaufen.
Sillenstede. E. H. Duden.

Wünsche einen jungen Karnhund zu verkaufen.
Sillenstede. W. Wolken.

Zu verkaufen.

Ein fettes Schwein.
Oldewarfen. Fr. Mammen.

Gesucht.

Auf sofort ein Knecht.
Jever, 17. Mai 1889. H. Peters.

Suche für einen jungen, in der Landwirthschaft erfahrenen Mann auf sofort eine Stelle.
W. H. Hartmann, Auctionator in Wittmund.

Gesucht.

Auf sofort 2 Zimmer- und Maurergesellen.
Haddien. Hinrich Tiaden.

Gesucht.

Ein zuverlässiger Knecht.
Landeswarfen. Chr. Popken.

Gesucht.

Auf sogleich eine Magd.
Horumersiel. E. R. Onnen.

Gesucht.

Auf sofort ein **Lehrling** für meine **Weißbäckerei**.
Bremen, Mozartstr. 7. **H. L. Fette.**

Gesucht.

Auf gleich eine Magd.
Elmsenhausen. K. Schemering.

Gesucht.

Auf sogleich ein Knecht von 17—18 Jahren. Zeugnisse sind vorzuzeigen.
Klein-Buschhausen. C. Hillerns.

Gesucht.

Auf gleich ein Schneidergeselle.
Wiefels. J. R. Janßen.

Gesucht.

Auf sogleich ein Schuhmachergeselle.
Tettens. C. Hinrichs.

Gesucht.

Auf sofort eine Magd.
Großhauskreuz bei Jever. Franz Harms.

Gesucht.

Sofort 2 Zimmer- und Maurergesellen beim Neubau.
Wichtens. H. Peters.

Gesucht.

Ein werkverständiger Schuhmachergeselle.
Wiarden. Johann von Emden, Schuhmachermstr.

Landesbibliothek Oldenburg