Landesbibliothek Oldenburg

Digitalisierung von Drucken

Jeversches Wochenblatt
1889

161 (13.10.1889)

urn:nbn:de:gbv:45:1-428748

Visual Library

Jeversches Wochenblatt

und

Amtlicher Anzeiger für Wilhelmshaven.

№ 161. Sonntag, den 13. October 1889.

Obrigkeitliche Bekanntmachungen.

Bekanntmachung.

Es ist versuchsweise gestattet worden, daß das Publikum von der unterzeichneten Stelle aus mit einer bestimmten Person in Hohenkirchen, Tettens, Waddewarden, Oldorf und Sillenstede mittelst der vorhandenen Fernsprechleitung in unmittelbaren mündlichen Verkehr tritt.

In dem Antrag, welcher bei der unterzeichneten Stelle mündlich oder schriftlich angebracht werden kann, ist die Person, mit welcher das unmittelbare Gespräch ausgetauscht werden soll, möglichst genau zu bezeichnen. Dieselbe wird alsdann aufgefordert werden, am Apparat zu erscheinen.

Die Gebühr für die telephonische Uebermittelung der Anmeldung und Antwort, sowie für jedes Gespräch zwischen den Betheiligten von fünf Minuten Dauer ist auf den Gesammtbetrag von einer Mark festgesetzt. Wenn das Gespräch länger als fünf Minuten dauert. so erhöht sich die Gebühr für jede ferneren fünf Minuten oder für einen Theil von fünf Minuten um eine Mark. Sollte inzwischen ein Telegramm abzusenden sein, so ist das Gespräch nach Beendigung der ersten fünf Minuten und vor Beginn der zweiten fünf Minuten so lange zu unterbrechen, bis das Telegramm abgefertigt ist.

Kommt das Gespräch in Folge Abwesenheit des Betheiligten oder in Folge Ablehnung desselben nicht zu Stande, so ist ebenfalls eine Mark zu erheben.

Eine gleiche Einrichtung besteht auch bei den oben genannten Fernsprechämtern im Verkehr unter sich bz. mit Jever — mit Ausnahme von Sillenstede, woselbst nur mit Jever ein unmittelbares Gespräch ausgetauscht werden kann.

Jever, 10. October 1889.

Kaiserliches Postamt.

Schnath.

Die Veränderungsprotocolle über die Abschätzung neu entstandener oder in ihrer Substanz oder Benutzungsart veränderter Gebäude bezw. Grundstücke, sowie der Bestandveränderungen der Grundstücke in den Gemeinden Cleverns und Sandel liegen zur Einsicht der Betheiligten auf dem Fortschreibungsbureau im Amtsgebäude hieselbst vom 15. bis 25. d. M. aus und sind etwaige Erinnerungen dagegen innerhalb der obigen Frist auf dem Amte vorzubringen, widrigenfalls die Abschätzung als anerkannt angenommen werden wird.

Amt Jever, 1889 October 10.

Zedelius.

Am 27. September d. J. sind auf Wangerooge 20 Stück Richelholz, 3—8 m lang, 10 cm breit, 5 cm dick, gezeichnet C. E. B., angetrieben und geborgen.

Wer Eigenthumsansprüche an diese Hölzer zu haben glaubt, wird aufgefordert, dieselben bis zum 1. December d. J. beim unterzeichneten Strandamt anzumelden, widrigenfalls anderweitig über die Hölzer verfügt werden wird.

Jever, 1889 October 8.

Strandamt.

Zedelius.

Gemeindesachen.

Landwirthsch. Unfallversicherung betr.

Vom Vorstande der land- und forstwirthschaftlichen Berufsgenossenschaft für das Herzogthum Oldenburg ist das Verzeichniß der Betriebsunternehmer in der **Gemeinde Neuende** mitgetheilt, aus welchem hervorgeht, welche Betriebe der Gemeinde als Genossenschaft gehörig anzusehen sind und welches das Ergebniß der Veranlagung und Abschätzung ist.

Die Zahl der als dauernd beschäftigt angesehenen Personen geht aus den Spalten 9 und 10 und die Gesammtzahl der für die einzelnen Betriebe geschätzten Arbeitstage aus Spalte 24 hervor.

Dieses Verzeichniß liegt vom 13. bis 27. Octbr. d. J. zur Einsicht der Betheiligten in Euken Wirthshause zu Neuende öffentlich aus.

Binnen einer weiteren Frist von vier Wochen können die Betriebsunternehmer wegen der Aufnahme oder Nichtaufnahme ihrer Betriebe bei dem Genossenschaftsvorstande beziehungsweise Genossenschaftsorgane, durch welches die Veranlagung und Abschätzung erfolgt ist, Einspruch erheben.

Neuende, den 9. Octbr. 1889.

Der Gemeindevorstand.

Oetken.

Die Hebung der Kirchen- und Schulumlagen, sowie Heiligen-Heuer, Pacht der Kirchenländereien, Käsegerechtigkeit und Häuslingsgerechtigkeit werde ich

am Mittwoch, den 16. d. M., Morgens von 9 bis 12 Uhr und Nachmittags von 2 bis 5 Uhr,

im Hause des Unterzeichneten,

am Donnerstag, den 17. d. M., Nachmittags von 3 bis 6 Uhr,

in Frau Wittwe Deichgräber Hause zum Nebenkrug und

am Sonnabend, den 19. d. M., Morgens von 10 bis 12 Uhr und Nachmittags von 2 bis 5 Uhr,

in G. Tiarks Hause zu Horumersiel vornehmen.

Förrien, 1889 October.

C. B. Gerken.

Landesbibliothek Oldenburg

Kirchensachen.

Die fälligen Kirchen- und Grundheuer, Erbpachten und Zinsen werde am

16. Octbr., Nachmittags von 2 bis 6 Uhr,

in Tholens Gasthause erheben.

Waddewarden, 1889 Octbr. 11.

G. M. Janßen.

Ein Kirchencapital von 500 Mk. ist gegen den 1. December d. J. zu belegen.

Waddewarden, 1889 Octbr. 11.

G. M. Janßen.

Am Mittwoch, den 23., und am Donnerstag, den 24. October d. Js., jedesmal Nachmittags von 2 bis 6 Uhr, werde ich in Wittwe Janßen Gasthause die Gemeinde-, Kirchen- und Schul-Umlagen erheben.

Sillenstede, 1889 October 11.

Albers,
Rechnungsführer.

Auswärtige Behörde.

Die Korbweiden

an den Landstraßenstrecken:
von Wittmund nach Vereinigung,
" Wittmund " Eggelingen und
" Wittmund " Jsums

sollen am

Freitag, den 18. d. M.,

öffentlich gegen Baarzahlung verkauft werden.

Käufer wollen sich Morgens 8 Uhr bei Vereinigung, Vormittags 10 Uhr bei der Grafenschloots-brücke und Nachmittags 2 Uhr am Markte zu Wittmund einfinden.

Wittmund, den 11. October 1889.

A. Himstedt, Landstraßenaufseher.

Vergantungen.

Hohenkirchen.

Am Montag, den 14. October d. J.,
(Hohenkircher Markt)
Vormittags 9 Uhr beginnend,

läßt der Viehhändler Fr. Husemann zu Jever bei A. de Boer's Hause hieselbst wiederum

40–50 Schweine,

bester Race und größtentheils zur sofortigen Mast geeignet,

öffentlich an den Meistbietenden mit Zahlungsfrist verkaufen.

Kaufliebhaber werden eingeladen.

H. Jürgens,
Auctionator.

Verkauf.

Herr Pferdehändler Wilhelm Stahl zu Esens läßt am

Donnerstag, den 17. October d. J.,
Nachmittags 2 Uhr,

beim Schaaf'schen Gasthofe zu Werdum:

24 Stück

starke Oldenburger

anderthalbjährige

Füllen

und

20 Stück starkknochige

Saugfüllen,

sowie auch

einige zweijährige

Pferde

vorzüglichster Qualität,
darunter 1 dunkelbrauner

Hengst,

öffentlich auf Zahlungsfrist bis 1. Mai 1890 verkaufen.

Auf die vorzügliche Güte der zum Verkauf zu stellenden Thiere soll noch besonders aufmerksam gemacht werden.

Kaufliebhaber ladet ein

Esens, den 7. October 1889.

Ed. H. Bode, Auct.

Verpachtung.

Die der Frau Wittwe Athen hiers. gehörige

Stelle

soll zum 1. Mai 1890 auf 3 Jahre anderweit verpachtet werden, da der jetzige Pächter Bäckermeister Budden **wegen Ankaufs** von hier verzieht. Das Immobil ist im hies. Dorfe belegen; das Haus, welches zur Bäckerei eingerichtet ist, steht unmittelbar

Landesbibliothek Oldenburg

an der Chaussee im verkehrsreichsten Theile des Ortes. Einem tüchtigen Bäcker bietet sich hier Gelegenheit, ein gutes Geschäft zu begründen, da die Pachtzeit auf Wunsch auf mehrere Jahre ausgedehnt werden kann. Sollte sich kein Bäcker als Pächter einfinden, so soll die Stelle überhaupt verpachtet werden. Termin zur Verpachtung wird angesetzt auf

Sonnabend, den 19. October d. J., Abends 7 Uhr,

in Hespen Gasthause.

Sillenstede, 1889 October 11.

Albers.

Brandversicherung für Gebäude.

Das Haus Nr. 571 II des dritten Districts der Vorstadt Jever, belegen im Stabbenmoor und Eigenthum der Erben der Friederike Cath. Ortgies, geb. Eckhoff, ist in der Nacht vom 27./28. Septbr. d. J. total abgebrannt. Zur Regulirung dieses Brandschadens wird hiemit Termin angesetzt auf den

16. October d. J., Morgens 11 Uhr,

im Gasthof „Adler" hieselbst, wozu die Herren Kreisdeputirten (engere Commission) sich einfinden wollen. — Die Eigenthümer resp. deren Vertreter haben sich in diesem Termine über die eingereichte Taxe bezüglich der vom Brande übrig gebliebenen Materialien zu erklären und werden dieselben zu dem Zweck hiemit ebenfalls vorgeladen.

Jever, 1889 October 4.

C. Hollmann, Director.

Bekanntmachungen.

Der Maurer August Jo n zu Moorhausen beabsichtigt, seine daselbst in der Nähe der Chausseen Jever-Sengwarden und Heidmühle-Accum belegene

Landstelle,

groß reichlich 6½ ha, unter der Hand zu verkaufen. Die Stelle befindet sich in einem guten Culturzustande und würde dieselbe sich vorzugsweise auch für einen Handelsmann eignen; der Kaufpreis ist sehr billig gestellt.

Sollte sich ein Verkauf nicht erzielen lassen, so wünscht der Eigenthümer die Stelle auf mehrere Jahre zu verpachten. Kauf- und resp. Pachtliebhaber werden ersucht, sich baldigst beim Eigenthümer oder beim Unterzeichneten einzufinden.

Jever, 1889 October 8.

A. Tiemens.

Die Erben des weil. Bäckers und Gastwirths C. W. Hinrichs wollen ihr zu Horumersiel belegenes

Immobil,

bestehend aus einem mit Erbpachtkruggerechtigkeit versehenen neuen Geschäftshause, Obst- und Gemüsegärten und ca. 1 Hectar besten Weidelandes, k. Mai anzutreten, verkaufen oder verpachten.

Käufer werden ersucht, sich baldigst an mich wenden zu wollen.

Horumersiel. F. M. Müller, Auct.

Da die beiden Immobilien der Erben des weil. M. F. Albers zu Wiarden noch nicht verkauft, so wird ein neuer Verkaufstermin unter der Hand auf

Sonnabend, den 19. October, Nachm. 3 Uhr,

in Tiarks Wirthshause zu Wiarden angesetzt.

Sollte ein Verkauf nicht zu Stande kommen, so sollen dieselben alsdann öffentlich zur Verpachtung, vom 1. Mai k. J. an, aufgesetzt werden.

Horumersiel. F. M. Müller, Auctionator.

Das dem Herrn Proprietair Ehrentraut gehörige

Wohnhaus

nebst Stall und großem Garten

in der St. Annen-Vorstadt,

sowie

5 Matten Landes, beim hölzernen Wamms belegen,

werden am **17. October d. J., Morg. 10 Uhr,** im Amtsgerichtslocale hieselbst abermals zum Verkaufe aufgesetzt werden. Bei annehmbarem Gebote wird in diesem Termine der Zuschlag erfolgen.

Jever. Theodor Meyer.

Landverkauf zum Wehrder.

Elsfleth. Die zum Nachlasse des weil. Seilers Herm. Köster zum Wehrder gehörige, daselbst belegene Landköterei, bestehend aus einem neuen Wohnhause mit Stall, einem Garten zur Größe von 7,52 a, Weideland beim Hause zur Größe von 1,4522 ha, sowie den Grodenstücken zur Größe von 1,0488 ha, wird am

Donnerstag, den 17. Octbr. d. J., Nachmittags 4 Uhr,

in Siems' Gasthause zu Huntebrück

zum dritten und letzten Male mit Antritt am 1. Mai 1890 zum Verkaufe aufgesetzt.

W. Gräper.

An den am **Donnerstag, den 17. October d. J., Vorm. 10 Uhr,** im Amtsgerichtslocale stattfindenden zweiten Verkaufsaufsatz der den Erben des G. Collmann gehörigen

Landstelle

zum Rahrdum wird hierdurch erinnert.

Jever. Theodor Meyer.

Zur Berathung und Beschlußfassung verschiedener Angelegenheiten betreffs der Abrechnung der **Ausstellungen in Magdeburg und Oldenburg** werden die Abtheilungsvorstände, die Commission, die d. Z. das Aussuchen besorgt, und die Mitglieder der Herdbuchs-Commission auf

Dienstag, den 22. October, Nachm. 3 Uhr,

nach Buck's Hotel geladen.

Relinghausen, 1889 October 11.

A. Reling.

Schönen weißen Kohl empfiehlt

Schortens. Fr. Lüken.

Niederlage bei G. Warntjen, Heidmühle.

Landesbibliothek Oldenburg

Mein großes Lager in

Jagdflinten

aus den ersten Lütticher Fabriken halte ich bestens empfohlen.

Die Preise sind bedeutend ermäßigt und leiste ich für jede Waffe volle Garantie.

Alte Flinten nehme ich in Tausch.

Munition und Jagdutensilien in jeglicher Gattung am Lager.

J. Cramer.

Durch eine soeben eingetroffene größere Sendung wurde mein Lager von

Stubenöfen aller Art,

insbesondere

Regulir=Postamentöfen

und

Säulenöfen,

aufs Reichhaltigste sortirt und empfehle ich dieselben angelegentlichst.

J. Cramer.

Größtes Lager in Ketten

aller Art zu besonders billigen Preisen. Ich empfehle namentlich

Kuhketten und Halfterketten, sowie Fußketten.

J. Cramer.

Mein Lager emaillirter Haushaltungsgegenstände

halte zum Einkauf bei vorkommendem Bedarf angelegentlichst empfohlen.

Josephs, Burgstraße.

Die **A. Lebrecht'sche Rothlaufstinctur** ist das sicherwirkendste Mittel und Schutz gegen **Rothlauf, Bräune und Feuer der Schweine,** fördert ferner die Freßlust und die Mastung. Generaldepot für Deutschland: **Herm. Musche**, Magdeburg. Zu haben bei **Eilers & Gerken**, Jever, Burgstraße.

Landesbibliothek Oldenburg

Regulir-Postamentöfen, Säulenöfen

mit und ohne Kocheinrichtung sind in allen Größen am Lager.

Jever. **C. F. Onken.**

Altes Eisen nehme ich in Tausch.

Luftheizungsöfen nach Lönholdt

empfehle ich in verschiedenen Größen. **C. F. Onken.**

Jever.

Kesselöfen, Kochherde

zu billigen Preisen empfiehlt **C. F. Onken.**

Jever.

Jagdgewehre

sind nur in den neuesten Constructionen am Lager. **C. F. Onken.**

Jever.

Dienstag, den 15. October, stelle ich eine Anzahl junger, schwerer, fetter Kühe, sowie Ochsen und Quenen zum Markt, deren Ankauf als Winterbedarf ich der schönen Qualität wegen bestens empfehlen darf.

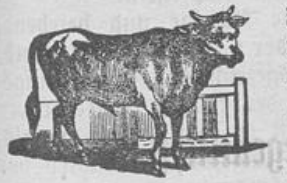
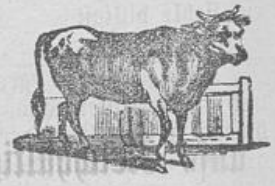

Zu gleicher Zeit erbiete ich mich, nach Bedarf bei Halben und Vierteln davon abzugeben zu zeitgemäß billigst gestellten Preisen.

Der hohen Schweinefleischpreise wegen würde es vortheilhaft sein, sich zeitig zu versorgen, da nicht anzunehmen ist, daß das Schlachtvieh billiger wird.

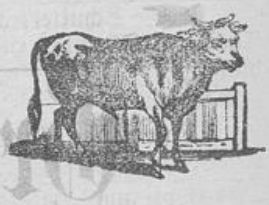

Achtungsvoll

Josephs,

Gr. Burgstraße.

Sämmtliche

Möbeln

für einfache und bessere Haushaltungen

halte in großer Auswahl zu billigen Preisen stets am Lager. **Eduard Reents.**

Kirchhofstr.

Das Versandt-Geschäft **Mey & Edlich** in **Leipzig-Plagwitz** bringt jetzt seinen **Herbst-Catalog** zur Ausgabe. Derselbe enthält eine sehr reiche Auswahl aller zum Herbst- und Winterbedarf der Familie wie des Einzelnen gehörigen Artikel, welche preiswürdig und in bekannter bester Ausführung geliefert werden.

Dieser **Herbst-Catalog** wird unberechnet und portofrei zugesandt.

Es liegt im Interesse eines Jeden, sich diesen Catalog kommen zu lassen.

Landesbibliothek Oldenburg

Empfehle mein mit allen **Neuheiten** ausgestattetes Lager in

Kleiderzeug, Lama, Flanell, Parchend, Molton, Unterzeugen, Arbeitshosen, Flanellhemden, Filzröcken, Corsetts, Tricottaillen u. s. w.

Feste und billige Preise.

Förrien. **C. B. Gerken.**

Woll- u. Phantasiesachen,

darunter das Neueste in

Kopfhauben, Schulterkragen, Tüchern, Handschuhen, Pulswärmern u. dergl.,

sowie

Wollgarn, pr. Pfd. 2 Mk. 50 Pfg.,

empfiehlt

Förrien. **C. B. Gerken.**

Beste hartbraune

Bockhorner Steine,

sowie blaue Ausschußsteine und Wrack offerire franco Bauplatz.

Kirchhofstr. Heinr. Minssen.

Feuerkieken

mit Marmorplatte, sowie

Gardinenkasten und Rosetten

empfiehlt billigst

Kirchhofstr. **Eduard Reents.**

Erhielt einen großen Posten Herren-, Damen- und Kinder-Unterjacken, Hautjacken und Hosen, Arbeitshosen in Englischleder und Fünfschaft, welche zur gefl. Ansicht resp. Abnahme bei billigster Preisstellung bestens empfehle.

Accum. Albert Eilers.

Schulterkragen, Damenwesten, Jagdwesten, Cachenez, Shawls, Herren- und Kinder-Wintermützen billig bei

Accum. Albert Eilers.

Eine große Auswahl in Wollgarn bei

Accum. Albert Eilers.

Kopf- und Halstaue, Düngerschaufeln, Striegel und Kardätschen empfiehlt

Accum. Albert Eilers.

Empfing eine neue Sendung Mülhauser Warps, wollener und baumwollener Flanelle, Parchend, Molton 2c., welche mit sehr geringem Nutzen abgebe.

Accum. Albert Eilers.

Wollene Strickgarne

in vielen schönen Sorten, darunter auch aus bester hiesiger Marschwolle gefertigte — Handgespinnst —, empfehle zur gefälligen Abnahme.

Jever, St. Annenstr. **A. W. Deye.**

Echt persisches Insectenpulver,

kräftigste Waare zur Vertilgung des Ungeziefers beim Rindvieh, Schweinen, Schafen 2c., empfehle den Herren Landwirthen angelegentlichst.

Jever, St. Annenstr. **A. W. Deye.**

Der

„Jeverländer"

(Apotheker-Bittern),

nach Vorschrift von Apotheker Weichelt fabricirt von **Wilh. Gerdes,**

hat wegen seines vorzüglichen Geschmacks und seiner Wohlbekömmlichkeit außerordentlichen Beifall seitens der Abnehmer gefunden und erfreut sich in der hiesigen Gegend und in den angrenzenden Landesgebieten **täglich zunehmender Beliebtheit.**

Die Darstellung des „**Jeverländer**" geschieht nach einer Vorschrift, welche nach längeren, eingehenden Versuchen, um den weitgehendsten Ansprüchen zu genügen, festgestellt wurde.

Bei der Bereitung finden die **besten bitteren** und **aromatischen Arzneikräuter,** vornehmlich die **Chinarinde,** sowie der **reinste Spiritus** Verwendung und werden beim Einkauf dieser Ingredienzen nur die **vorzüglichsten** Qualitäten berücksichtigt. Ein Zusatz sogenannter „Essenzen" ist **gänzlich** ausgeschlossen.

Der „**Jeverländer**" riecht und schmeckt **kräftig bitterlich-aromatisch,** hinterläßt einen angenehmen, längere Zeit andauernden bitterlichen Nachgeschmack und unterscheidet sich dadurch vortheilhaft von anderen intensiv bitter und kratzend schmeckenden Fabrikaten.

Der „**Jeverländer**" wirkt, **vor** jeder Mahlzeit getrunken, in hohem Maaße **appetiterregend, nach** jeder Mahlzeit (besonders nach Genuß fetter Speisen) genommen, **verdauungsbefördernd;** wegen seines hohen Gehalts an **China-Extract** ist der Bittern den Küstenbewohnern als Schutzmittel gegen Fieber für den täglichen Gebrauch an Stelle minderwerthiger Spirituosen ganz besonders zu empfehlen.

In Rücksicht auf seine kräftige und belebende Wirkung ist der „**Jeverländer**" für **Officiere, Landwirthe** und **Jäger** ein ausgezeichnetes Erfrischungsmittel, namentlich während der rauhen Jahreszeit.

Der „**Jeverländer**" ist in sehr vielen **Hotels, Restaurationen** 2c. bereits eingeführt und wird von den Gästen sehr gern getrunken und als ein **vorzüglicher Bittern allseitig gerühmt.**

Verkaufsstellen durch Placate kenntlich.

Schon am 16.—19. October 1889

Haupt- und Schlußziehung der

XIV. Gothaer Geld-Lotterie.

Hauptgewinne: **50000, 20000** Mk. 2c.

Loose à **3,30 Mk.** incl. Porto und Gewinnliste versendet die **Lotteriebank**

Louis F. Lange in Gotha.

Daselbst Auszahlung der Gewinne.

Speise-, sowie Futter-

Wurzeln.

Großer Vorrath in bester Waare.

Jever. **Wilh. Hinrichs,**

Gärtner.

Landesbibliothek Oldenburg

Nützlicher Fortschritt

in der Behandlung alles Leder- und Schuhwerks durch das gänzlich geruchlose **Malta-Vaselin-Lederfett** der Firma **Th. Voigt, Würzburg.** **Ueberraschender Erfolg, große Ersparniß** bei **Kinderschuhwerk,** für Arbeiter, Landleute, Soldaten, Officiere, Jäger, Schiffer, Gutsbesitzer, Fabriken 2c. Wegen vieler schlechter Nachahm. genau auf obige Firma zu achten und **nur in den annoncirten Verkaufsstellen zu kaufen.** Prospecte daselbst gratis. Zu haben in Dosen und lose nach Bedarf bei

Wilh. Gerdes, C. F. Andrée,
J. H. Bruns
in Jever.

Verkaufsstellen durch Plakate kenntlich.

Das bedeutendste und rühmlichst bekannte

Bettfedern-Lager

Harry Unna

in Altona bei Hamburg

versendet zollfrei gegen Nachnahme (nicht unter 10 Pfd.) **gute neue Bettfedern** für **60** Pf. das Pfund, **vorzüglich gute Sorte 1,25** Mark, **prima Halbdaunen** nur **1,60** Mark, **prima Ganzdaunen** nur **2.50** Mark. Verpackung zum Kostenpreis. — Bei Abnahme von 50 Pfd. 5% Rabatt. — Umtausch bereitwilligst.

Prima Inlettstoff, doppeltbreit, zu einem großen Bett (Decke, Unterbett, Kissen und Pfühl).

— Zusammen für nur 11 Mark. —

Zu haben in Jever bei Wilh. Gerdes.

Zu haben in Jever bei Wilh. Gerdes.

Karl Bührle, Ulm a. D.,
versendet fr. gegen Nachnahme
9 Pfd. Ia Schweizerkäse Mk. 7,
9 Pfd. Ia Limburgerkäse Mk. 5.

Kaum ein anderes Nahrungs- und Genussmittel hat eine solche internationale Verbreitung durch die ganze Welt erlangt, wie die

Chocoladen- und Cacao-Fabrikate

von

Gebr. Stollwerck, Köln.

Wo immer die Cultur ihre Wege bahnt, sind sie als Nahrungs- und Labe-Mittel willkommen, um bald unentbehrlich zu werden.

Die sorgfältigste Auswahl und die auf vieljähriger Erfahrung beruhende Behandlung und Verwendung der Rohproducte, die Fabrikation unter Anwendung der neuesten und besten zu dem Zwecke in eigener Maschinenfabrik gebauten Maschinen, die völlige Reinheit der Fabrikate haben diesen ihren Weltruf geschaffen und erhalten.

Die Preise sind so gestellt, wie sie nur die bedeutenden Einkäufe der Rohstoffe und der ausgedehnte Fabrikbetrieb ermöglichen.

Man achte beim Einkauf auf die Fabrikmarke und volle Firma, womit alle Tafeln u. Schachteln versehen sind.

Vorräthig in Jever bei Wilh. Gerdes, Frl. E. Hillers, J. G. Harenberg, Apoth. Levin und E. G. Peters; in Carolinensiel bei Apoth. B. Nordhof; in Coldewey bei R. A. Bluhm; in Fedderwarden bei G. H. Gerdes und Apoth. C. Wecke; in Friederikensiel bei D. B. Ringena; in Hohenkirchen bei Apoth. Reuland; in Hooksiel bei J. B. Reiners und G. Tobias; in Horumersiel bei H. Behrens; in Mederns bei J. A. Bohlken; in Minsen bei Carl Burchards; in Neugarmssiel bei C. E. Albers; in Neustadt-Gödens bei Georg Dauwes; in Oldorf bei A. Eden; in Roffhausen bei G. Galts; in Sande bei C. Janssen; in Schortens bei Carl Maés; in Sengwarden bei G. Fggers, C. F. Gerdes und Wilh. Reinerf; in Sillenstede bei J. P. Hespen und R. D. Janssen; in Waddewarden bei C. B. Janssen; in Wiarden bei F. E. Tiarks; in Wilhelmshaven bei C. J. Arnold, H. F. Christians, Cond. E. Daecke, Gebr. Dirks, E. Högel, Ludw. Janssen, R. Lehmann, H. Lüdecke, J. Roeske und F. A. Tjaden.

Das Neueste in musterfertigen und angefangenen

Stickereien

ist soeben eingetroffen und empfehle dieselben bei billigster Preisstellung.

Kirchhofstraße. **Marianne Minssen.**

Große Auswahl in Arbeits-, Papier- und Löffelkörben, Brief- und Cigarrentaschen, Visites u. s. w.

Halte stets Lager von Gold- und Politurleisten. Rahmen werden bei mir gut und billig angefertigt.

Carl Altona,
Buchbinder.

Stralsunder Spielkarten, anerkannt bestes Fabrikat, empfiehlt
Carl Altona.

Landesbibliothek Oldenburg

Jeversches Concerthaus.

Dienstag, 15. October 1889
(Wintersnacht-Markt):

Großer Ball,

wozu freundlichst einladet
Fr. Buck Wwe.
Entrée für Damen 1 Mk., Herren 2 Mk.
gegen Verzehrung.

Hotel zum schwarzen Adler.

Am Dienstag, den 15. October 1889
(Wintersnacht-Markt):

Großes Concert
und Familien-Vorstellung

der
berühmten Specialitäten- und Künstler-Gesellschaft des Herrn Director **Dreher** aus Oldenburg.

Beginn des Concertes um 6 Uhr. Entrée 50 Pfg.
Es ladet freundlich ein
H. Gerken.

Hotel zum schwarzen Adler.

Am Wintersnachtmarkt, Dienstag, 15. Octbr.:

Großer Ball.

Anfang 4 Uhr.
Um zahlreichen Besuch bittet
H. Gerken.

Gasthof zur Traube.

Am Wintersnachtmarkt, Dienstag, 15. October:

Großer Ball,

wozu freundlichst einladet **H. Peters.**

Bahnhofshalle.

Dienstag, 15. October (Wintersnachtmarkt):

Große Tanzmusik.

Es ladet freundlichst ein
C. Brunstermann.

Hof von Wangerland.

Am Sonntag, den 20. d. M.:

Große Tanzmusik,

wozu freundlichst einladet
Tettens. **Coldewey.**

Am Erntefesttage, den 18. October:

Große Tanzmusik,

wozu freundlichst einladet
Cleverns. J. Martens.

Hof von Wangerland.

Am Erntefesttage, den 18. d. M.:

Herren- und Damen-Club
mit Tanz,

wozu freundlichst einladet
Tettens. **Coldewey.**

Jeversches Concerthaus.

Freitag, 18. October 1889:

1. Abonnements-Concert,

ausgeführt von der Capelle des kaiserlichen See-Bataillons, unter persönlicher Leitung ihres Capellmeisters Herrn R. Rothe.

Anfang präc. 7 Uhr.

Nach dem Concert:

BALL.

Entrée für Nichtabonnenten an der Kasse 75 Pfg.

A. Mendelsohn,
Jever.

Sämmtliche Wollsachen, als:
Kopf-Hauben,
Plüschkragen,
Winter-Handschuhe,
Taillentücher,
Herren- und Damenwesten,
Zephir-Röcke,
Velour-Röcke
rc. rc. rc.
sind in größter Auswahl neu eingetroffen.
Ich verkaufe auch in diesem Jahre wieder obige Sachen
außerordentlich billig.
A. Mendelsohn, Jever.

Capuzen, Mützen, Tücher, Westen, Röcke, Shawls, Handschuhe, Pulswärmer rc.
halte in schöner und großer Auswahl bestens empfohlen.
Jever. Robert Altona.

Redaction, Druck u. Verlag von C. L. Mettcker u. Söhne, Jever.

— Hierzu 1 Beilage. —

Landesbibliothek Oldenburg

Beilage

zu Nr. 161 des „Jeverschen Wochenblatts" vom 13. October 1889.

Gemeindesachen.

Wiefels. Zur Hebung der Gemeindeabgaben, Landpacht 2c. wird der Unterzeichnete am

Sonnabend, den 19. d. M.,

in Seetzens Wirthshause anwesend sein:
für die Dorfbewohner von Morgens 9—12 Uhr,
für die übrigen Interessenten Nachmittags 3—7 Uhr.

H. A. Andreae, Rechnfr.

Am Donnerstag, den 17. October, Nachmittags 4 Uhr,

soll die Herstellung von Weggräben, pl. m. 800 m lang, 50 cm breit und 32 cm tief, an dem Fahrwege in der Husumergeest an Ort und Stelle mindestfordernd ausverdungen werden.

Cleverns, 1889 October 10.

A. W. Janßen.

Bekanntmachungen.

Eine Partie beste

Stuhlrüschen

gebe sehr billig ab.

Friedr. Köster.

In

Regulateuren und anderen Wand- und Standuhren, Weckern etc.,

sowie in

Taschenuhren aller Art, Barometern, Thermometern, Fernrohren, Brillen etc., Uhrketten

bietet mein Lager stets das **Neueste** bei **größter Auswahl** und **billigster Preisstellung.**

B. Abrahams, Uhrmacher,
Jever, Neuestraßre.

Toilette-Seifen

von pr. Stück 5 Pfg. bis 1 Mk. 25 Pfg.
Feine Glycerin-Familienseife Pfd. 50 Pfg.

J. Remmers.

Kartoffeln,

feine Jaderberger, pro Centner 2 Mk. Bestellungen auf feine oberländische blaßrothe, pro Cntr. 2,40 Mk., sehe entgegen.

Jever, am Bahnhof. C. Brunstermann.

Nähmaschinen

zu Hand- und Fußbetrieb mit feinem Verschlußkasten und den neuesten Verbesserungen sind wieder in großer Auswahl vorräthig und verkaufe ich Trittmaschinen von 50 Mark an, Handmaschinen von 30 Mark an. Garantie 5 Jahre. **Nadeln, Oel 2c.** vorräthig.

Reparaturen gut und billig.

Aug. Schwabe, Uhrmacher.

Neuheiten
in
Regen- u. Wintermänteln

in großer Auswahl zu bekannten billigen Preisen empfiehlt

Jever. J. Frank.

Ich habe noch einen Rest von ca. 120 Stück

Kuhdecken

aus bestem wasserdichten Segeltuch, größte holländische Sorte, pr. Stück für 3 Mk. statt 4,50 Mk.

Ernst Meyer,
Jever.

Eine Partie geräucherten

dicken Speck,

sehr schöne Waare, empfiehlt billigst

Jever, a. d. Schlachte. **Friedr. Köster.**

Kopf- und Halstaue, Striegel, Kardätschen, Peitschen, lederne und hanfene Halftern, sowie alle Arten Sattler- und Seilerartikel empfiehlt billigst

Tettens. **J. W. Janßen,**
Sattler und Tapezier.

Alte Sophas und Matratzen werden in und außer dem Hause billigst aufgepolstert.

Tettens. **J. W. Janßen,**
Sattler und Tapezier.

Das zum Nachlasse der weil. Geschwister Janßen gehörige, hier belegene geräumige Wohnhaus wünschen die Erben, auf gleich anzutreten, bis nächsten Mai zu verpachten.

Sengwarden. Müller Harms.

Gesucht.

Auf sogleich oder 1. November ein Knecht. Gute Zeugnisse werden verlangt.

Roffhausen. Joh. Frerichs.

Zu verpachten.

Vom 1. Mai 1890 an eine geräumige Wohnung.

Schützenhofsstr. B. D. Meier.

Landesbibliothek Oldenburg

Kleiderstoffe.

Echter Mühlhauser Lama in gestreift, geflammt und genoppt, doppelte Breite, in großer Farben-Auswahl, à Meter 80 Pfg.
Halbwollene Kleider-Flanelle in sehr schönen Dessins, doppelte Breite, à Meter 1,25 Mk.
Reinwollene gestreifte Kleiderstoffe, schwere Qualitäten, à Meter 2 Mk.
Damentuch in sehr schwerer guter Qualität, à Meter 1.40 Mk.
Reinwollene Beige-Stoffe und Doppel-Lystre in prima Qualität, billig.
Schwarze Kleiderstoffe in allen Qualitäten.
Schottische Kleiderstoffe in reiner Wolle, schöne Farben.

Jever. **Herm. de Boer.**

Geschäfts-Eröffnung.

Am heutigen Tage errichte in dem neu erbauten Keese'schen Hause in Bant, am Markt, unter der Firma

Joh. T. Michels Sohn

ein

Manufactur-, Stapelwaaren- u. Confections-Geschäft.

Durch vortheilhaften Einkauf bin ich in der Lage, die denkbar billigsten Preise zu stellen und bitte ich freundlichst, mein Unternehmen gütigst unterstützen zu wollen.

Geschäfts-Princip ist:

Großer Umsatz, kleiner Nutzen! Preise baar! Bedienung streng reell!

Georg Michels
in Bant.

Wilhelmine von Hillern

Verfasserin der „Geier-Wally" veröffentlicht soeben in „Vom Fels zum Meer" nach zehnjährigem Schweigen einen neuen Roman. Derselbe führt den Titel „**Am Kreuz**" und hat die Oberammergauer Passionsspiele als Hintergrund. — Mit dem eben beginnenden neuen Jahrgang bringt die beliebte Zeitschrift eine große Fülle der interessantesten und gediegensten Beiträge voll spannender Unterhaltung und erschöpfender Belehrung. Abgeschlossene Erzählungen fast in jedem Heft. Kostbare Kunstblätter. Beste Zeit zum Eintritt in das Abonnement, welches jede Buchhandlung und Postanstalt entgegennimmt. Preis des Heftes 1 Mark.

Lebensversicherungsbank f. D. in Gotha.

Versich.-Bestand am 1. Aug. 1889:	72 910 Pers. mit	560 200 000	Mark.
Bankfonds am 1. Aug. 1889	ca.	156 000 000	„
Versicherungssumme ausbezahlt seit Beginn .	ca.	200 000 000	„
Dividende der Versicherten im Jahre 1889 . . .		6 096 411	„

und zwar nach dem alten System mit Dividenden-Nachgewährung auf die letzten fünf Jahre: 40% der Jahres-Normalprämie; nach dem neuen „gemischten" System: 30% der Jahres-Normalprämie und 2,6% der Reserve, wonach sich die Gesammtdividende für die ältesten Versicherungen bis auf 132% der Normalprämie berechnet.

Die Versicherungen Wehrpflichtiger bleiben ohne Zuschlagprämien auch im Kriegsfalle in Kraft.

Anträge auf Lebensversicherung in die Gothaer Lebens-Versicherungs-Bank nehmen die Unterzeichneten entgegen, bei welchen Verfassungen der Bank und nähere Auskunft zu erhalten sind.

C. L. Mettcker & Söhne, Buchhandlung, Jever. **J. F. Detmers,** Bübbens bei Hohenkirchen.
M. H. T. Engelke, Kaufmann, Fedderwarden. **A. E. Oltmanns,** Rechnungssteller, Tettens.
B. H. Möhlmann, Wittmund. **Meinardus,** Domaineninspector, Wilhelmshaven.

Landesbibliothek Oldenburg

Neu! Neu! Neu!

Bedruckte Kleider- und Blousen-Flanelle,

sehr elegant, in reiner Wolle, à Meter 1,75 Mark.

Herm. de Boer, Jever.

Zeteler Baumwollenzeuge,

Hosenzeuge, Bettzeuge 2c.; ferner fertige Arbeitshosen, Kittel, Strümpfe, Socken 2c. 2c. empfehle zur gefälligen Abnahme.

Jever, St. Annenstraße. **A. W. Deye.**

Wolle und baumwoll. Flanelle,

in vielen schönen Sorten, Coating, Boye, Parchend, Molton 2c., sowie fertige Unterkleider in Wolle und Baumwolle halte bestens empfohlen.

St. Annenstraße. **A. W. Deye.**

Läuferstoffe in Cocos, Jute, Manilla und Wolle, sowie Matten jeder Art und in größter Auswahl, abgepaßte Vorlagen und Läufer billig bei

Gerh. Müller.

Gummi-Tischdecken, Wandschoner, Commodendecken in verschiedenen Größen vorräthig. Kaminkante, Spindborden, Aufleger, Gummi-, Bett- und Wiegeneinlagen, Leder- und Wachstuche, Rouleaux, Bricken und so weiter empfiehlt billigst

Gerh. Müller.

Holzwaaren.

Salzfässer, Gewürzschränke, Servirbretter, Fleischbretter, Löffeln, Näpfe, Teller, Krähne u. s. w. sehr billig bei **Gerh. Müller.**

Fertige Betten,

Bettdrelle, Federleinen, Köper, Satins, Inletts,

Bettfedern und Daunen

in prima doppelt gereinigten Qualitäten. Nählohn für Betten wird nicht berechnet.

Jever. Robert Altona.

---

100 Dutzend recht starke

Kopftaue,

per Dutzend Mk. 1.75, empfiehlt

Jever, a. d. Schlacht. **Friedr. Köster.**

Lampenschirme empfiehlt in großer Auswahl billigst

Carl Altona.

Lampenschirme

in großer Auswahl, darunter Neuheiten.

J. Remmers.

Das Neueste in Filzhüten und Mützen in großer Auswahl empfiehlt zu den billigsten Preisen

J. Pflüger.

Filzschuhe

sind in großer Auswahl eingetroffen und empfehle selbige billigst.

Wangerstraße. **D. Duneka.**

Alle andern Schuhwaaren billigst bei d. O.

Uhren und Goldwaaren

empfehle in reichster Auswahl und in modernsten Mustern unter Garantie für

reelle gute Waare.

Preise außerordentlich billig.

Aug. Schwabe, Uhrmacher.

Herren und Damen

empfehle meine

Uhrketten,

Talmi fein vergoldet. Selbe liefere in bekannter Güte unter langjähriger Garantie der Haltbarkeit.

Herrenketten mit Ringverschluß
pr. Stück Mk. 5.

Damenkette mit eleganter Quaste
pr. Stück Mk. 6.

Walter Kirberg „Versandthaus"
in Gräfrath-Central b. Solingen.

Eine große Partie Wollsachen, als: Capotten, Hauben, Kragen, Westen, Jagdwesten, Röcke, Hosen, Jacken u. s. w., halte bei sehr billiger Preisstellung bestens empfohlen.

Hohenkirchen. Aug. Albers.

Schlaf- und Pferdedecken empfiehlt d. O.

Buntstickereien, angefangen und musterfertig, in großer Auswahl, sowie wollene Strickgarne von 2 Mk. 50 Pf. an per Pfd. empfiehlt

Hohenkirchen. Aug. Albers.

Buckskins, bedruckte Moleskins, Arbeitshosen, Kinder-Anzüge, Flanelle, Parchend, Moltons u. s. w., in neuer bester Waare billigst.

Hohenkirchen. Aug. Albers.

Holzschuhe, Pantinen, Trippen empfiehlt

Hohenkirchen. Aug. Albers.

Leere Kisten und Fässer,

mit eisernen Reifen, hat billig abzustehen

J. F. G. Trendtel.

Landesbibliothek Oldenburg

Velour-, Filz-, Parchend-, Warp- und gestrickte Röcke

in großer Auswahl. **A. Frey.**

Mein in allen Theilen reichhaltigst eingerichtetes

Manufactur- und Modewaaren-Lager

halte ich für den Herbst- und Winter-Einkauf angelegentlichst empfohlen.

Ganz besonders mache ich hierbei aufmerksam, daß das

Waarenlager ganz neu eingerichtet ist,

und ich somit dem geehrten Publikum das **Neueste in Mustern und Qualitäten** zu bieten im Stande bin; werde auch hinsichtlich der Güte der Waaren nur **prima Qualitäten** führen und der geehrten Kundschaft auch mit besonders billigen Preisen bei Baarzahlung an die Hand gehen.

Speciell empfehle ich Neuheiten in:

100 Ctm. Kleiderstoffen, ramagirt, gestreift, damasirt, carrirt, brochirt, pr. Meter 80 Pfg., 1, 1,40, 1,80, 2 bis 4 Mk.,
Wintermänteln, Paletots, Havelocks, Jacketts, 8 bis 70 Mk.,
Regen-Paletots, 5 bis 25 Mk.,
Kragen-Regen-Mänteln, 10 bis 30 Mk.,
Kinder-Mänteln in allen Größen,

Buckskin und Paletotstoffen, Meter 2, 2,50, 3, 4, 5, 6 bis 20 Mk.,
Herren-Anzügen, 12 bis 60 Mk.,
Paletots, 12, 15, 20 bis 50 Mk.,
Burschen-Anzügen, 8 bis 25 Mk.,
Knaben-Anzügen, 2,50 bis 15 Mk.,
Herren-Regenpaletots, wasserdicht, 10, 15 bis 30 Mk.,
Jackets, Hosen und Westen.

Jever, 1889. **Ernst Meyer.**

Landesbibliothek Oldenburg

Neuheiten
in
Taillentüchern, Capotten, Hüllen, Kragen, Damen- u. Kinderwesten, Jagdwesten, Handschuhen 2c.

empfiehlt **A. Frey.**

Confection.

Winter-Jackets, Paletots, Dolmans und Bandagen-Mäntel empfehlen in bedeutender Auswahl

Bruns & Remmers.

Unterzeuge jeglicher Art

in Wolle und Baumwolle empfiehlt zu bekannten billigen Preisen **A. Frey.**

Fertige Herren- u. Knaben-Garderobe, letztere von 3 Mk. anfangend, Herren-Hosen von Mk. 1,75 in Fünfschaft, Leder und Buckskin.

Kleiderstoffe, Lamas, Flanelle, fertige Röcke, in verschiedenen Stoffen, von Mk. 1,75 an.

Empfehle mein Lager, welches jetzt in allen gangbaren couranten Artikeln bedeutend vergrößert und wozu die Preise äußerst billig gestellt sind, zur gefälligen Abnahme.

Jever, Oct. 1889. **B. Cohn Wwe.**

Pferdedecken, Kuhdecken und Säcke, Oelröcke, sowie sämmtliche Arbeiter-Artikel sehr billig.

Buckskins und Paletotstoffe.

Landesbibliothek Oldenburg

Feinste Speise-Margarine,
pr. Pfd. 70 und 80 Pf.,
prima Speisetalg
garantirt reines Flomenschmalz
empfiehlt **Fr. Köster.**

Auf eine in den nächsten Tagen zu erwartende Ladung

feiner Speisekartoffeln

nehme schon jetzt Bestellunger gern entgegen.
Julius Andreae.

Beste Kartoffeln

empfehle zum Winterbedarf billigst. — Zwiebeln gebe das Pfund mit 8 Pf. ab.
Jever. J. H. G. Düser.

Ein Waggon rother Kartoffeln, feinster Qualität, trifft Ende anderer Woche ein. D. O.

Wollgarn

ist in allen Qualitäten am Lager, von 2 Mk. ab bis zu dem feinsten Friedensthaler.
Herm. de Boer, Jever.

Fettes Rind- und Lammfleisch

empfiehlt **H. Heeren**, Schlachtstr.

Schulschreibhefte,

reelle Qualitäten, empfiehlt billigst, auch bei kleineren Partien, **Carl Altona,**
Buchbinder.

Hyacinthen, Tulpen, Crocus usw.,

sowohl für Töpfe wie auch für Blumenbeete, empfiehlt billigst
Jever. **Wilh. Hinrichs,**
Gärtner.

Stickereien.

Neuheiten in Schuhen, Kissen, Hosenträgern, Turnergürteln, Eckborten 2c. sind in großer Auswahl eingetroffen und empfehle dieselben zu billigsten Preisen.
Herm. de Boer, Jever.

Empfehle schöne **Eßkartoffeln** (keine Jaderberger), per 100 Pfd. zu 2,10 Mk.
Fedderwarden. Fuhrmann Frerichs.

Neue sehr leicht mürbekochende grüne Erbsen, 100 Pfd. 10 Mk., empfiehlt
Sande. R. J. Rohlfs.

Sehr schöne rothe und weiße Kartoffeln, 100 Pfd. 2 Mk., empfiehlt
Sande. R. J. Rohlfs.

300000

sehr schön gebrannte Bausteine habe ich noch am Lager und gebe dieselben billig ab, bei größeren Quantitäten sehr billig.
Husumer Ziegelei. H. Schäfer Wwe.

Ein gutes, starkes Arbeitspferd hat zu verkaufen d. O.

Kalender 1890.

Daheim-Kalender	1,50	Mk
Der Schülerfreund	1,—	„
Lahrer hinkende Bote	0,50	„
Gesellschafter	0,50	„
Volksbote	0,50	„
Der Vetter aus Bremen	0,50	„
Abreißkalender	0,50	„
Der Reichsbote	0,40	„
Jade- und Weserkalender	0,35	„

Vorräthig bei C. L. Mettcker & Söhne.

Daß oftmals durch ganz einfache, leicht zu beschaffende Hausmittel überraschend schnelle Heilungen herbeigeführt worden sind, unterliegt keinem Zweifel. In der kleinen Schrift „Der Krankenfreund" findet man sogar Beweise dafür, daß selbst bei langwierigen, sogenannten hoffnungslosen Fällen noch Heilung erfolgte. Jeder Kranke sollte das Buch lesen; es wird kostenfrei versandt von Richters Verlags-Anstalt in Leipzig.

Der Arbeiter Herm. Gerdes zu Grünhaus wünscht **wegen Auswanderung nach Amerika** seine zu Gottels an der Chaussee belegene

Häuslingsstelle,

bestehend aus einem zu 2 Wohnungen eingerichteten Hause nebst Gartengründen, zum Antritt auf den 1. Mai 1890 durch den Unterzeichneten unter der Hand verkaufen zu lassen.

Kaufliebhaber wollen sich am

Freitag, den 25. dieses Monats, Abends 6 Uhr,

in G. Meinen Wirthshause zu Gottels zum Contrahiren einfinden.

Hohenkirchen, 1889 October 11.

E. M. Harms,
Rechnungssteller.

Verloren.

Ein Packet auf dem Wege von Jever (Mühlenstraße) nach Wilhelmshaven. Dem Wiederbringer eine Belohnung.
Jever, Steinstraße. E. Chr. Eden.

Zu vermiethen.

Auf den 1. Mai k. J. unter meiner Nachweisung:

1. ein schönes geräumiges Haus in der Stadt an guter, angenehmer Lage,
2. die jetzt vom Herrn Gendarmeriesergeanten Lührßen benutzte Wohnung an der kleinen Wasserpfortstraße.

Jever, 1889 October 12.

A. Tiemens.

Landesbibliothek Oldenburg

Hutschachteln wieder vorräthig bei
Carl Altona.

Agentengesuch.

Vertrauenswürdige Personen aller Berufsklassen werden allerorts zum Verkauf von **Staatspapieren,** gesetzlich erlaubten **Staatsprämien-**resp. Anlehensloosen gegen **monatliche Theilzahlungen** bei hohen Provisionen gesucht, wodurch täglich leicht **10—20** Mk. zu verdienen. Adressen erb. an das **Bankgeschäft F. W. Moch,** Berlin SW., Wilhelmstr. 15.

Für unseren langjährigen Vertreter, sel. Herrn August Mencke, suchen wir für Oldenburg und Ostfriesland passenden Ersatz. Wir reflectiren nur auf Herren, welche bei Händler-Kundschaft gut eingeführt sind, im Wein- und Spirituosenhandel erfahren und obige Gegenden wenigstens 2 Mal im Jahre bereisen.

Schlee & Popken,
Bordeaux und Bremen.
Contor in Bremen:
Jacobikirchhof 7.

Gesucht.

Auf den 1. November ein Knecht.
Strückhausen. Joh. Albers.

Kann einem zuverlässigen Schwarzbrodbäcker eine gute Stelle nachweisen.
Janssen, Bäckermeister, Schlachtstraße.

Gesucht.

Zum 1. November noch einige Mägde von 15 bis 17 Jahren.
Wiefels. Harm Evers, Gesindemäkler.

Gesucht.

Auf sofort oder später ein Knecht von 15 bis 18 Jahren, der mit einem Pferde umzugehen versteht und leichte Arbeiten zu verrichten hat.
Bant. M. Henning, Bäckermeister.

Gesucht.

Zum 1. November ein ordentliches Dienstmädchen.
Proprietair Cramer, a. d. Schlachte.

Gesucht.

Ein Wittwer, 34 Jahre alt, sucht ein älteres Mädchen oder Wittwe als Haushälterin, die Liebe zu Kindern hat. Eine event. spätere Verheirathung nicht ausgeschlossen. Gefällige Offerten befördert die Expedition dieses Blattes unter Nr. 150.

Ein junger Mann sucht zum 1. Nov. ein möblirtes Zimmer, event. mit Beköstigung. Offerten sind in der Expedition d. Bl. unter B. 11 abzugeben.

Für mein Eisen-Kurzwaarengeschäft, verbunden mit Haushaltungsmagazin, suche per sofort einen jüngeren Commis oder einen Lehrling mit guter Schulbildung.
Wilhelmshaven, October 1889.
B. H. Meppen.

Gesucht.

Auf sogleich eine Groß- und eine Kleinmagd.
Waddewarden. Frau Schlösser.

Gesucht.

Auf sogleich oder 1. November eine Magd.
Wüppels. H. Faß.

Zu verkaufen.

Schöne grüne Erbsen, à Pfd. 10 Pf.
Tammhausen. Th. Tjarks.

Zu verkaufen.

4 Fuder Landheu und 3 Fuder Uferheu.
Oldorf. Otto Becker.

Zu verkaufen.

Ein sechsjähriger brauner Wallach, starkes Arbeitspferd, flotter Gänger.
Rüstersiel. Gustav Graepel.

Zu verkaufen.

Ein guter 1½jähriger angeköhrter Stier.
Ebkeriege. H. Janssen.

Zu verkaufen.

Ein Arbeitspferd, billig.
Wüppelser-Altendeich. R. Rieken.

Empfehle meinen angeköhrten

Stier

zum Decken. Deckgeld 2 Mk.
Utters. B. Remmers.

Ich empfehle meinen überjährigen Ziegenbock ohne Hörner, sowie einen Schafbock zum Decken.
Schortens. Friedrich Gerdes.

Empfehle meinen Stier zum Decken.
Hooksiel. H. A. B. Janßen.

Empfehle meinen Ziegenbock zum Decken.
Rüstersiel. J. Behrens.

Mein Ziegenbock ohne Hörner deckt für 50 Pf.
Tettenser-Altendeich. H. J. Habben.

Mein Schafbock deckt für 30 Pf.
Altgarmsstiel. Claas Freimuht.

Von 2 Enterfohlen wünsche eins zu verkaufen, sowie auch einen dreijährigen Wallach.
Hohenkircher Südwendung. J. Memmen.

Empfehle meinen Schafbock zum Decken. Deckgeld 40 Pf.
Dauenstrift. J. Baumann.

Mein Schafbock deckt für 30 Pfg.
Fr.-Aug.-Groden. M. H. Minssen.

Mein echt hiesiger Schafbock deckt für 35 Pfg. gegen Baar.
Neugarmsstiel. E. H. Klassen.

Mein Schafbock deckt für 50 Pf.
Hafen bei Minsen. Friedr. Focken.

Empfehle meinen Ziegenbock ohne Hörner zum Decken. Harm Evers, Wiefels.

Landesbibliothek Oldenburg

Hotel Schütting.

Am Wintersnachtmarkt, Dienstag, den 15. October:

Große humoristisch-theatralische

Vorstellung

und

Familien-Concert

der beliebten Singspiel-Gesellschaft

R. Henneberg aus Hamburg.

Gänzlich neues Programm.

Anfang 5 Uhr. Entree 50 Pfg.

Hierzu lnden freundlichst ein

Campes. R. Henneberg.

Am **Sonntag, den 13. October,** findet im Saale des Herrn Brunstermann ein

großer Kaffeeball

für Knechte und Arbeiter

von Jever und Umgegend statt. Entrée für Herren 1 Mk. 50 Pfg., wofür freier Tanz, für nicht eingeladene Damen 30 Pfg. Besondere Einladungen werden nicht erfolgen. Kassenöffnung 6 Uhr. Anfang des Balles 7 Uhr. Um pünktliches Erscheinen wird dringend gebeten. D. V.

Gesellen-Verkehr.

Am Dienstag, den 15. October (Wintersnachtmarkt),

Große Tanzmusik,

wozu freundlichst einladet Aug. Heeren.

Am 18. d. M., Erntefest,

Tanzmusik,

wozu freundlichst einladet

Accum. A. Spaamann.

Schönfärberei und chemische Wäscherei

von

J. F. Dantzig.

Sämmtliche Damen- und Herren-Garderoben, getrennt und ungetrennt, sowie Möbelstoffe, Gardinen, Teppiche u. s. w. werden in allen Farben schön gefärbt und chem. gereinigt.

NB. Nehme fortwährend Garn zum Weben entgegen.

Neuer Honig bei Eilers & Gerken.

Niederlage Lubowsky'scher Tokayer-Weine bei Eilers & Gerken, Drogenhandlg.

Ammerl. Speck, Pfd. 90. Pfg., westf. Speck, Pfd. 82 Pfg., empfiehlt C. F. Andrée.

Zwiebeln bei Säcken sehr billig. D. O.

Dienstag, Wintersnachtmarkt: Mock-Turtle.

Waage. Joh. Janßen.

Verein selbstständiger Handwerker und Fabrikanten in Jever.

Ordentliche Generalversammlung

am 20. October, Abends 6 Uhr, im Hause der Frau Philipp.

Tagesordnung:

1. Uebersicht über den Stand des Vereins und der Gewerbeschule.
2. Ausstellungsangelegenheiten.
3. Verschiedenes.

Der Vorstand.

Jeverscher Begräbnißverein.

Generalversammlung in Wittwe Philipp's Restauration

Donnerstag, den 17. dieses Monats, Abends 8 Uhr.

Tagesordnung:

Rechnungsablage de 22. Septbr. 1888/89.

Wahl eines Vorstandsmitgliedes.

Jever, 1889 October 6.

Die z. Direction.

Jeverländischer

Verein für Alterthumskunde.

Die **Alterthümer-Sammlung** ist geöffnet:

Dienstags von 12—1,

Sonnabends von 3—4 und

für Auswärtige täglich.

Auflage 352 000; das verbreitetste aller deutschen Blätter überhaupt; außerdem erscheinen Uebersetzungen in zwölf fremden Sprachen.

Die Modenwelt.

Illustrirte Zeitung für Toilette und Handarbeiten. — Monatlich zwei Nummern. Preis vierteljährlich Mk. 1,25 = 75 Kr. Jährlich erscheinen 24 Nummern mit Toiletten u. Handarbeiten, enthaltend gegen 2000 Abbildungen mit Beschreibung, welche das ganze Gebiet der Garderobe und Leibwäsche für Damen, Mädchen und Knaben, wie für das zartere Kindesalter umfassen, ebenso die Leibwäsche für Herren und die Bett- und Tischwäsche 2c., wie die Handarbeiten in ihrem ganzen Umfange.

12 Beilagen mit etwa 200 Schnittmustern für alle Gegenstände der Garderobe und etwa 400 Muster-Vorzeichnungen für Weiß- und Buntstickerei, Namens-Chiffren 2c.

Abonnements werden jederzeit angenommen bei der Buchhandlung von C. L. Mettcker u. Söhne in Jever, woselbst Probenummern gratis zu haben sind

---

Halbmatte Blitzcylinder, Federflaschenzüge, Patentlampenauslöscher, Lampenschirme u. s. w. empfiehlt

Jever, Schlachtstr. H. Egberts.

Landesbibliothek Oldenburg