Landesbibliothek Oldenburg

Digitalisierung von Drucken

Jeversches Wochenblatt
1889

199 (19.12.1889)

urn:nbn:de:gbv:45:1-429122

Visual Library

Jeversches Wochenblatt

und

Amtlicher Anzeiger für Wilhelmshaven.

№ 199. Donnerstag, den 19. December 1889.

Seine Königliche Hoheit der Großherzog haben geruht:

mit dem 1. Januar 1890

den ersten wissenschaftlichen Hülfslehrer am Gymnasium in Vechta, Gymnasiallehrer Grönheim, zum ordentlichen Gymnasiallehrer daselbst zu ernennen, und

den Verwaltungsactuar z. D. Vollfraß in den Ruhestand zu versetzen.

Obrigkeitliche Bekanntmachungen.

Die Hauptlehrerstelle an der Schule zu Edschenburg, Gemeinde Rodenkirchen, ist zu besetzen. Diensteinkommen 1200 Mk. Meldungsfrist bis zum 31. Decbr. d. J. Bewerber haben in ihrer Eingabe kurz ihr Militairverhältniß anzugeben.

Evangelisches Oberschulcollegium.
v. Beaulieu.

Der am 4. d. Mts. gegen den Schuster Friedrich Wilhelm Menzel aus Borggießhübel, Kreis Pirna, erlassene Steckbrief ist durch die erfolgte Verhaftung des p. Menzel erledigt.

Oldenburg, 1889 Decbr. 14.
Der Staatsanwalt.
Deeken.

Bei dem hier verübten Diebstahle in der Nacht vom 7./8. d. M. sind außer den in meiner Bekanntmachung vom 8. d. Mts. aufgeführten Goldsachen ferner goldene Manschettenknöpfe und 5 Haarketten gestohlen. Zwei dieser Ketten sind hellblond, zwei dunkelblond, sie sind platt, 5 mm breit, daneben an jeder Seite ein dünner Strang; an einer der hellblonden Ketten befand sich an einem feinen goldenen Kettchen ein goldener Uhrschlüssel; von den dunkelblonden Ketten war eine ohne Beschlag, die andere mit goldenem Beschlag, an welcher an einem Ende das Oese abgebrochen war. Ferner eine dunkelblonde Kette mit dickem runden Strang und daneben zwei dünnen Strängen mit goldenem Beschlag und einem Schieber mit schwarzer Emaille.

Der von den Dieben zurückgelassene Centrum- oder Schlangenbohrer trägt den Fabrikstempel J. G. Wiebel, die kleinen Bohrer den Stempel ∞ E. H. G. W.

I. Nr. 1632/89.

Oldenburg, den 15. December 1889.
Der Staatsanwalt.
Deeken.

Zwangsverkauf.

Jever.

Am Freitag, den 20. d. M., Nachm. 1 Uhr,

werde ich in Burchards Wirthshaus zu Minsen 1 Milchkuh, 1 fettes Schwein, 1 Ballen Kaffee, 4 Ballen Reis, 2 Sack Weizenmehl, 5 Brode Melis und 7 Mille Cigarren öffentlich gegen Baarzahlung verkaufen.

Körber, Gerichtsvollzieher.

Gemeindesachen.

Die verehrlichen Gemeindegenossen werden freundlichst um milde Beiträge zur Weihnachtsbescheerung der Kinder im Armenarbeitshause gebeten und wollen dieselben an die betreffenden Armenväter oder an den Gemeindediener Seetzen abgeben.

Tettens, December 1889.
T. Brandis, G.-V.

Freitag, den 20. Decbr. d. J., Abends 6 bis 8 Uhr,

Hebung rückständiger Beiträge zur Amtsverbandskasse in Martens Gasthause hieselbst.

Cleverns, 1889 Dec. 15.
L. Köhne.

Brandversicherung für Gebäude.

Die Interessenten des IV. Districts werden ersucht, die erkannte Brandcassenanlage vom 16. October d. J. — 10 Pfg. pro 100 Mark Versicherungssumme — innerhalb 4 Wochen an mich zu zahlen und zugleich Rücksprache über die Brandordnung zu nehmen.

Jever, 30. November 1889.
Edo M. Duden, Deputirter.

Die erkannte Brandcassenanlage, 10 Pfg. pro 100 Mk. der Versicherungssumme, werde ich für den District Süden

am 20. und 21. d. Mts.

in R. D. Janßens Gasthause heben bezw. durch Herrn A. Janßen heben lassen.

Zugleich Besprechung der Brandordnung.

Petersburg, Decbr. H. Jürgens.

Hebung der erkannten Brandcassenanlage

am 20. d. Mts.,

in meinem Hause.

Zugleich Besprechung der Brandordnung.

Hooksiel, 1889 Decbr. 13.
A. Reichhelm, Deputirter.

Hebung der erkannten Anlage, 10 Pfg. von 100 Mk. der Versicherungssumme, am

Freitag, den 20. d. Mts., Nachmittags von 3 bis 7 Uhr,

in J. H. Janssen Wittwe Gasthause.

Zugleich Besprechung der Brandordnung.

Warfreihe, 1889 Dec. 15.
H. Pielstick,
Deputirter für Sillenstede-Norden.

Landesbibliothek Oldenburg

Am Freitag, den 20. December,
werde ich von 3 bis 6 Uhr in B. Rieken Wirthshause zu Nadorst anwesend sein, um die erkannte Brandcassenanlage zu heben.
Zugleich auch Einsicht über Aenderung der Brandordnung.
Tain. H. Bohsen.

Hebung der erkannten Brandcassenanlage
am 20. d. M.,
von 10 bis 12 Uhr Vormittags,
bei Aißen zu Sophiengroden. Zugleich Besprechung der Brandordnung und Neuwahl des Deputirten.
Sophiengroden, 1889. H. J. Becker.

Hebung der erkannten Brandcassenanlage am
Sonnabend, den 21. Decbr.,
von Morgens 10 bis 12 und Nachmittags 2 bis 5 Uhr,
bei Gastwirth Harms beim Bahnhof.
Zugleich Besprechung der Brandordnung.
Deputirter der Vorstadt Jever III.
T. O. Becker.

Sonnabend, den 21. December,
Nachmittags von 3 bis 6 Uhr,
Hebung der erkannten Anlage bei Seetzen in Ziallerns.
Gleichzeitig werde alsdann den betreffenden Interessenten die Abänderungen und Ergänzungen unserer bisherigen Statuten zur Begutachtung vorlegen und etwaige Ausstellungen dagegen entgegennehmen.
Altendeich, 16. December 1889.
Fr. Lauts,
Dep. des Distr. Tettens Westen.

Hebung der Brandschaden-Anlage
am Sonntag, den 22. d. Mts.,
Abends von 5 bis 8 Uhr,
in Jacobs Wirthshause. Zugleich Besprechung der Brandordnung.
Der Deputirte des Districts Cleverns-Westen.
B. Neuemann.

Am nächsten Sonntag, den 22. d. M.,
werden wir die erkannte Brandcassenanlage für den 1. und 2. District Sande von 2 bis 5 Uhr Nachmittags in Rohlfs Wirthshaus daselbst erheben und die Erklärungen der Interessenten über die Zusätze zur Brandordnung entgegennehmen.
Sande, 1889 December 19.
Die Deputirten.

Hebung der erkannten Brandcassenanlage am
22. December d. J.,
Nachmittags von 3 bis 6 Uhr,
in G. Tiarks Wirthshause zu Horumersiel, zugleich Besprechung der Brandordnung.
Schillig, den 15. December 1889.
H. J. Haak, Deputirter.

Hebung der erkannten Brandcassen-Anlage am
22. December d. J.,
Nachm. von 3 bis 6 Uhr,
in Wittwe Janssen Wirthshause zu Schoost, zugleich Besprechung über die Brandordnung.
H. H. Wilken,
Deputirter des Districts Schoost.

Hebung der erkannten Brandcassenanlage
am 23. December d. J.,
Morgens von 10 bis 12 Uhr,
in Ricklefs Wirthshause zu Accum und
Nachmittags von 4 bis 6 Uhr
in Martens Wirthshause zu Langewerth; dann auch Besprechung über die Brandordnung.
Langewerth, den 14. December 1889.
R. H. Ricklefs.

Hebung der Brandcassen-Anlage am
Montag, den 23. December,
von 5 bis 8 Uhr Abends,
bei Gastwirth A. Eden. Zugleich Besprechung der Brandordnung.
Oldorf. H. E. Hicken.

Am Montag den 23. d. M.,
Nachmittags 3 Uhr anf.,
Hebung der Brandcassenanlage, sowie Mittheilung einiger beabsichtigten Abänderungen der Brandordnung in Hellmerichs Gasthause hieselbst für Sengwarden District Süden.
Sengwarden, December 1889.
H. J. Harms.

Die erkannte Brandcassenanlage, 10 Pfg. pro 100 Mark der Versicherungssumme, werde ich am
Montag, den 23. d. M.,
in meinem Hause erheben.
Zugleich Besprechung der Brandordnung.
Middoge, 15. December 1889.
Gerh. Gerdes, Deputirter.

Werde für Herrn Deputirten Folkers
am 27. December
die Brandcassen-Anlage in meinem Hause heben.
Wiefels, den 17. December 1889.
D. Garms.

Vergantungen.

Der Viehhändler F. Husemann zu Jever läßt am
Donnerstag, den 19. d. Mts.,
Nachmittags 2 Uhr anfangend,
in der Behausung des Gastwirths Siems zu Sedan

40–50 Stück
große u. kleine
Schweine

mit Zahlungsfrist öffentlich meistbietend verkaufen.
Neuende, 1889 Decbr. 13.
H. Gerdes,
Auctionator.

Der Viehhändler F. Husemann zu Jever läßt am
Sonnabend, den 21. Decbr. d. J.,
Nachm. 1 Uhr anfangend,
in Abels Wirthshause zum rothen Löwen hieselbst

Landesbibliothek Oldenburg

öffentlich meistbietend auf Zahlungsfrist durch den Unterzeichneten verkaufen:

20 milchgebende, tragende (darunter einige hochtragende) und fähre Kühe,

50–60 St. große u. kleine

Schweine,

darunter mehrere tragend.

Kaufliebhaber werden eingeladen.

Jever. **M. U. Minssen.**

Holz-Auction.

Herr Landwirth Folkert H. Neunaber zu Reepsholt hat mich beauftragt, am

Freitag, den 3. Januar 1890, Morgens 10 Uhr,

in dem bei seinem Hause nahe an der Landstraße belegenen Gehölz

ca. 200 Stämme, theilweise recht schwere

Eichen,

auf geraume Zahlungsfrist zu verkaufen.

Wittmund, den 15. December 1889.

H. Eggers,
Königl. Preuß. Auctionator.

Auction!

Am Sonnabend, den 21. d. M., Nachmittags 2 Uhr,

wird der Verkauf des Nachlasses des weil. Bahnhofsrestaurateurs J. H. Meents fortgesetzt.

Es kommen noch zum Verkauf:
1 mahag. Schreibsecretair, 1 großer Spiegel mit Console, 1 mahag. Spieltisch, 1 gr. Spiegel, 1 Regulator, 1 eiserner Geldschrank, 1 Kleiderschrank, 1 Küchenschrank, 1 Fliegenschrank, 1 neuer Krankenstuhl, 1 großes Schiffsmodell, 3 Bierapparate, Blumen, Tabletts, versch. Sorten Weißwein und Rothwein u. a. m.

Wilhelmshaven, 17. December 1889.

Rudolf Laube,
Auctionator.

Verpachtung.

Platz-Verpachtung.

Herr Landwirth Hinrich Badberg zu Berdumer-Oberdeich beabsichtigt, wegen Wohnorts-Veränderung den durch ihn bewohnten und benutzten

Platz,

bestehend aus

den in sehr gutem Zustande sich befindenden Wohn- und Wirthschaftsgebäuden mit einem Obst- und Gemüsegarten und 50 Diemathen besten Marschlandes,

zum Antritt auf 1. Mai 1890 auf Jahrmale zu verpachten.

Es wird zu diesem Zwecke Termin auf

Sonnabend, den 4. Januar 1890, Nachmittags 3 Uhr,

im Müller'schen Gasthofe hieselbst anberaumt.

Pachtliebhaber werden mit dem Bemerken eingeladen, daß die Verpachtungs-Bedingungen bei dem Unterzeichneten eingesehen werden können.

Wittmund, den 16. December 1889.

H. Eggers,
Königl. Preuß. Auctionator.

Bekanntmachungen.

Das dem Herrn Joh. v. Hettinga gehörige, zu Coldewey, Gem. Fedderwarden, belegene

Wohnhaus mit Gartengrund

habe zum Antritt auf Mai 1890 anderweit zu verpachten. Pachtliebhaber wollen sich an mich wenden.

Sengwarden. **Wilh. Reiners.**

Ich beabsichtige, mein zu Breddewarden belegenes

Wohnhaus

mit großem Obst- und Gemüsegarten,

auf Mai 1890 anzutreten, zu verkaufen. Ein Theil des Kaufpreises kann in dem Immobil stehen bleiben.

Breddewarden. J. Rehlfs.

Landesbibliothek Oldenburg

R. J. Hajen, Uhrmacher,

Uhren-, Gold- und Silberwaaren-Handlung,

Jever, Neuestraße,

empfiehlt zu Einkäufen von Weihnachtsgeschenken:

Goldene u. silb. Damen- und Herren-Uhren in ganz neuen Mustern, Regulateure in großer Auswahl.

Da mein Lager in feinen Sachen hierin überhäuft ist, zu ermäßigten Preisen. — Ferner:

Goldene und silberne Damen- und Herren-Uhrketten, Brochen, Ohrringe, Kreuze, Armbänder, Medaillons, Ringe, Manschettenknöpfe

nebst dem beliebten

Granat-, Corall- und Silberschmuck.

Annahme und Ankauf von altem Gold, Silber und Uhren.
Reparaturen an sämmtlichen Artikeln reell und billig.

Feste Preise.

Rauch-Requisiten.

Meerschaum-, Bernstein- und Weichselwaaren.

Cigarrenspitzen und lange Pfeifen sehr billig.

J. Remmers.

Billige, aber feste Preise.

Reparaturen prompt und billigst.

Uhren-, Gold- und Silberwaaren-Handlung

von

J. Niemeyer, Uhrmacher,

Wilhelmshaven (Bismarckstraße 25) und **Fedderwarden.**

Zu **Weihnachtseinkäufen** empfehle mein bedeutendes Lager in:

Taschenuhren,	Trau- u. Siegelringen,	Tafelaufsätzen,	echten Rathen. Brillen,	großen Musikwerken,
Regulateuren,	Armbändern,	Bisquitdosen,	Thermometern,	kleinen Musikwerken,
Altdeutschen Uhren,	Broschen,	Eiergestellen,	Barometern,	kleinen Drehdosen,
Amerikaner,	Ohrringen,	Blumenkörben,	Theater- und Reise-Perspectiven,	Musikalbums, in verschiedenen Größen,
Phantasie- und Reise-Weckern.	Shlipsnadeln,	Kuchenhebern,	Messingloupen.	Symphonions.
	Serviettenringen,	Visitenschalen.		

Zugleich bringe mein Lager in **Nähmaschinen** in bekannter Güte in empfehlende Erinnerung.

Mein Hauptprinzip ist: Großer Umsatz, kleiner Nutzen. Um dieses zu erzielen, habe ich die Preise äußerst billigst gestellt.

Silberne Damenuhren schon von 16 Mk. an,
silberne Herrenuhren, Remontair von 18 Mk. an,
Regulateure mit Schlagwerk, 8 Tage gehend, schon von 15 Mk. an, u. s. w.

Sollte irgend ein Theil in meinem Geschäfte in Fedderwarden nicht vorräthig sein, so wird dasselbe sofort vom Hauptgeschäfte in Wilhelmshaven besorgt.

Landesbibliothek Oldenburg

Wegen Aufgabe des Geschäfts

werde mein ganzes Lager von

Tisch- und Hängelampen, Laternen, Porzellan (darunter sehr schöne Service), **Blumentöpfen, Blumenfiguren, Crystall- und Glaswaaren, Chinesischen und Alfenidesachen, Löffeln, lack. Theebrettern, Matten u. s. w.,**

um möglichst rasch zu räumen, zu ganz heruntergesetzten Preisen ausverkaufen.

C. Töbelmann Wwe.

B. Abrahams, Uhrmacher,

Neuestraße,

empfiehlt zu Einkäufen von

Weihnachts-Geschenken:

Gold. u. silb. Damen- u. Herren-Uhren

in reichhaltigster Auswahl und allen Preislagen mit ganz neuen Decorationen,

Regulateure

und andere **Wand-, Consol- und Tischuhren, Wecker** 2c.,

um wegen bevorstehenden Umzugs mit dem großen Lager möglichst zu räumen, zu bedeutend ermäßigten Preisen,

Barometer,

fein geschnitzt, mit und ohne Thermometer,

Thermometer, Fernrohre, Operngucker, Brillen 2c.,

Talmi- und Nickelketten

in größter Auswahl und ganz neuen geschmackvollen Mustern,

Spieldosen und Musikwerke

wegen Aufgabe dieses Artikels zu jedem nur irgend annehmbaren Preise.

Mein großes einkäufen in reichster Beste und Feinste, überhaupt

Handschuh-Lager

bietet zu Weihnachts-Auswahl das Neueste, was in diesem Artikel geliefert wird.

Insbesondere empfehle **Handschuhe in Glacé** in hochfeinsten Farben und Leder; in schwed. Leder; in Wildleder für Herren, Damen und Kinder; **Uniform-Handschuhe** in Seide, Tricot, Kammgarn, Buckskin und Lama 2c., **Servier- und Kutscherhandschuhe**; **Pelzhandschuhe** in Glacé und Waschleder. Die Waaren sind theils eig. Fabrik. bester Güte, oder durch direkten Einkauf aus erster Hand außerordentlich billig!

Oldenburg. **A. Hanel.**

Mäuse- und Rattenpillen, giftfrei, nur für Nagethiere tödtlich. Schachtel 50 Pfg. Nur echt bei Elise Hillers.

Damenkoffer, Handkoffer, Tornister, Plaidriemen, Hosenträger halte in großer Auswahl empfohlen. Am Markt. Sattler Popken.

Landesbibliothek Oldenburg

Schlittschuhe,

auch Breinermoor Stempel K. H. S. mit Stern, empfiehlt billigst

Jever. K. H. Mehrtens.

Von **Edamer Käse,**

in bester ausgesuchter Waare, erhielt ich neue Sendung.

Jever. K. H. Mehrtens.

Fleischhackmaschinen, Wurststopfmaschinen, Reibmaschinen, Flaschen- und Gläserspülmaschinen, Familien- und Küchenwaagen, Ofenvorsätzer, Zangen- und Schaufelhalter, Feuergeräthe aller Art, Torf- und Kohlenkasten

sehr billig bei

Jever. K. H. Mehrtens.

Feinstes oberländ. Dampfmehl, Feigen, Pflaumen, Rosinen, Corinthen, Wall- und Haselnüsse, Chocolade, Succade, Cardamom und a. Gewürze in bester neuer Waare empfiehlt

Jever. K. H. Mehrtens.

Stearin-, Paraffin-, Conel- und Weihnachtslichte empfiehlt

Jever. K. H. Mehrtens.

Der

Ausverkauf

von

Kleiderstoffen

wird bis zur gänzlichen Räumung fortgesetzt.

Rüstersiel. J. L. Haake.

Handschuhe,

in Wildleder, Waschleder und Pelz, sowie Pelz-Fausthandschuhe empfiehlt zu billigsten Preisen

J. Meyerhoff.

Gold-, Silber-, Granat- und Corallwaaren

empfiehlt in reichster Auswahl

F. Thymm,

Uhrmacher, Hooksiel.

Zu Weihnachtseinkäufen

halte mein bekanntes Lager täglicher Gebrauchsartikel, als wollene und baumwollene Unterzeuge, wollene und baumwollene Flanelle, Boye, Coating, Parchende, gedruckten Cattun, Wollenzeug, Fünfschaft, Strickgarn, Tücher, Strümpfe, Socken 2c. 2c., bestens empfohlen.

Jever, St. Annenstr. A. W. Deye.

Kiefernadel-Extract-Seife,

bewährtes Mittel zur Erlangung einer gesunden, weichen Haut, sparsam und vermöge ihres feinen Harzgehalts angenehm und erfrischend im Gebrauch, ist stets vorräthig bei

Jever, St. Annenstr. A. W. Deye.

Von dem viel nachgefragten billigen und besseren

Schudegut

ist wieder großer Vorrath angekommen.

Jever, St. Annenstr. A. W. Deye.

Bestes, kräftiges Insectenpulver,

neue Zusendung, empfiehlt bestens

St. Annenstr. A. W. Deye.

Prima Dampfmehl, neue Rosinen und Corinthen, Succade, Citronenöl, Mandeln, Feigen, Baumlichte, Wall- und Haselnüsse, sowie sämmtliche Gewürze empfiehlt billigst

Hohenkirchen. **Wilh. Tebje.**

NB. Einen Posten guter Rosinen gebe per Pfund für 20 Pf. ab. D. O.

Flüssige, natürliche

Kohlensäure

in unübertroffener Reinheit aus unseren Mineralwasserquellen gewonnen, empfehlen in Flaschen von 10 Kilo billigst.

Cordes & Ellgaß
in Delmenhorst.

Kleiderstoffe, ganz- u. halbwollene, doppelte Breite, von 95 Pfg. bis 2 Mk. 50 Pfg., schwarze Cachemire in Halbwolle, dopp. Breite, 75 Pfg., schwarze Cachemire, in ganz Wolle, dopp. Breite, von 1.50 bis 4 Mk., starke Winter-Kleiderstoffe in dopp. Breite von 60 Pfg. bis 1,25 Mk. Ludw. Bloh, Jever, Schlachtstr.

Buckskins, kräftige u. sehr feine Waare, hatte Gelegenheit unterm Preis einzukaufen, und empfehle dieselbe von 3 Mk. 50 Pfg. bis 6 Mk., reeller Werth 5—9 Mk.

Jever, Schlachtstr. Ludw. Bloh.

Metall-Putz-Seife

von **Fritz Schulz jun., Leipzig,**

vorzügliches und reinlichstes Putzmittel für Gold, Silber, Messing, Kupfer, Blechgeschirr u. s. w., auch für Glasgegenstände, Spiegel und Fensterscheiben.

Preis pr. Stück 10 Pf.

Man achte auf Schutzmarke „**Globus**".

Vorräthig in Jever in der Eisenhandlung von **C. F. Onken.**

Landesbibliothek Oldenburg

Thee-Special-Geschäft

von

E. G. Peters,

Jever, Schlachtstraße,

empfiehlt feine chinesische und ostindische Thee's letztjähriger Ernte in den vorzüglichsten Mischungen. Sämmtliche Thee's schmecken kräftig, haben feines Aroma und sind billig.

Ferner empfehle

schönen weißen Candis,

pr. Pfund 50 Pfg., korbweise billiger,

Brod-, Würfel- u. gemahl. Raffinade,
braunen und gelben Candis,
Crystall-Würfel-Raffinade,
sowie hellen und dunklen Farin

zu den billigsten Preisen.

Empfehle aus der Tabackfabrik des Herrn C. Propping in Oldenburg:

Portorico Ltr. A, à Pfd. 1 Mk 40 Pfg.,
feinen do. (Etiquette Graf Anton Günther), à Pfund 1 Mk. 20 Pfg.,
Feierabend-Canaster, à Pfd. 1 Mk.,
Maryland, à Pfd. 1 Mk.,
Guten Rauchtaback, à Pfd. 50 Pfg.,
amerik. Rippentaback, à Pfd. 40 Pfg.,

sowie sämmtliche Sorten Kau- und Schnupftabacke.

Ferner bringe mein in allen Preislagen assortirtes Lager in gut abgelagerten

Cigarren,

sehr passend als Weihnachtsgeschenk, in empfehlende Erinnerung.

Jever, Schlachtstr. **E. G. Peters.**

Pferde-

geschirre, Halfter, Trensen, Gurten, Fahr- und Reitpeitschen,

Reisekoffer,

Damentaschen, Damencouriertaschen, Jagdtaschen, Touristentaschen,

Ränzel

für Knaben und Mädchen, Büchertaschen, Turngürtel, Plaidriemen, Hosenträger, Strumpfbänder, Rouleaux, Wachstuche, Gummitischdecken, Brieftaschen, Portemonnaies, Cigarrentaschen und

Sopha's

in großer Auswahl empfiehlt

N. Stegemann,

Sattler und Polsterer.

Jever, Schlachtstr.

Filzschuhe

für Herren, Damen und Kinder, mit und ohne Leder besetzt, sollen zu und unter Einkaufspreisen ausverkauft werden, indem ich später keine Filzschuhe mehr führen werde.

J. Meyerhoff.

Robert Altona, Jever,

empfiehlt zu Weihnachtseinkäufen zu billigsten festen Preisen:

Neuheiten

in Damenhemden, Beinkleidern, Nachthemden und Jacken,
Herren-Manschett- und Nachthemden,
Kragen und Manschetten, Herren- und Knaben-Vorhemden und Serviteurs,
Shlipsen und Cravatten,
Atlas- und Cachemir-Schürzen,
weißen und farbigen Waschschürzen für Damen und Kinder,
Capuzen, Shawls, Taillentüchern,
Handschuhen,
gestr. Röcken und hochfeinen Velours- und Filzröcken.

Sämmtliche Artikel sind in großer Auswahl vorräthig.

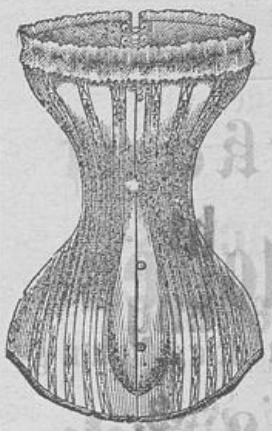

Corsets

empfiehlt in

groß. Auswahl

Robert Altona.

Zu Weihnachtseinkäufen

empfehle:

Torf- und Kohlenkasten, Fleischhack- u. Wurststopfmaschinen, Ofenvorsätze, Hänge- und Tischlampen, Messer und Gabeln, Kohlenplätteisen, Küchenwaagen, Geräthständer, Vogelkäfige, Wärmsteine, Theebretter, sowie mein completes Lager in Kurzwaaren wie Ledersachen, Pfeifen und Cigarrenspitzen, Seifen, Laubsäge- und Zimmerkasten, Schmucksachen aller Art, Accordeons in großer Auswahl und zu billigen Preisen.

Hohenkirchen, Decbr. 1889. G. Janßen.

Landesbibliothek Oldenburg

Gesangbücher

mit Goldschnitt, von 2 Mk. an,

Gesangbücher

für die Schule, dauerhaft und fest gebunden, von 1 Mk. an, sowie sonstige

Schulartikel und Schulbücher

empfiehlt zu billigen Preisen

Anton Flitz.

Natur-Blumentische und Blumenständer, Korbstühle, Kinderstühle, hohe Kinderstühle mit Spieltisch, Puppenwagen, Puppenmöbel, schöne Damenkörbe halte zu Weihnachtseinkäufen zu recht billigen Preisen bestens empfohlen.

B. J. Hinrichs,

Jever, Bahnhofsstr. Korbmacher.

Spielwerke u. Spieldosen

sind in neuer Sendung eingetroffen und empfehle solche zu bekannt billigen Preisen.

B. J. Hajen, Uhrmacher,
Jever, Neuestraße.

Feinste

Reisszeuge

für Techniker und Baugewerkschüler empfiehlt

B. J. Hajen, Uhrmacher,
Jever, Neuestraße.

Zum Besuche seiner

Weihnachts-Ausstellung

ladet freundlichst ein

Andreas Flitz,
Buchbinder, Jever.

Zu Weihnachtseinkäufen

empfehle mein reich sortirtes Schuhwaaren-Lager aller Art in bekannter dauerhafter Waare. Billigste Preisstellung.

Wasserpfortstraße. A. D. Köster, Schuhmacher.

Halte meine

Weihnachts-Ausstellung

zur gefl. Ansicht und Abnahme bestens empfohlen.

F. Lübben, Bäcker.

Cacao in frischer Waare, sowie täglich frischer Gest bei d. O.

Cassetten mit Briefbogen und Couverts in großer Auswahl, sowie

Gratulationskarten, Märchen- und Bilderbücher

empfiehlt **Anton Flitz.**

In den nächsten Tagen erhalte ich prima amerik.

Pökelfleisch,

welches ich bei ganzen Barreln sowie angebrochen billigst abgebe.

Tettens. J. F. Janssen.

Einen Posten ausgesuchter Rosinen verkaufe per Pfund zu 20 Pf.

Tettens. J. F. Janssen.

Neue franz. Wallnüsse,

pr. Pfd. 30 Pfg., 100 Stück 40 Pfg., empfiehlt

F. J. H. Warntjen.

Feinstes Dampfmehl,

18 und 20 Pfd. für 3 Mk. F. J. H. Warntjen.

Rosinen, Corinthen, Feigen, Datteln, Chocolade, Traubenrosinen, Cardamom, Wall- und Haselnüsse, sowie sämmtliche Gewürze in frischer Waare empfiehlt billigst

F. J. H. Warntjen.

Baumlichte in verschiedenen Sorten empfiehlt F. J. H. Warntjen.

Baumcakes empfiehlt F. J. H. Warntjen.

Apfelsinen empfiehlt F. J. H. Warntjen.

Prima Magdeb. Sauerkohl

empfiehlt F. J. H. Warntjen.

Wo kauft man am billigsten fertige Herrengarderobe ein? Bei M. Duden, Jever, Bahnhofstraße, allein!

Preise ohne Concurrenz.

Daselbst sollen sämmtliche Herren-, Knaben- und Arbeiter-Garderoben für nur wenig Geld geräumt werden und bietet sich den Käufern die beste Gelegenheit, Weihnachtseinkäufe zu machen.

Die feinsten Herren-Anzüge, reeller Werth 40 Mk., jetzt nur 25 Mk.,

Arbeitshosen von 1,40 Mk. an, sowie ein Posten Buckskin zu Fabrikpreisen.

Umtausch nach dem Feste gestattet.

Achtung! Achtung!

Bettüberzug, reeller Werth per Meter 70 Pf., jetzt nur 50 Pf.

M. Duden.

Pökelfleisch,

Ia., gebe bei Fässern und angebrochen billigst ab.

C. F. Andrée.

Redaction, Druck u. Verlag von C. L. Mettcker u. Söhne, Jever.

— Hierzu 1 Beilage. —

Landesbibliothek Oldenburg

Beilage

zu Nr. 199 des „Jeverschen Wochenblatts" vom 19. December 1889.

Obrigkeitliche Bekanntmachung.

Chausseebau des Amtsverbandes Jever.

Für die Chausseestrecke im Dorfe Schortens sollen die Erdarbeiten, die Lieferung des Sandes und das Verfahren der Klinker vom Bahnhof Heidmühle am

Freitag, den 27. d. Mts.,

an Ort und Stelle öffentlich verdungen werden. Beginn der Verdingung um 9½ Uhr Vormittags am nördlichen Ende des Dorfes.

Jever, 1889 December 18. Trouchon.

Bekanntmachungen.

Schlaf- und Pferdedecken, Waffel-Bettdecken

verkaufe sehr billig.

Herm. de Boer, Jever.

J. Remmers.

Weihnachts-Ausstellung!

Vorräthig sind in eleganten Einbänden:

Davidis' Kochbuch, 4.50 Mk.
Willms, W., Nat.-Kochbuch 5,20 Mk.
Meyers Hand-Lexikon, à Band 8 Mk.
Meisterwerke der Holzschneidekunst, Prachtband, 18 Mk.
Schillers sämmtliche Werke, 5,40 Mk.
Goethes Werke, 6 Mk.
Fritz Reuters Werke, 7 Bände, 25 Mk.
Freiligraths, Geibels, Uhlands, Goethes, Schillers, Trägers 2c. 2c. Gedichte.
Jugendschriften für Knaben von 12—15 Jahren, Universum, Deutscher Jugendfreund.
Jugendschriften für Mädchen, von Clara Cron, Clementine Helm 2c. 2c.
Andachtsbücher, feine **Bibeln** in Prachtbänden, sowie Gesangbücher von 1—10 Mark.

2c. 2c.

Jugendschriften und Bilderbücher.

Filzhüte,

sowie

Mützen

in neuesten Façons für Herren und Knaben empfiehlt zu billigsten Preisen

J. Meyerhoff.

NB. Nicht Passendes kann umgetauscht werden. D. O.

Hemdentuch.

Ich hatte Gelegenheit, ein Rest-Lager in Hemdentuch, kräftige Mittelwaare, billig zu kaufen und empfehle dasselbe in 5/4 hiesige Elle Breite zu 28 Pfg. pr. Meter als außerordentlich billig.

Herm. de Boer, Jever.

Practisches Weihnachtsgeschenk!

Einzig in seiner Art! **Schmidt's** Einzig in seiner Art!

Abreißkalender für 1890.

Preis 75 Pfg., 2 St. à 60 Pfg.

Mit täglichen werthvollen Rathgebern für Gemüsebau, Obstcultur, Blumen- und Pflanzenzucht und mit Tasche zum Aufbewahren der Tageszettel.

Vorräthig in der Buchhandlung von C. L. Mettcker & Söhne.

In ausgesuchter Waare empfehle:

Muscat- und Sultania-Rosinen, Corinthen, süße und bittere Mandeln, Cath.-Pflaumen, Citronen u. Apfelsinen, beste große Frucht, alle Sorten Nüsse, feinste Datteln auf Lagen, Feigen in Kisten sowie angebrochen, Pfund 30 Pfg., Krachmandeln und Trauben-Rosinen zu äußerst billig gestellten Preisen.

Jever. J. H. G. Düser.

Cardamom, Pfund 3½ Mk., ger. Pottasche, Citronenöl, Rosenwasser, Succade, Citronat, Orangat, Mandeln, ff. Muscat- und Sultana-Rosinen, Corinthen, Vanille, sowie allerfeinstes Kaisermehl etc. empf.

Eilers & Gerken, Burgstr.

Baumcaces in hübscher Auswahl empfehlen Eilers & Gerken.

Kieler Bückinge empfehlen **Eilers & Gerken.**

Im Ausverkauf:

Damen-Winter-Mäntel,
Herren-Winter-Ueberzieher,
Pelz-Muffen.

B. H. Bührmann,

Confectionsgeschäft, **Wilhelmshaven.**

Ausverkauf!

Ich mache nochmals auf meinen wegen Umzugs angesetzten gänzlichen Ausverkauf zu auffallend billigen Preisen aufmerksam.

Herm. de Boer, Jever.

NB. Biber-Bettdecken sind wieder am Lager. D. O.

Landesbibliothek Oldenburg

Verkauf event. Verpachtung einer Bäckerei.

Der Landwirth Eilert Meinen zu Nuttel, Gemeinde Wiefelstede, will sein an der Waagestraße hieselbst, mitten in der Stadt, belegenes, zum Betriebe der Bäckerei eingerichtetes Wohnhaus nebst Bäckereigeräthen und Ladeneinrichtung zum Antritt auf den 1. Februar 1890 verkaufen event. verpachten.

Kauf- und Pachtliebhaber wollen sich ehestens mit dem Unterzeichneten in Verbindung setzen, um zu contrahiren.

Jever. H. A. Meyer.

Verpachtung eines Geschäftshauses.

Das z. Z. von dem Kaufmann und Gastwirth J. G. Freese bewohnte, in **Hooksiel** (Sengw. Antheil) in der Nähe des Hafens belegene, zur Ausübung der Handlung und Wirthschaft eingerichtete, mit Erbpacht-Kruggerechtigkeit versehene

Geschäftshaus

mit großem Garten und schöner Kegelbahn

ist zum Antritt auf den 1. Mai 1890 anderweit auf 3 resp. 6 Jahre zu verpachten.

Pachtliebhaber wollen sich ehestens an mich wenden.

Sengwarden. Wilh. Reiners, Auctionator.

In Auftrag des Herrn Pastor Drost zu Middoge habe ich noch pl. m. 25 Matten allerbestes altes

Weideland,

welches zur dortigen Pfarre gehört, zum Beweiden unter der Hand auf mehrere Jahre zu verpachten.

Pachtliebhaber wollen sich bei mir zum Contrahiren einfinden.

Tettens, 1889 Decbr. 12.

A. E. Oltmanns, Rechnstllr.

Unstreitiger Vortheil. Um sich vor den Nachtheilen ungesunder, rauher Nordluft, Nebel und gesundheitsschädlicher Witterung zu schützen, bediene man sich auf seinen Pflichtwegen oder im Promeniren der **Fay's ächten Sodener Mineral-Pastillen.** Schwere Krankheiten werden dadurch verhütet, jede catarrhalische Entzündung ferngehalten. In allen Apotheken und Droguenhandlungen sind diese Pastillen à 85 Pfg. erhältlich.

Wünsche etwa 15 Meter Dornhecke, pl. m. 3/4 m hoch, anzukaufen.

Sengwarden. Wilh. Reiners, Auctionator.

Gesangbücher

mit Goldschnitt in größter Auswahl, eleg. geb. von 2 Mk. an, für den Schulgebrauch stark gebunden von 1 Mk. an, Bibeln, mit und ohne Goldschnitt, empfiehlt

Carl Altona, Buchbinder.

Schulartikel,

als: Tornister von 1 Mk. an, besonders dauerhafte zu 2 bis 4 Mk., Schultaschen in großer Auswahl, Schulbücher, solide gebunden, Schreibhefte, Kladden, Schreib- und Zeichenmaterialien empfehle ich in anerkannt guter Waare zu den billigsten Preisen.

Jever, Schloßstraße.

Carl Altona, Buchbinder.

Christbaumschmuck.

Große Auswahl, billigste Preise.

Carl Altona.

Briefpapier

in Cassetten empfiehlt in großer Auswahl

Carl Altona, Buchbinder.

Abreißkalender

in prachtvoller Ausführung bei

Carl Altona, Buchbinder.

Richters

Anker-Steinbaukasten

sind und bleiben das beste und billigste Geschenk für Kinder über drei Jahren. Das billigste deshalb, weil deren farbige Steine fast unverwüstlich sind, so daß die Kinder jahrelang damit spielen können. Jeder echte Steinbaukasten enthält prachtvolle Vorlagehefte und kann später durch einen Ergänzungskasten regelrecht vergrößert werden. Preis: 50 Pfg., 1, 2, 3, 4 Mark und höher. Man hüte sich vor minderwertigen Nachahmungen und nehme nur Kasten mit der Fabrikmarke „Anker" an. Wer einen Steinbaukasten zu kaufen beabsichtigt, der lese vorher das farbenprächtige Buch: „Des Kindes liebstes Spiel", welches kostenlos übersenden: **F. Ad. Richter & Cie., Rudolstadt.**

Landesbibliothek Oldenburg

Cigarren in gut abgelagerter Waare in allen Preislagen vorräthig.
Hooksiel. Joh. B. Reiners.

Tannenbaumcakes und Zuckerwaaren, sowie Tannenbaumlichte äußerst billig.
Hooksiel. Joh. B. Reiners.

Einen Posten schöner Rosinen, per Pfd. 20 Pfg., Pflaumen, per Pfd. 15 Pfg., empfiehlt Joh. B. Reiners, Hooksiel.

Zum Festbedarf

empfehle bestes oberl. Dampfmehl, 25 Pfd. für 3 Mk. 75 Pf., neue Rosinen, Corinthen, Pflaumen, Feigen, Datteln, Wall-, Hasel- und Erdnüsse, Citronenöl, Succade, sowie alle andern Gewürze in frischer Waare zu billigsten Preisen.
Hooksiel. Joh. B. Reiners.

Schöner holl. Rahmkäse, per Pfd. 80 Pf., bei Joh. B. Reiners, Hooksiel.

Branntweinhefe, täglich frisch, bei
Hooksiel. Joh. B. Reiners.

Flüssigen Leim

für Comptoire und Haushaltungen, zum Kitten von Glas, Porzellan, Holz, Papier, Pappe 2c., in Flaschen à 50 und 30 Pf.,

Chines. Haarfärbe-Mittel

von Robert Hoppe in Halle a. S., unschädlich, da gift- u. bleifrei, färbt sofort dauernd braun u. schwarz. Flasche à Mk. 2,50 und 1,25; electromotorische

Zahnhalsbänder,

um Kindern das Zahnen zu erleichtern, à St. 1 Mk. echt bei **B. W. Frerichs in Jever.**

Apotheker Heißbauer's

schmerzstillender Zahnkitt

zum

Selbstplombiren hohler Zähne beseitigt nicht bloß den Zahnschmerz rasch und auf die Dauer, sondern **verhindert** durch den vollständig festen Verschluß der kranken Zahnhöhle bei **rechtzeitiger Anwendung das Auftreten des Schmerzes überhaupt und unterdrückt das Weiterfressen der Fäulniß.**

Preis per 1/1 Schachtel 1 Mk., per 1/2 Schachtel 60 Pfg. Zu beziehen in Jever in der Drogerie von **B. W. Frerichs.**

Empfehle zum Feste:

feinstes Dampfmehl, vorzügl. Backwaare, ausgesuchte Rosinen und Corinthen, Pflaumen, Feigen, Wall- und Haselnüsse, Baumcakes und Lichte in bester Qualität bei billigster Preisstellung.
Tettens. Th. Bühring.

Prima Pökelfleisch

traf in feinster Qualität wieder ein.
Tettens. Th. Bühring.

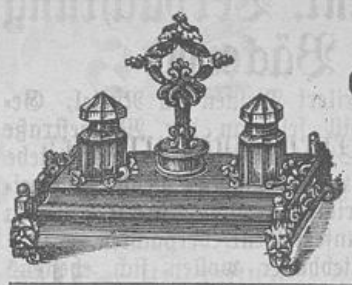

Auswahl
ca. 75 Stück
in
Holz, Glas, Metall.
J. Remmers.

Im Ausverkauf:

20 Stück schwarze Cachemirs, 1,20 Ctm. breit, reine Wolle,
10 Stück farbige Beige, 100 Ctm. breit, reine Wolle.

Beide Artikel sind reell, gut im Tragen und sehr preiswerth.

B. H. Bührmann,
Confections-Geschäft,
Wilhelmshaven.

Weihnachts-Ausstellung

in
Marzipan-Torten und -Früchten.
Chocoladen-Baumconfect, Desserts,
Chocoladen und Fondantes,
Tannenbaum-Bisquits, sowie in weißem und braunem Christzeug, diversen Pfeffernüssen und Bonbons.

Hohenkirchen. W. Böning,
Conditor.

NB. Bestellung von 3 Mk. an franco.

Der

Ausverkauf

emaillirter

Haushaltungsgegenstände

wird zu herabgesetzten Preisen bis zur Räumung des ganzen Lagers fortgesetzt. Auch passende

Weihnachtsgeschenke

findet man dabei.

Josephs,
Burgstraße.

Feinster Edamer Käse, sowie bester grüner Kräuterkäse, letztere Stück 15 Pfg.
J. H. G. Düser.

Rosinen, Pfd. 20 Pfg., Corinthen, Pfd. 25 Pfg., bei J. H. G. Düser.

Schöne frische Tafelbutter

zu billigem Preise.

Fette Gänse, 12 bis 17 Pfd. schwer. 15 bis 20 schöne Hasen habe vom 20. d. M. an zu verkaufen.
Jever, Bahnhofsstr. A. J. Weers, Handelsm.

Landesbibliothek Oldenburg

Das Neueste

in goldenen, silbernen und oxidirten **Damen-Uhrketten, Miccado-, Reise- und Victoriaketten**, reizende Neuheiten, empfehle als sehr passende Festgeschenke.

Die neuesten Muster in **silbernen Herrenuhrketten**, Wiener Façon, offerire als sehr geeignetes Geschenk für Schüler, in allen Preislagen und gediegener Auswahl.

Neuheiten in Granat-, Corall- und Silberschmuck in Massenauswahl auf Lager.

Jever, Neuestraße.

R. Lülwes, Goldschmied

Lebensversicherungsbank f. D. in Gotha.

Am 1. December 1889 war der Stand der Bank folgender:

Zahl der Versicherten . . .	73 500	Personen,
Versicherungssumme . . .	566 100 000	Mark,
Neuer Zugang seit 1. Januar:		
Versicherte	3 171	Personen,
Versicherungssumme . . .	28 472 700	Mark,
Ausgabe für 1221 zahlbare Sterbefälle	8 499 200	"
Bankfonds	158 700 000	"

Die Versicherungen Wehrpflichtiger bleiben ohne Zuschlagprämien auch im Kriegsfalle in Kraft.

Anträge auf Lebensversicherung in die Gothaer Lebens-Versicherungs-Bank nehmen die Unterzeichneten entgegen, bei welchen Verfassungen der Bank und nähere Auskunft zu erhalten sind.

C. L. Mettcker & Söhne, Buchhandlung, Jever. **J. F. Detmers**, Bübbens bei Hohenkirchen. **M. H. T. Engelke**, Kaufmann, Fedderwarden. **A. E. Oltmanns**, Rechnungssteller, Tettens. **B. H. Möhlmann**, Wittmund. **Meinardus**, Domaineninspector, Wilhelmshaven.

Oldenburger Zeitung.

Zum Abonnement auf das mit dem 1. Januar beginnende **neue Quartal** unserer Zeitung laden wir hiermit ergebenst ein.

Die **Oldenburger Zeitung** erscheint außer an Sonn- und Festtagen **täglich** und kostet pro Quartal 3 Mk. Alle Kaiserl. Postanstalten und die Landbriefträger nehmen Bestellungen darauf entgegen. **Inserate** werden pro 4gespaltene Zeile mit nur 10 Pf. berechnet.

Expedition der Oldenburger Zeitung.

Im Ausverkauf

empfehle:

doppelt breite Mühlh. Lama, pr. Meter 60 Pfg.,
einfach " " " " 40 "
doppelt " feinere Kleiderstoffe, pr. Meter 80, 95 Pfg., 1 Mk. bis 1,80 Mk.,
schwarze Kleiderstoffe, pr. Meter 60 Pfg., 90 Pfg. bis 3 Mk.
Beige und Lystre-Stoffe von 30 Pfg. an,
doppelt breiten Flanell, pr. Meter 1,10 Mk.,
Hemden- und Kittel-Flanell, Boye und Coating sehr billig.

Herm. de Boer, Jever.

Schöne

Regenschirme

mit neuen Phantasie-Stöcken und Celluloid-Ringen in Gloria, Zanella und Seide empfiehlt

Ernst Meyer.

Zum Festbedarf

empfehle feinstes Weizenmehl, sowie kräftigen Gest, pro Pfd. zu 1 Mk., billige Sorte zu 55 Pfg.

Hohenkirchen. W. Böning.

Landesbibliothek Oldenburg

Zum Festbedarf empfehle:

Feinstes Dampfmehl, 20 Pfd. für 3 Mk., bei Säcken billiger.

Muscatrosinen, ohne Steine, rein von Stengel und Grus, pr. Pfd. 40 Pfg.,

Traubenrosinen, per Pfd. 1 Mk.,

Corinthen, pr. Pfd. 30 Pfg., 4 Pfd. für 1 Mk.

Feigen, per Pfd. 30 Pfg., 4 Pfd. für 1 Mk., bei Kisten billiger.

Pflaumen, per Pfd. 30 und 40 Pfg., bei Abnahme von 4 Pfd. à 5 Pfg. billiger.

Datteln, pr. Pfd. 40 Pfg., 3 Pfd. für 1 Mk.,

Süße Mandeln ohne Bruch, pr. Pfd. 1.10 Mk.,

Krachmandeln, pr. Pfd. 1 Mk.,

Große Wall- und Haselnüsse, pr. Pfd. 35 Pfg.,

Cardamom, beste Waare, pr. Pfd. 3,75 Mk.,

Succade, sowie sonstige Gewürze in nur neuer, bester Waare.

Hohenkirchen. Aug. Albers.

Caffee, pr. Pfd. 1,10 und 1,20 Mk., Reis, 13, 16 und 21 Pfd. für 3 Mk., Raffinade, bei Broden, pr. Pfd. 33 Pfg., gemahl. do. 10 Pfd. für 3,30 Mk., sowie alle anderen Artikel zu billigen Preisen.

Hohenkirchen. Aug. Albers.

Anzüge

für Herren, von feinem Sitz und in guten Stoffen, à 15, 20 und 25 Mk.,
größere Knabenanzüge, à 5, 9 und 10 Mk.,
kleinere „ „ 2,50, 3, 4 und 7,50 Mk.,
Winter-Joppen, à 9 und 11 Mk.,
fertige Hemde, Kittel enorm billig,
Buckskin vom Stück in großer Auswahl, doppelt breit, à Meter von 2 Mk. an.

Herm. de Boer, Jever.

Als **practisches Weihnachtsgeschenk** für Bismarck-Verehrer empfehle ich

Bismarck-Krüge,

à Stück 6 Mk.

J. C. R. Wölfel.

---

ff. Cacao in Dosen u. im Anbruch, ff. süße, gefüllte und bittere Chocoladen, sowie Cakes und Bonbons in hochfeinen Qualitäten und großer Auswahl bei Wilh. Gerdes.

Große franz. Wallnüsse, große u. kleine Haselnüsse, Paranüsse, Krachmandeln, Traubenrosinen, Datteln, Feigen in kleinen Kisten, süße Apfelsinen empfiehlt in nur prima neuer Waare Wilh. Gerdes.

Unter meiner Nachweisung ist ein gut erhaltener **Circulirofen** billig zu verkaufen. Höhe reichlich 2 Meter.

J. Würdemann.

Grosser Gelegenheitskauf.

Heute eingetroffen: ein Pöstchen

105|110 Ctm. breite reinwollene Plaids mit Flammeffecten, per Meter 2,25 Mk.,

hierzu glatter Stoff per Mtr. 1,75 Mk., Werth das Doppelte.

A. Mendelsohn.

Zu verkaufen.

Frisch geräucherte Aale und Bückinge bei Jever.

Mens Menken, Fischhändler.

Zu verkaufen.

Ein schönes Stierkalb.

Moorwarfen. W. Oelrichs.

Zu verkaufen.

Ein noch fast neuer Circulirofen und ein kleiner fast neuer Kochofen. Nachzufragen in der Exped. d. Bl. unter Nr. 200.

Zu vermiethen.

Eine Wohnung, enthaltend zwei Stuben, Küche und Bodenraum.

Jever, a. d. Schlachte. Joh. Reents.

Die obere Etage meines Hauses wünsche auf Mai 1890 zu verpachten.

J. H. G. Düser.

Gesucht.

Ein Lehrling für mein Geschäft.

Schortens. Heinrich Peters, Schmiedemstr.

Ich suche sofort einen Kutscher.

Dr. Scherenberg.

Ein erster, gewandter **Bäckergeselle** sucht zu Anfang Januar Stellung in einer Weiß- und Schwarzbrodbäckerei. Offerten unter T. O. 20, bis zum 22. d. Mts. erbeten, befördert die Exped. d. Bl.

Am letzten Sonntag ist in meinem Laden ein Packet vertauscht. Bitte dringend um gefälligen Umtausch.

Neuermarkt. W. Siebels.

Anzeiger für Harlingerland.

Kreisblatt für den Kreis Wittmund.

Preis pro Quartal 1,20 Mk.

Anzeigen, welche durch den „Anz. für Harl." im Amte Esens und Wittmund die weiteste Verbreitung haben, besorgen zum Preise von 10 Pf. à Zeile

Jever. **C. L. Mettcker & Söhne.**

Landesbibliothek Oldenburg

Frisch eingetroffen: Berliner Bierwürste, Paar 15 Pfg., Kieler Sprott, Bückinge, sowie ger. Lachs.
P. Koeniger.

Süße Almeria-Weintrauben empf. P. Koeniger.

Feinste Sultania-Rosinen ohne Steine, pr. Pfd. 40 Pfg., sehr schöne Corinthen, pr. Pfd. 25 Pfg., empfiehlt P. Koeniger.

Lübecker Marzipan, in Broden von 1/2 bis 6 Pfd. gebe zu 1 1/2 Mk. pr. Pfd. ab. P. Koeniger.

Ital. Blumenkohl empfiehlt P. Koeniger.

Bestellungen auf Fische zum heiligen Abend, als Karpfen, Hechte, Schleie, Seezungen und Steinbutt, nehme bis Sonntag Morgen entgegen. Frische engl. Austern erhalte am Dienstag Morgen.
P. Koeniger.

Allerfeinstes Kaisermehl, pr. Pfd. 20 Pfg., 16 Pfund für 3 Mk., empfiehlt P. Koeniger.

Süße Valenzia-Apfelsinen, Dutzend 50 Pfg., empfiehlt **P. Koeniger.**

Traubenrosinen und Krachmandeln gebe ich schon zu 1 Mk., neue vollkernige Wallnüsse zu 30 Pfg., Feigen und Datteln zu 20 und 30 Pfg. pr. Pfund ab. P. Koeniger.

Weihnachtslichte aus reinem Wachs empf. P. Koeniger.

Edamer Käse, beste ausgesuchte Waare, empfiehlt P. Koeniger.

Prima amerik. Dampfäpfel, Pfd. 40 Pfg., geschälte franz. Birnen, pr. Pfund 50 Pfg., empfiehlt
P. Koeniger.

Zu den bevorstehenden Festtagen empfehle
ausgezeichnetes Rind- und Schweinefleisch.
H. Oberkrohn.

Bestes Dampfmehl 00 verkaufe noch zu 16 Pfg. pr. Pfd., 20 Pfd. 3 Mk., sowie **Kaiser-Auszug-Mehl,** Pfd. 20 Pfg., 16 Pfd. 3 Mk.
Osterstraße. M. Kossenhaschen.

Sämmtliche Gewürze sind frisch und kräftig bei
M. Kossenhaschen.

Feinste Margarine, à Pfd. 65 Pf.
M. Kossenhaschen.

Große frische
Kieler Bückinge,
à Stück 5 Pfg., trafen ein bei
Osterstraße. M. Kossenhaschen.

Halte mein Lager selbstverfertigter
Möbeln
zu Festgeschenken bei billigst gestellten Preisen angelegentlichst empfohlen.
Fedderwarden. B. H. Gerriets,
Tischler.

Hochfeine große
Salzgurken,
Dutzend 75 Pfg.
Wilh. Gerdes.

Gesucht.

Für einen einzelnen Herrn eine möblirte Wohnung zum 1. Janr. Offerten unter Nr. 199 an die Exped. d. Bl. erbeten.

Gesucht.

Auf Mai einige Dienstmädchen mit guten Zeugnissen. R. Nicolai, Grafschaft.

Gesucht.

Zu Ostern oder Mai ein Lehrling für mein Geschäft. H. Gerdes,
Coldewey. Maler und Glaser.

Gesucht

wird zu Mai n. J. für einen landwirthschaftlichen Betrieb im südlichen Jeverlande ein junger Mann, welcher das Ackern und Füttern mit zu besorgen hätte. Salair wird gegeben. Anmeldungen nehme entgegen.
Sengwarden. Ihne Ihnen.

Es wird für ein junges Mädchen eine Stelle in einer Landwirthschaft gesucht, schlicht um schlicht. Nähere Auskunft ertheilt Herr C. Hinrichs auf der Schlachte.

Zu verkaufen.

Eine fette Kuh, sowie ein Cabriolet.
Crildumersiel. Gebrüder v. Lingen.

Zu verkaufen.

Sieben Ypern-Bäume, 25 bis 30 Centimeter Durchmesser, sowie eine eschene Kommode und ein zweithüriger Kleiderschrank.
Haddien. H. Tiaden.

Zu verkaufen.

Ein 2 Monate altes, schönes Kuhkalb.
Schluisweg bei Eggelingen. J. S. Janßen.

Zu verkaufen eine hochtragende Kuh.
Pievens. F. Hillrichs.

Kanarienvögel, gute Sänger, bei
Drostenstraße. C. Staschen, Uhrmacher.

Zu verpachten.

Auf Mai 1890 eine freundliche Wohnung mit Gartengrund.
Tettens. J. M. Drantmann.

Ich habe dem Arbeiter Friedrich Kruse in Stumpens ein Schaf in Fütterung gegeben und warne jeden vor Pfändung.
Bei Wüppels. Hinrich Oltmanns,
bei J. M. Heeren.

Entflogen.

Fünf Enten und ein Enterich. Bitte freundlich, mir darüber Nachricht zu geben, wo dieselben angeflogen sind.
Roffhausen, Dec. 13. Jac. Faß.

Fahre von heute an von Sengwarden nach Jever und retour für 1 Mk. 20 Pfg. und von Sillenstede hin und retour 80 Pfg., für eine Tour beider Stationen die Hälfte.
Sengwarden. B. Gerdes.

Da ich nun auch das Plätten erlernt habe, empfehle ich mich zum Plätten, sowie auch zum Nähen in und außer dem Hause. Gute Arbeit wird zugesichert.
Sophiensiel. Marie Staschen.

Landesbibliothek Oldenburg

Zur Nordwestdeutschen Gewerbe- und Industrie-Ausstellung in Bremen 1890.

Wie wir von unterrichteter Seite erfahren, wird der Bremer Ausstellung Seitens der Gewerbetreibenden und Industriellen aus der Provinz Hannover und in Bremen ein so großes Interesse bekundet, daß die für das Hauptausstellungsgebäude vorgesehenen Grundrißdimensionen von 8000 qm, d. h. übrigens allein ca. $^2/_5$ aller für die Ausstellungsräume in Hamburg in diesem Jahre beanspruchten Grundflächen, nach den bisherigen Anmeldungen sich bereits als zu gering erwiesen haben. Um die auf das Hauptgebäude disponirten Gruppen unterzubringen, hat gegenwärtig schon eine Vergrößerung desselben auf 14000 qm in Aussicht genommen werden müssen. Dem Comité, welchem wir diese, sowie die nachfolgenden Daten verdanken, liegen ca. 1000 Anmeldungen vor, ohne daß darin diejenigen für Handelsproducte, Gemälde und Alterthümer mitgezählt worden wären. Alle Gruppen, mit Ausnahme bislang der für Kurzwaaren, Graphische Künste und Gewerbliches Zeichnen, sind gleichmäßig gut besetzt. Die Anzahl der Anmeldungen für die Maschinenhalle, in welcher zum Theil unter Aufwand sehr bedeutender Mittel ausgestellt werden wird, beträgt allein 200, angemeldet sind unter anderem ferner 60 Zimmereinrichtungen, 45 Luxuswagen, sowie andere Sattlerarbeiten, 40 Geldschränke u. s. w., kurz die Betheiligung ist im Allgemeinen eine solche, daß sie die Erwartungen bereits übertroffen hat.

Wie steht es nun in dieser Betheiligung mit den **Anmeldungen aus unserem Großherzogthume** aus? Wir haben uns auch nach diesen erkundigt und erfahren, daß zwar ca. 100 Anmeldungen vorliegen sollen, von welchen durch Entrichtung der Platzmiethe 70 zur endgültigen Annahme gelangten, daß auch weiteren Betheiligungen noch entgegengesehen werden darf, daß aber unter einem Theile unserer Gewerbetreibenden noch immer Unentschlossenheit herrscht, welche indessen, wenn dieselbe nicht alsbald überwunden wird, leider den Ausschluß der Betreffenden von der Ausstellung zur Folge haben muß, da die Anmeldungen, um zutreffend disponiren und Jedem zu seinem Rechte verhelfen zu können, in nicht zu ferner Zeit abzuschließen sein werden.

Im Interesse der Sache und im **eigensten Interesse unserer Gewerbetreibenden** selbst möchten wir daher an dieselben das dringende Ersuchen richten, ihre Dispositionen alsbald zu treffen und mit ihrer Betheiligung nicht mehr zurückzuhalten, sondern solche der zuständigen Stelle anzumelden. Die Beobachtung derartiger Verzögerungen auch in den beiden anderen Ausstellungsbezirken hat zwar der Ausstellungs-Commission Veranlassung gegeben, den **Schlußtermin für die Entgegennahme von Anmeldungen bis in den nächsten Monat hinauszurücken**, aber immerhin werden solche nachträglich eingehende Anmeldungen der Reihe nach zu erledigen sein und es liegt auf der Hand, daß später eingehende Anträge nur an weniger befriedigendem Platze Berücksichtigung finden können, als die rechtzeitig und nunmehr wenigstens ohne Verzug einzureichenden Meldungen. **Also Zeit ist nicht mehr zu verlieren**, daher möge doch ein Jeder, welcher noch nicht mit sich einig ist, nunmehr ungesäumt mit sich zu Rathe gehen.

Wir überzeugten uns, daß den Säumigen des Herzogthums noch eine **größere Anzahl günstigerer Plätze** gesichert worden ist, wie überhaupt dafür gesorgt worden ist, daß unsere Aussteller an erster Stelle befriedigt werden sollen. Wir sind der Meinung, daß man alle Ursache hat, der Angelegenheit, Vertrauen entgegen zu bringen. Mißtrauen ist nach dem, was man von dem Arrangement über die vorläufigen Verabredungen bezüglich der Wahl der **Preisrichter** u. s. w. hört, nicht am Platze. Die **Großherzogliche Eisenbahn-Direction** wird dem Vernehmen nach für die Besucher der Ausstellung, auch namentlich für die Aussteller selbst, nicht allein erhebliche **Fahrpreisermäßigungen** gewähren, sondern daneben für die Einlage **vermehrter regelmäßiger Züge** nach und von Bremen Sorge tragen. Sollte aber Alles das als ausreichend nicht erachtet werden, so geben wir doch zur Beherzigung anheim, daß die Betheiligung an der Ausstellung wenigstens für alle Diejenigen, welche die Opfer nicht zu scheuen und nicht erst zu überlegen brauchen, ob sie die Auslagen tragen können oder nicht, Pflicht und Ehrensache ist.

Mögen unsere Gewerbetreibenden zu einem Theile einwenden, daß sie auf der Ausstellung in Bremen ein neues Absatzgebiet sich doch nicht erwerben werden, unbestritten ist es, daß man allen Ernstes daran denkt, uns auf unserem gegenwärtigen Absatzgebiet Concurrenz zu machen und solches zu behaupten würde schon ein Erfolg sein, welchen sichern zu helfen und für welchen zu wirken u. E. Pflicht aller ist, die es können, und zwar auch dann noch, wenn sie selbst eignen Nutzen dabei nicht voraussehen sollten. Letzteren Falles sind sie es der Gesammtheit und der Sache selbst schuldig.

Lassen wir uns die Gelegenheit des Erscheinens mit unseren Erzeugnissen auf einer Ausstellung an einem uns so günstig gelegenen Orte wie Bremen entgehen, so wird man unserer Industrie und unserem Gewerbe nachsagen, daß wir den Wettkampf damit gescheut haben und ihm aus dem Wege gegangen sind, oder daß unsere Gewerbe des Ausstellens überhaupt unwerth seien, bei uns gebe es solche Dinge nicht. Wir wissen zwar, daß dem nicht so ist, aber ab und zu ist es gut und nothwendig, daß man von seiner Existenz und deren Berechtigung einmal wieder ein Zeichen giebt. Die Gelegenheit dafür ist aber jetzt vorhanden und sie zu ergreifen, unabweisliches Gebot.

Christbaum-Confect.

Wie seit 12 Jahren, versende auch diesmal mein überall beliebtes delicates Confect für den Weihnachtsbaum in den reizendsten, neuesten Mustern, die Kiste, **500 Stück** enth., für nur **3 Mk.** unter Nachnahme. Kiste und Verpackung gratis.

R. O. Dietrich, Dresden,
Güterbahnhofstraße 11.

Herm. Mysing, Bremen,
Commissionshaus.

Prompte und billigste Ausführung von Termingeschäften für die Berliner Fonds- und Productenbörse. Strengste Discretion, tägliche Berichte, genaue Information.

Zur Erzielung einer reinen, weißen, weichen und geschmeidigen Haut benutze man Germanns Sandmandelkleie als Seife, à Carton 75 und 50 Pfg. bei **Elise Hillers, Jever.**

Landesbibliothek Oldenburg

Meine

Weihnachts-Ausstellung

halte zur gefälligen Ansicht und Abnahme bestens empfohlen.

Jever, December 1889.

B. Müller.

Freitag, den 20. Decbr., Abends 6 Uhr: Diesjährige Verloosung des Jeverländischen Kunstvereins im Adler.

D. V.

Kriegerverein Horumersiel.

Am 2. Weihnachtstage, 5 Uhr Nachmittags: Kindervergnügen, Anzünden eines Weihnachtsbaumes, Weihnachtsgesänge und Puppentheater. Nachher: Vorträge und Gesänge, sowie Auftreten des berühmten Zwerges „Murfi", Schwiegersohn des Buschiri.

Kinder, deren Eltern und sonstiges honnetes Publikum werden hiermit eingeladen.

Entrée für Schulkinder 10 Pf. Erwachsene 20 Pf.

An der Kasse wird nicht gewechselt.

Der Vorstand.

Am 2. Weihnachtstage

Tanzmusik,

wozu freundlichst einladet

Tettens. A. J. Hinrichs.

Am zweiten Weihnachtstage

Tanzmusik,

wozu ergebenst einladet

E. J. Gerdes Wwe.

Förrien, 1889 Decbr. 15.

Hof von Wangerland.

Am 2. Weihnachtstage:

Herren- und Damen-Club

mit Tanz,

wozu freundlichst einladet

Tettens **Coldewey.**

Tanzmusik

am 2. Weihnachtstage, wozu freundlichst einladet

Mederns. Bredehorn.

Am 2. Weihnachtstage:

Große Tanzmusik,

wozu freundlichst einladet

Tivoli bei Hooksiel. H. Schröder.

Sande.

Am 2. Weihnachtstage:

Große Tanzmusik,

bei gut besetztem Orchester, wozu freundlichst einladet

R. J. Rohlfs.

Am zweiten Weihnachtstage

Tanzmusik,

wozu einladet

Fedderwarden. Heinrich Folkers.

Auf Mai zu vermiethen.

In dem neuen Hause an den Anlagen eine Wohnung, bestehend aus 6 Stuben und Kammern, Küche, Mitgebrauch der Waschküche, event. auch Stallraum.

Aug. Solaro.

Jever, 1889 Decbr. 17.

Verspätet.

Für die in so hohem Maße bewiesene Theilnahme bei der Krankheit wie auch bei der Beerdigung meines lieben Mannes sage ich Allen hiermit meinen herzlichsten Dank.

Zugleich den verehrten Kunden und Freunden meines verstorbenen Mannes die Nachricht, daß ich das Geschäft desselben weiterhin fortsetze, womit ich die höfliche Bitte verbinde, das langjährige Vertrauen, das dem Verstorbenen geschenkt worden, auf mich übertragen und mich bei diesem Unternehmen unterstützen zu wollen, und soll es mein Bestreben sein, wie bisher gute Arbeit zu billigen Preisen zu liefern. Reparaturen werden schnell und billig besorgt.

Jever, 1889 Decbr. 17. J. Holstein Wwe.

Todes-Anzeigen.

Negenbargen, 15. Dec 1889. Nach langen schweren Leiden und im festen Glauben an ihren Erlöser entschlief heute sanft und ruhig unsere innigst geliebte, treusorgende Mutter und Großmutter, Wittwe des weil. Hausmanns O. T. Jabben,

Gesche, geb. Onken,

in ihrem 59. Lebensjahre, welches wir mit tiefbetrübtem Herzen zur Anzeige bringen.

Die trauernden Kinder und Kindeskinder.

Beerdigung findet am Freitag, den 20. d. M., Nachm. 2 Uhr, auf dem Friedhofe zu Burhafe statt.

Todes-Anzeige.

Heute Morgen 9 Uhr entschlief meine liebe Frau, unsere theure Mutter und Tochter, Frau

Sophie Margarethe,

geb. Oellrichs,

nach langen Leiden im Alter von 38 Jahren, was wir hiermit Verwandten, Freunden und Bekannten tiefbetrübt anzeigen.

Schaar, den 16. December 1889.

Der tiefbetrübte Gatte

J. F. Janssen.

Die Beerdigung findet Sonnabend, den 21. December, Nachmittags 3 Uhr, statt.

Heute Mittag 12½ Uhr entschlief sanft und ruhig nach langen schweren, mit Geduld ertragenen Leiden unsere liebe Tochter und Schwester

Emma Wilhelmine Ulrike Schafmeyer,

im blühenden Alter von 16 Jahren 2 Monaten.

Tiefbetrübt stehen wir am Sarge der so früh Entschlafenen und bitten um stille Theilnahme.

Die trauernden Eltern und Geschwister.

Rüstersiel und Wilhelmshaven, den 17. Dec. 1889.

Der Gesammtauflage unserer heutigen Nummer (außer preußischem Gebiet) liegt ein Prospect des Baukhauses Edmund Lippelt in Wolfenbüttel bei.

Landesbibliothek Oldenburg