

**Landesbibliothek Oldenburg**

**Digitalisierung von Drucken**

**Übersichts-Karte von Mittel-Europa im Masse 1:750.000  
der Natur**

Krakau, Przemyśl, Jaroslau, Kaschau, Leutschau

**Hübl, E.**

**[Wien], 1882**

[urn:nbn:de:gbv:45:1-559123](https://nbn-resolving.org/urn:nbn:de:gbv:45:1-559123)



Kilometer 0 20 40 60 80 100 120 140 160 180 200  
 Maßstab 1:750000 der Natur  
 Geographische Höhen-Peak-Anzeigen

K. u. k. militär-geographisches Institut  
 Vervielfältigung vorbehalten.  
 General-Direktor F. Lehmann's & Pözl's Verlagsgesellschaft in Wien, Bräuner 21.

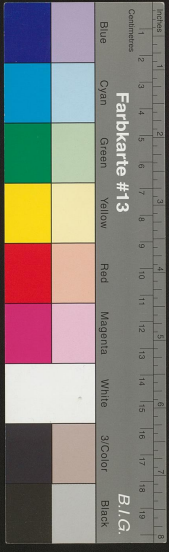





MB gr 2049

22