

Landesbibliothek Oldenburg

Digitalisierung von Drucken

Übersichts-Karte von Mittel-Europa im Masse 1:750.000 der Natur

Hermannstadt, Kronstadt, Bukarest, Craiova, Vidin, Husčuk

Nimmerfroh, J.

[Wien], 1885

[urn:nbn:de:gbv:45:1-563560](https://nbn-resolving.org/urn:nbn:de:gbv:45:1-563560)



Kilmeter 1:100,000 des Äquators. Maßstab 1:100,000 der Natur. Großdeutsche Meilen 1 Meil Äquator.

K.K. militär-geographisches Anstalt. Vervielfältigung vorbehalten. General-Depot: R. Lechner's k.k. Hof- und Universitäts-Buchhandlung Wien, Gröden 31.

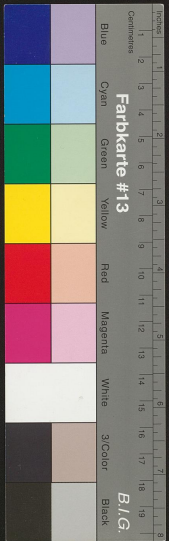



MB apr 20 49
37