

# **Landesbibliothek Oldenburg**

**Digitalisierung von Drucken**

## **Topographische Karte**

[Deutsches Reich] ; (4-cm-Karte)

Vörden

,

**[Berlin], 1919**

[urn:nbn:de:gbv:45:1-759235](https://nbn-resolving.org/urn:nbn:de:gbv:45:1-759235)

# Vörden

V.N.R. 137.  
Neue Nr. 3514  
(4 cm-Karte) Meßtischblatt 1876

Zeichenerklärung



Zeichenerklärung

Grün	Grün
Blau	Blau
...	...

Flächeninhalte:

...	...
-----	-----

Linien:

...	...
-----	-----

Punkte:

...	...
-----	-----

...

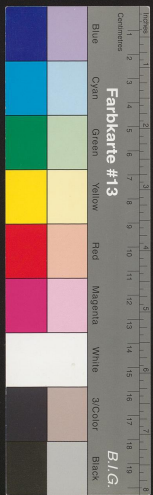

1. Amtliche Höhenangabe  
2. Amtliche Höhenangabe  
3. ...

1:25000 (vom der Karte: 1 cm der Maßstab)  
Vermaßstab von der Preussischen Landesaufnahme 1876  
Vermaßstab für Landesaufnahme  
Karte Nr. 137

Handdruck und Verfertigung jeder Art, auch einzelner Teile, sowie die Fertigung von Vergrößerungen oder Verkleinerungen sind verboten und werden gerichtlich auf Grund der Urheberrechte verfolgt.

Planztiger 1:50000

Nur für den Dienstgebrauch!

Inv. Nr. 32515  
K. Nr. 137

Neue Nr. 3626  
1956.

Harmar.

Zeichenerklärung:

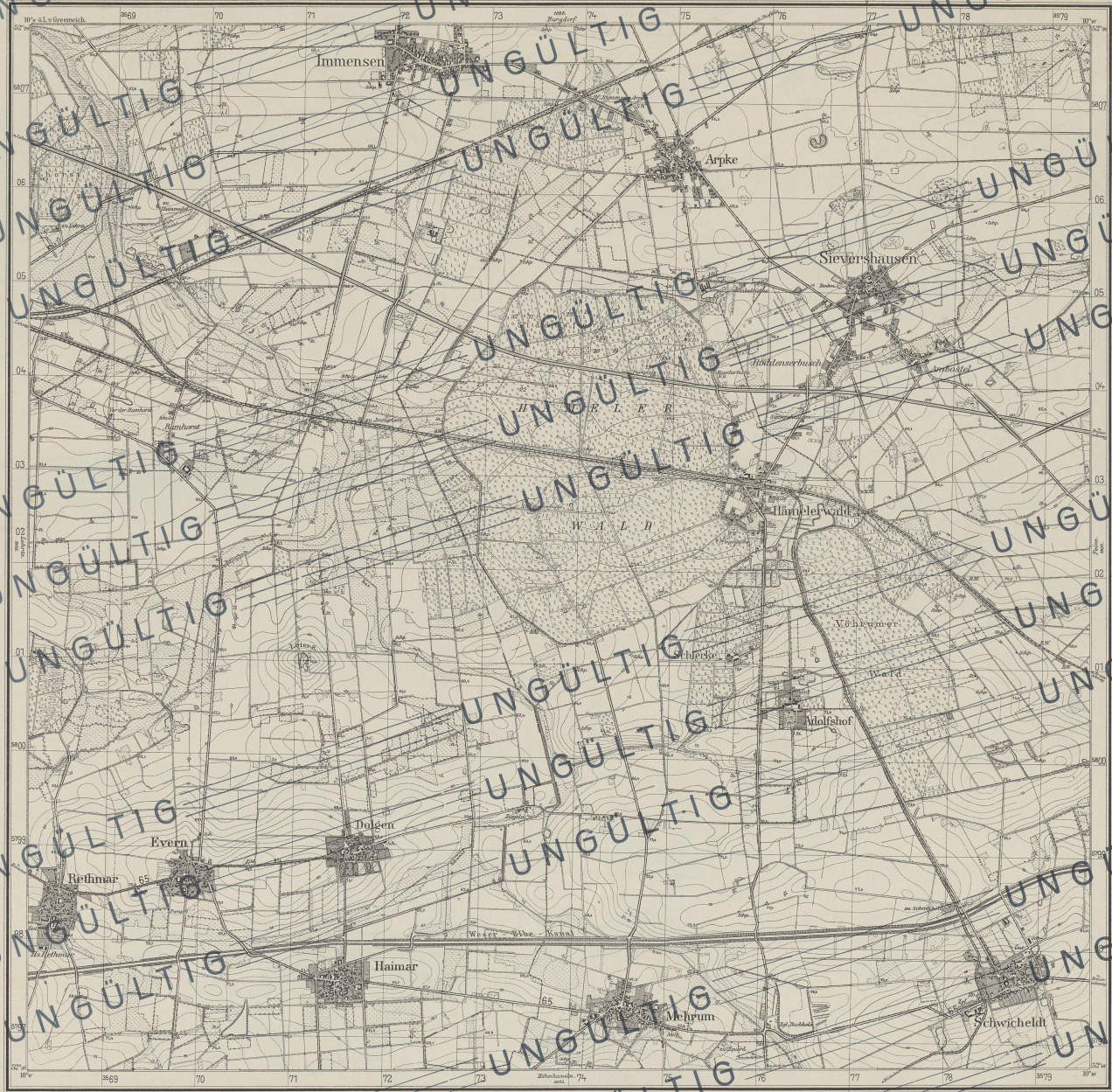

- Grünraum:**  
 Grünraum  
 Grünraum mit Bepflanzungsmaßnahmen  
 Grünraum  
 Grünraum
- Wasser:**  
 Gewässer  
 Gewässer mit Bepflanzungsmaßnahmen  
 Gewässer  
 Gewässer
- Wald:**  
 Wald  
 Wald mit Bepflanzungsmaßnahmen  
 Wald  
 Wald
- Bebauung:**  
 Gebäude  
 Gebäude mit Bepflanzungsmaßnahmen  
 Gebäude  
 Gebäude
- Infrastruktur:**  
 Eisenbahn  
 Eisenbahn mit Bepflanzungsmaßnahmen  
 Eisenbahn  
 Eisenbahn
- Topographie:**  
 Höhenlinien  
 Höhenlinien mit Bepflanzungsmaßnahmen  
 Höhenlinien  
 Höhenlinien
- Andere:**  
 Sonstige  
 Sonstige mit Bepflanzungsmaßnahmen  
 Sonstige  
 Sonstige

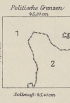

1 Kreis Dargatz, Reg. Bez. Lüneburg  
 2 Kreis Reg. Bez. Bismarck, Prov. Hannover

1:25000 (1 cm der Karte = 1 km im Natur)  
 Maßstab: 1:25000  
 Projektion: Gauß-Krüger  
 Datum: Potsdam 1910

Größe	Fläche	Umfang
100 m	10000 m <sup>2</sup>	314 m
200 m	40000 m <sup>2</sup>	628 m
300 m	90000 m <sup>2</sup>	942 m
400 m	160000 m <sup>2</sup>	1257 m
500 m	250000 m <sup>2</sup>	1571 m
600 m	360000 m <sup>2</sup>	1886 m
700 m	490000 m <sup>2</sup>	2201 m
800 m	640000 m <sup>2</sup>	2516 m
900 m	810000 m <sup>2</sup>	2831 m
1000 m	1000000 m <sup>2</sup>	3146 m

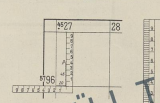

UNGÜLTIG