

Landesbibliothek Oldenburg

Digitalisierung von Drucken

**Verzeichnis der zum Fideikommiss gehörigen Kunstwerke
in den grossherzogl. Gebäuden zu Oldenburg**

Oldenburg, 1912

urn:nbn:de:gbv:45:1-3580



Ge IX B

521a

Verzeichnis d. Kunstwerke d. Großzgl. Geb. zu Oldenburg



Ge. IX B/
521a

...



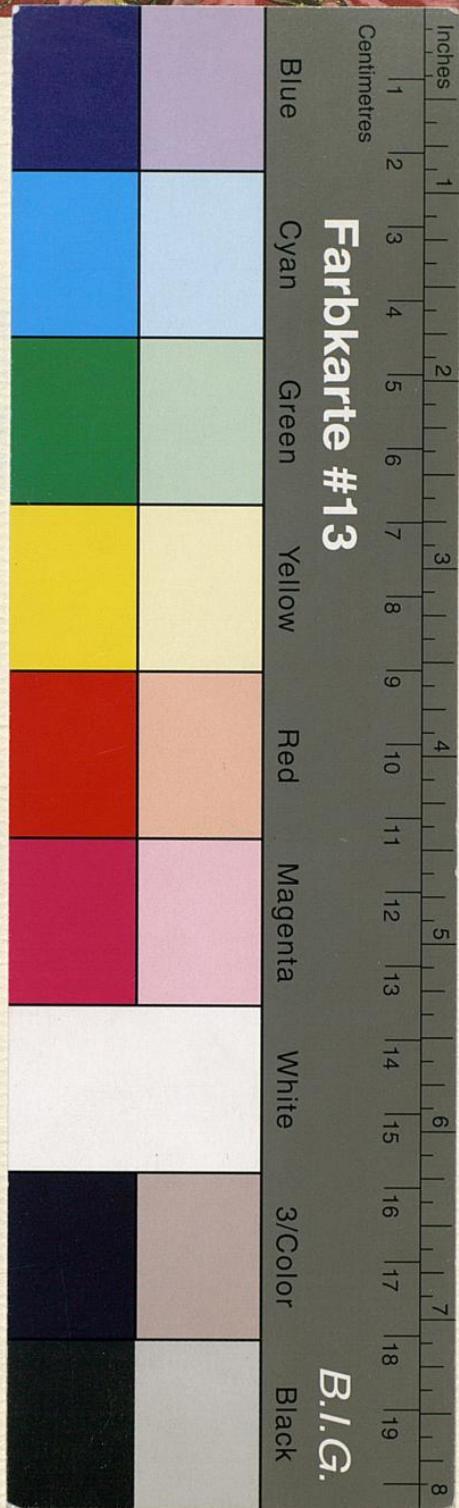

Farbkarte #13

B.I.G.

Blue Cyan Green Yellow Red Magenta White 3/Color Black

Inches 1 2 3 4 5 6 7 8
Centimetres 1 2 3 4 5 6 7 8 9 10 11 12 13 14 15 16 17 18 19



**VERZEICHNIS DER ZUM FIDEI-
KOMMISS GEHÖRIGEN KUNST-
WERKE IN DEN GROSSHERZOGL.
GEBÄUDEN ZU OLDENBURG.**



1912.

DRUCK VON AD. LITTMANN, HOFL., OLDENBURG I. GR.



VERZEICHNIS DER ZUM THEIL
KOMPL. GEBÖRIGEN KUNST-
WERKE IN DEN GROSSENZÖL-
GERÄUDER ZU OLDENBURG



DRUCK VON G. H. WILHELM, OLDENBURG I. B.



Inhalt.

A. Ölgemälde. Originale	1
B. Aquarelle, Pastelle und Zeichnungen. Originale	33
C. Kopien	37
Kopien auf Porzellan	40
D. Bildhauerwerke, Kleinkunst	42
Nachbildungen	45
Verzeichnis der Bildnisse	I
Verzeichnis nach der Nummernfolge	V

H ist Abkürzung für Holz, L für Leinen.
Die Masse sind in Centimetern angegeben.



Faint, illegible text, likely bleed-through from the reverse side of the page. The text is arranged in several lines and appears to be a list or index of some kind, but the characters are too light to transcribe accurately.



A. Oelgemälde.

Achenbach, Andreas, Kassel 1815—1910 Düsseldorf.

331. Strand bei Ebbe. Abenddämmerung.

Bez.: A. Achenbach 64. H., h. 61, br. 81.

332. Wassermühle in einem Dorfe.

Bez.: A. Achenbach 63. L., h. 85, br. 122.

333. Strand bei Flut.

Bez.: A. Achenbach 64. H., h. 47, br. 64.

403. Stürmische See.

Bez.: A. Achenbach 76. L., h. 158, br. 222.

Achenbach, Oswald, Düsseldorf 1827—1905 Düsseldorf.

119. Florenz bei untergehender Sonne.

Bez.: Osw. Achenbach 1834. L., h. 194, br. 246.

219. Am Garda-See zwischen Riva und Torbole.

Bez.: Oswald Achenbach 1837. L., h. 77, br. 100.

418. Am Meerbusen von Sorrent bei untergehender Sonne.

Bez.: Osw. Achenbach 1875. L., br. 87, h. 78.

474. Das Fest der heiligen Agnes auf Ischia.

Bez.: Osw. Achenbach. L., h. 130, br. 109.

Adam, Albrecht, Nördlingen 1786—1862 München.

249. Husaren-Pferdestall.

Bez.: A. Adam 1849. L., h. 53, br. 65.

Albers, Anton, Bremen 1765—1844 Lausanne.

28. Italienische Landschaft.

Bez.: A. Albers 1818. L., h. 131, br. 185.

Anders, Ernst, Magdeburg 1845—1911 Mölln.

402. Mutterglück.

Bez.: E. Anders. L., h. 42, br. 32.



**Baade, Knud, Skyold bei Stavanger 1808—1879
München.**

54. Sturmnacht an der norwegischen Küste.

Bez.: K. Baade 1869. L., h. 128, br. 170.

238. Bewegte See bei Mondschein.

Bez.: K. Baade 1858. L., h. 46, br. 60.

Bach, Alois, Eschelkam 1809—1893 München.

115. Ein Bauer mit Pferden auf dem Felde.

Bez.: A. Bach 46. L., h. 23,5, br. 28.

Baisch, Hermann, Dresden 1846—1894 Karlsruhe.

193. Die Ueberraschung.

Bez.: Herman Baisch 1883. L., h. 70, br. 98,5.

**Bamberger, Fritz, Würzburg 1814—1873 Neuenhain
bei Soden.**

323. Algeciras und Gibraltar.

Bez.: Fritz Bamberger f. München 1853. L., h. 148, br. 208.

Benlliure y Gil, José, geb. in Valencia 1855.

283. Prozession in einer Kirche.

Bez.: J. Benlliure. H., h. 13, br. 20,2.

488. Blumenmarkt in Sevilla.

Bez.: J. Benlliure. L., h. 60, br. 100.

Bergmann, Georg, Celle 1819—1870 Hildesheim.

186. Rinald u. Armida.

Bez.: G. Bergmann 1860. L., h. 205, br. 246.

Bochmann, Gregor von, geb. zu Nehat (Esthland) 1850.

284. Am Strande in Holland.

Bez.: G. v. Bochmann 1890. H., 15,3, br. 34,1.

Böcklin, Arnold, Basel 1827—1901 Fiesole b. Florenz.

149. Villa am Meer. Motiv: Villa Spina bei Rapallo.

Bez.: A. Böcklin Fec. L., h. 111, br. 177.

Bomrote, S. ?

89. Der Tempel der Nike auf der Akropolis zu Athen.

Bez.: S. Bomrote, Athènes. (7) L., h. 25, br. 33.

Boser, Friedrich, Halbau 1813—1881 Düsseldorf.

208. Mädchen mit einem Blumenstrauß.

Bez.: Boser 1851. Pappe, h. 22, br. 17.

Brandt, Josef von, geb. in Szczebrzeszyn 1841.

194. Polnisches Dorf.

Bez.: Józef Brandt z Warszawy. L., h. 96, br. 85.

404. Polnische Pferdehirten.

Bez.: Józef Brandt Warszawy 1876. H., h. 19, br. 38.

505. Aufbruch zur Jagd.

Bez.: Józef Brandt z Warszawy Monachium. L., h. 64,5, br. 120,5.

Bürkel, Heinrich, Pirmasens 1802—1869 München.

239. Winterlandschaft. Finstermünz in Tirol.

Bez.: H. BÜRKEL. L., h. 48,5, br. 68.

**Camphausen, Wilhelm, Düsseldorf 1818—1885
Düsseldorf.**

13. Tillys Flucht in der Schlacht bei Breitenfeld.

Bez.: W. Camphausen 1841, L., h. 154, br. 214.

Ciardi, Guglielmo, geb. in Treviso 1844.

211. In den Lagunen von Venedig.

Bez.: Ciardi. L., h. 50, br. 100.

Cordes, Wilhelm, Lübeck 1824—1869 Weimar.

14. Gefechtsfeld bei Werbach.

Bez.: W. Cordes 1867. L., h. 73, br. 93.

15. Oldenburgische Artillerie im Gefechte vor Würzburg.

Bez.: W. Cordes 1867. L., h. 100, br. 171.

18. Begräbnisplatz der Oldenburger in Hochhausen.

Bez.: W. Cordes 1867. L., h. 88¹/₂, br. 74¹/₂.

Corrodi, Hermann, Frascati 1844—1905 Rom.

329. Italienische Landschaft. Abend.

Bez.: H. Corrodi Rom 1870. L., h. 86,5, br. 167.

Dahl, Siegwald, Dresden 1827—1902 Dresden.

408. Pferde an einem Brunnen.

Bez.: Siegwald Dahl 1878. L., h. 110, br. 150.

Degode, Wilhelm, geb. in Oldenburg 1862.

268. Auburg in der Eifel.

Bez.: W. Degode Ddf. 1892. L., h. 65, br. 100,5.

Denner, Balthasar, Altona 1685—1749 Rostock.

47. Peter II., Kaiser von Russland, 1715—1730. Brustbild.

L., h. 34, br. 31.

Deiker, Karl Friedrich, Wetzlar 1836—1892 Düsseldorf.

25. Hirschhetze.

Bez.: 18 C. F. Deiker 63. L., h. 155, br. 202.

tom Dieck, August, Oldenburg 1831—1893 Dresden.

232. Die beiden Marien am Grabe Christi.

Bez.: A. tom Dieck Roma 1859. L., h. 90, br. 104.

552. Cäcilie, Großherzogin von Oldenburg, 1807—1844. Brustbild.

L., h. 76,5, br. 64.

Diez, Wilhelm, Baireuth 1839—1907 München.

264. Rastende französische Kürassiere.

Bez.: Wilh. Diez 1891. H., h. 17,5, br. 23,5.

277. Napoleon I. auf der Flucht.

Bez.: W. Diez 1892. H., h. 15,7, br. 21.

Discanno, Geremia, geb. in Barletta 1840.

491. Nische in der Gräberstraße zu Pompeji.

L., h. 36 $\frac{1}{2}$, br. 46 $\frac{1}{2}$.

Dücker, Eugen, geb. in Arensburg in Livland 1841.

481. Sonnenuntergang am Meer.
Bez.: E. Dücker 82. H., h. 64, br. 47.

482. Leicht bewegte See.
Bez.: E. Dücker 82. H., h. 61, br. 47.

**Dupressoir, Joseph Francois, Paris 1800—1859
Montmartre.**

29. Die Farm des Herzogs Peter in Peterhof.
Bez.: Dupressoir. L., h. 49, br. 60,5.

Ebers, Emil, Breslau 1807—1844 Beuthen a. d. Oder.

104. Schiffbrüchige auf einem Floß.
Bez.: E. Ebers 1844. L., h. 100, br. 131.

Fedeler, Karl, Bremen 1837—1897 Bremerhaven.

409. Lotsenschoner Paul Friedrich August.
Bez.: C. F. 1878. L., h. 48,3, br. 74,8.

410. Lotsenschoner Nikolaus Friedrich Peter.
L., h. 48,3, br. 74,8.

Feuerbach, Anselm, Speyer 1829—1880 Venedig.

417. Medea.
Bez.: Monogramm A. F. 73. L., h. 193, br. 126.

Finke, Heinrich, Nürnberg 1816—1868 Altenburg.

580. Junge Dame, eine Maske in der Hand haltend.
L., h. 52, br. 36,5.

Fitger, Artur, Delmenhorst 1840—1909 Horn b. Bremen.

223. Venetianerin.
L., h. 74, br. 100.

611. Die Sage von der Entstehung des Wappens von Oldenburg.
L., h. 274, br. 434.

612. Die Sage vom Wunderhorn.
L., h. 272, br. 262.

613. **Großherzogin Cäcilie komponiert die Oldenburgische Volkshymne.**
L., h. 273, br. 259.
614. **Die vaterländische Sage.**
L., h., 272, br. 260.
615. **Die vaterländische Geschichte.**
L., h. 272, br. 260.

Gallegos, José, geb. in Xeres de la Frontera 1859.

273. **Prozession in Venedig.**
Bez.: J. Gallegos Venezia 1892. H., h. 39, br. 56.

Gaul, Gustav, Wien 1836—1888 Hinterbühl b. Mödling.

483. **Peter, Prinz von Oldenburg, 1812—1881, Brustbild.**
Bez.: G. Gaul 1880. L., h. 62,5, br. 48,5.

Gebler, Otto, geb. in Dresden 1838.

153. **Schafe vorm Stall.**
Bez.: Otto Gebler, München. H., h. 40, br. 51.

**Graupenstein, Wilhelm, Minden i. W. 1828—1897
Hamburg.**

397. **Staatsminister Peter von Rössing, 1805—1874. Brustbild.**
Bez.: W. Graupenstein 1874. L., h. 37,5, br. 31,4.

Grubas, C.

339. **Die Kirche Santa Maria della Salute in Venedig.**
L., h. 20, br. 28.
340. **Der Markusplatz in Venedig.**
L., h. 20, br. 28.
341. **Der Dogenpalast in Venedig.**
L., h. 20, br. 28.
342. **Der Dogenpalast in Venedig.**
L., h. 20, br. 28.
343. **Die Gartenseite des Schlosses zu Athen.**
L., h. 20, br. 28.
344. **Der Jupitertempel zu Athen, vom Schloßgarten aus gesehen.**
L., h. 20, br. 28.

354. Die Rialto-Brücke in Venedig.
Bez.: C. Grubas 1846. L., h. 20, br. 28.
355. Der Markusplatz in Venedig.
Bez.: C. Grubas 1846. L., h. 20, br. 28.
360. Der Markusplatz in Venedig.
Bez.: C. Grubas 1846. L., h. 20, br. 28.
361. Der Dogenpalast und die Kirche Santa Maria della Salute
in Venedig.
Bez.: C. Grubas 1846. L., h. 20, br. 28.
362. Die Piazzetta dal molo in Venedig.
Bez.: C. Grubas 1846. L., h. 20, br. 28.

Grützner, Eduard, geb. in Gross-Karlowitz 1846.

484. Die Versuchung des heiligen Antonius.
Bez.: Eduard Grützner 87. H., h. 50,8, br. 40,4.

Grund, Johann, Wien 1808—1887 Baden-Baden.

236. Bauernjungen an einem Gartenzaun, eine Spinne be-
trachtend.
Bez.: J. Grund 1840. L., h. 52, br. 62.

Gruyter, Willem, Amsterdam 1817—1880 Amsterdam.

321. Schiffe auf bewegter See in der Nähe der Küste.
Bez.: Willem Gruyter jr. 1859. L., h. 90, br. 132.
322. Schiffe des Bürgermeisters Huidekoper auf dem Y bei
Amsterdam im Jahre 1666.
Bez.: Willem Gruyter jr. L., h. 90, br. 132.

Gude, Hans, Christiania 1825—1903 Berlin.

42. Am Strande bei Ahlbeck.
Bez.: H. Gude 1887. L., h. 27,5, br. 43,5.
175. An der norwegischen Küste.
Bez.: H. Gude 1870. L., h. 68, br. 109.
390. Einfahrt in den Hafen von Christiania.
Bez.: H. Gude 1873. L., h. 128, br. 209.

**Gurlitt, Ludwig, Altona 1812—1897 Naundorf bei
Schmiedeberg.**

314. **Der Kellerssee in Holstein.**
Bez.: Gurlitt Gotha. L., h. 199, br. 153.

Hamacher, Theodor, Düsseldorf 1825—1865 Breslau.

83. **Elimar, Herzog von Oldenburg, 1844—1895. Kniestück.**
Bez.: Monogramm T. H. 1846. L., h. 39, br. 32.
117. **Cäcilie, Großherzogin von Oldenburg, 1807—1844. Halbfigur.**
Bez.: Monogramm T. H. 1847. L., h. 45,5, br. 34.
123. **Einzug des Erbgroßherzoglichen Paares in Oldenburg im
Jahre 1852.**
Bez.: Monogramm T. H. 1852. L., h. 64,5, br. 82.
368. **Cäcilie, Großherzogin v. Oldenburg, 1807—1844. Kniestück.**
Bez.: T. Hamacher 1847. L., h. 50, br. 34.
369. **Friederike, Herzogin von Oldenburg, 1820—1891. Halbfigur**
L., h. 40, br. 34.
370. **Elimar, Herzog von Oldenburg, als Kind, 1844—1895. Knie-
stück.**
Bez.: Monogramm T. H. 1847. L., h. 39, br. 32.

**Hardorff, Hermann, Rudolf, Hamburg 1816—1907
Hamburg.**

124. **Die Mutter des Grafen Christoph von Oldenburg wirft in
Gegenwart ihrer Söhne den Lutherschen Katechis-
mus ins Feuer.**
Bez.: R. Hardorff, 1842. L., h. 63, br. 58,5.
258. **Norddeutsche Landschaft. Bauernhaus unter Eichen.**
Bez.: H. R. Hardorff. L., h. 59, br. 77.

Haun, August, geb. in Berlin 1815.

74. **Die Klosterruine zu Hude.**
Bez.: A. Haun, 1842. L., h. 30, br. 37.
76. **Das Schloß zu Rastede. Gartenseite.**
Bez.: A. Haun 1842. L., h. 30, br. 37.

Hauschild, Max, Dresden 1810—1895 Neapel.

72. **Die Abtei Altenberg.**
Bez.: M. Hauschild f. Pappe, h. 34, br. 43,5.

107. Das Innere des Domes zu Orvieto.
Pappe, h. 67., br. 52.5.

334. Der Dom zu Erfurt.
L., h. 87 $\frac{1}{2}$, br. 110.

Heger, Heinrich, Hadersleben 1832—1888 München.

10. Der Betsaal im Schlosse Gottorp.
Bez.: H. Heger 66. L., h. 58, br. 78.

Hellen, Karl von der, Bremen 1843—1902 Düsseldorf.

63. Buchenwald.
Bez.: C. von der Hellen. L., h. 66,5, br. 45.

Hellweg, Rudolf, geb. in Innsbruck 1867.

285. Venedig. Sonnenuntergang.
Bez.: Rudolf Hellweg 1894. L., h. 111, br. 151.

619. Felsige Küste. Riviera.
Bez.: R. Hellweg. L., h. 88, br. 76.

Hendrich, Hermann, geb. in Heringen a. Harz 1856.

561. Siegfrieds Tod.
Bez.: Hrm. Hendrich 1890. L., h. 100, br. 140.

562. Der fliegende Holländer.
Bez.: Hrm. Hendrich 1890. L., h. 130, br. 181.

Hildebrandt, Eduard, Danzig 1818—1868 Berlin.

21. Pagode Longföh bei Shanghai. Mondschein.
Bez.: E. Hildebrandt. L., h. 29, br. 39.

485. An der Küste der Normandie.
Bez.: Monogramm E. H. 1890. L., h. 34, br. 45.

Hilverdink, Johannes, Groningen 1813—1902 Amsterdam.

317. Sturm an felsiger Küste. Sonnenuntergang.
Bez.: Joh. Hilverdink 1854. L., h. 85, br. 122.

Hübner, Karl, Königsberg i. Pr. 1814—1879 Düsseldorf.

190. Die Besorgnis. Fischerknabe und Fischermädchen auf das Meer hinausblickend.
Bez.: Carl Hübner 1870. L., h. 114, br. 98,5.
303. Strand bei Scheveningen.
Bez.: Carl Hübner 1859. L., h. 77, br. 106.

Hulk, Abraham, Amsterdam 1813—1897 London.

316. An der holländischen Küste.
Bez.: A. Hulk 1849. L., h. 79, br. 113.

Jenny, Arnold, Langenbrück (Kant. Basel) 1828—1881 Schloss Laufen bei Schaffhausen.

375. Das Wetterhorn im Berner Oberland.
Bez.: A. Jenny 1860. L., h. 101, br. 134,5.

Jentzen, Friedrich, geb. in Schwerin 1815.

125. Inneres einer Kirche.
Bez.: F. Jentzen 1847. L., h. 61, br. 54.

Jordan, Rudolf, Berlin 1810—1887 Düsseldorf.

192. Mutterliebe.
Bez.: Monogramm J. R. 1869. L., h. 57, br. 48.
253. Im Schifferhause.
H., h. 41,7, br. 31,5.

Jungheim, Karl, Düsseldorf 1830—1886 Düsseldorf.

146. Springbrunnen im Düsseldorfer Schloßgarten.
Bez.: Carl Jungheim 1857. L., h. 150, br. 127.

Kalckreuth, Stanislaus von, Kozmin i. Posen 1821—1894 München.

23. Alpenlandschaft.
Bez.: Kalckreuth 1860. L., h. 69,5, br. 96,5.
170. Der Montblanc, vom Mont Buel aus gesehen.
Bez.: Kalckreuth 60. L., h. 105, br. 157.

Kaulbach, Friedrich, Arolsen 1822—1903 Hannover.

338. Friedrich August, Großherzog von Oldenburg, als Kind.
geb. 1852. Ganze Figur.

Bez.: Fr. Kaulbach 1854 Oldenburg. L., h. 115, br. 86.

Kaulbach, Friedrich August von, geb. in Hannover 1850.

487. Nympe in einer Landschaft.

Bez.: F. A. Kaulbach. L., h. 69, br. 39.

Kaulbach, Hermann, München 1846—1909 München.

79. Mutter und Kind.

Bez.: H. Kaulbach. H., h. 27, br. 21.

266. Das Ende vom Liede.

Bez.: Herman Kaulbach. L., h. 93, br. 118.

Kessler, August, geb. in Tilsit 1826.

55. Buchenwald.

Bez.: A. Kessler, 1884. H., h. 26,5, br. 35.

Klein, Wilhelm, Düsseldorf 1821—1897 Remagen.

224. Eifel-Landschaft.

Bez.: W. Klein. L., h. 63, br. 95.

Klombeck, J. B.

237. Waldlandschaft.

Bez.: J. B. Klombeck 1861. L., h. 90, br. 114.

**Koekkoek, Barend Kornelis, Middelburg 1803—1862
Kleve.**

129. Winterlandschaft.

Bez.: B. K. H., h. 39, br. 51.

328. Landschaft am Niederrhein.

Bez.: B. C. Koekkoek ft. 1855. H., h. 53,5, br. 77,5.

382. Landweg mit hohen Bäumen.

Bez.: B. C. Koekkoek f. L., h. 82, br. 67.

Köppen, Theodor, Brake a. Weser 1828—1903 Nymphenburg.

489. Die Grablegung Christi.

Bez.: T. Köppen 1890. Pappe, h. 85, br. 63.

490. Nixen weissagen dem Hagen den Untergang der Nibelungen.

Bez.: T. Köppen 1890. L., h. 84, br. 62.

556. Satyr und Nymphen.

Bez.: T. Köppen 1890. Pappe, h: 85, br. 63.

Kretzschmer, Hermann, Anklam 1811—1890 Berlin.

244. Das Frühstück in der Wüste.

Bez.: H. Kretzschmer. L., h. 70, br. 57.

Kröner, Christian, Rinteln 1838—1911 Düsseldorf.

400. Rehe in beschneitem Buchenwald.

Bez.: Chr. Kröner Düsseldf. 73, L., h. 97, br. 81.

Krüger, Eugen, Altona 1832—1876 Düsternbrook bei Kiel.

282. Schimmelhengst Saladin.

Bez.: E. Kr. L., h. 39, br. 49.

Langko, Dietrich, Hamburg 1819—1896 München.

12. Baumreiche Landschaft.

Bez.: D. Langko München 1867. H., h. 37, br. 45.

Lanza

345. Der Jupitertempel zu Athen, vom Schloßgarten aus gesehen.

Bez.: Lanza. L., h. 38, br. 56.

347. Blick auf die Akropolis zu Athen.

Bez.: Lanza. L., h. 38, br. 56.

Lessing, Karl Friedrich, Breslau 1808—1880 Karlsruhe.

353. Verteidigung eines Kirchhofes zur Zeit des dreißigjährigen Krieges.

Bez.: C. F. L. 1854. L., h. 131, br. 180.

Leu, August, Münster 1818—1897 Seelisberg a. Vierwaldstätter See.

251. Die hohe Göll.
Bez.: A. Leu, 1859. L., h. 112, br. 153.

Lier, Adolf, Herrenhut 1826—1882 Wahren bei Brixen.

24. Ackerlandschaft mit Jägern.
Bez.: A. Lier. L., h. 19,5, br. 41,8.
33. Sumpfige Gegend. Abendstimmung.
Bez.: A. Lier. L., h. 20,6, br. 60.
320. Landschaft mit Viehherde. Morgenstimmung.
Bez.: A. Lier. L., h. 46, br. 95.

Lieste, Cornelius, Haarlem 1817—1861 Haarlem.

110. Waldige Hochgebirgslandschaft.
Bez.: C. Lieste 1841. L., h. 56, br. 70.

Lindau, Dietrich Wilhelm, Dresden 1799—1862 Rom.

207. Alter Italiener mit einem Mädchen.
Bez.: Lindau, 1838. L., h. 73, br. 61.

Lot, Henry, Gendringen b. Arnheim 1822—1878 Düsseldorf.

11. Waldpartie bei Dessau.
Bez.: H. Lot f. L., h. 96, br. 152.
181. Viehherde an einem Gewässer.
Bez.: H. Lot. L., h. 95, br. 158.
324. Waldpartie bei Bensberg.
Bez.: H. Lot f. L., h. 135, br. 175.

Maria Anna, Prinzess von Preussen, Dessau 1837—1906 Friedrichsroda.

567. Buchenwald.
Bez.: Maria Anna 1880. L., h. 62, br. 82.

Maswiens, Joseph, geb. in Löwen 1828.

174. Das Innere der Kathedrale von Burgos.
Bez.: J. Maswiens 56. L., h. 75, br. 66.

Mathysen, J.

183. Gauklerherberge in Paris.
Bez.: J. Mathysen 1857. L., h. 78, br. 100.

Max, Gabriel, geb. in Prag 1840.

111. Julia Capulet.
Bez.: Gabriel Max 874. L., h. 144, br. 216.
120. Zephyre. Mädchenkopf.
Bez.: G. Max. L., h. 34,5, br. 26,5.
399. Das Findelkind.
Bez.: G. Max. L., h. 75,5, br. 55.

Mayer, August Etienne Francois, geb. in Brest 1805?

44. Athen.
Bez.: A. Mayer 1838. L., h. 43, br. 73.

Mayer, Friedrich Karl, Tölz 1824—1903 München.

405. Das Innere der Lorenzkirche zu Nürnberg.
Bez.: F. C. Meyer Nürnberg 1875. L., h. 52,7, br. 37,5.

Meijer, Louis, Amsterdam 1819—1866 Amsterdam.

116. Hafeneingang bei Ostende
Bez.: Louis Meijer. H., h. 72,5, br. 103.

Melling, Joseph, gest. gegen 1800 in Karlsruhe.

88. Friederike, Prinzess von Württemberg, Gemahlin des Herzogs Peter Friedrich Ludwig, 1765—1785. Halbfigur.
Bez.: J. Melling, 1781. L., h. 80,5, br. 65,5.

Menken, Gottfried, Bremen 1799—1838 Bremen.

73. Die braune Stute Armida, Reitpferd des Herzogs Peter Friedrich Ludwig, und eine Schimmelstute auf der Weide bei Oldenburg.
L., h. 58,5, br. 81,5.
176. Kosaken auf dem Schlachtfelde.
Bez.: Monogramm G. M. L., h. 81, br. 118.

Menken, Johann Heinrich, Bremen 1766—1839 Bremen.

177. Ein Schimmel, der von einem Löwen angefallen wird.
L., h. 119, br. 147.

**Meyer von Bremen, Johann Georg, Bremen 1813—
1886 Berlin.**

77. Waisenkinder, an einem Grabe knieend.
Bez.: Meyer von Bremen 1845. L., h. 44, br. 38.
188. Die Ueberschwemnten.
Bez.: Meyer von Bremen 1846. L., h. 128, br. 168.

Meyer, Kunz, geb. in Mitau 1859.

616. Die Nacht. Deckengemälde.
L.
617. Der Morgen. Deckengemälde.
L.

**Morgenstern, Christian, Hamburg 1805—1867
München.**

41. Landschaft aus der Lüneburger Heide.
Bez.: Chr. Morgenstern. L., h. 110, br. 156.

Müller-Kaempff, Paul, geb. in Oldenburg 1861.

51. Niedersächsisches Bauernhaus.
Bez.: P. Müller-Kaempff 87. L., h. 3,65, br. 53.
68. Frühlingslandschaft.
Bez.: P. Müller-Kaempff Brln. 1892. L., h. 20, br. 30.
70. Landschaft. Herbstabend.
Bez.: P. Müller-Kaempff Brln. 1892. L., h. 20, br. 30.

Müller vom Siel, Georg, geb. in Grossensiel 1865.

165. Am Delft in Emden.
Bez.: Mueller vom Syl. L., h. 25, br. 55.
270. Kamin im Schlosse Cluny.
L., h. 45,5, br. 55.

599. **An der Hunte bei Rittrum.**
Bez.: Müller vom Siel. L., h. 76, br. 125.

Musin, François, Ostende 1820—1888 Brüssel.

235. **Strand bei bewegter See.**
Bez.: F. M. H., h. 24, br. 35.
315. **Zweimaster, bei stürmischer See an felsiger Küste strandend.**
Bez.: F. Musin. L., h. 108, br. 183.

Onken, Karl, geb. in Jever 1846.

271. **Blick auf den Quarnero und Volosca-Abbazia.**
Bez.: C. Onken. L., h. 50, br. 74.

Otto, Wilhelm, geb. in Oldenburg 1868.

263. **Die alte Wassermühle an der Poststraße in Oldenburg.**
Bez.: W. Otto, 92. Pappe, h. 33,7, br. 43,7.
272. **Zwischenahn.**
Bez.: W. Otto 92. L., h. 28,5, br. 52.

Pecht, Friedrich, Konstanz 1814—1903 München.

151. **Die Uebergabe Venedigs an Radetzky im Jahre 1849.**
Bez.: Fr. Pecht pt. L., h. 210, br. 273.

Porttmann, Wilhelm, Düsseldorf 1819—1893 Düsseldorf.

147. **Wasserfall im Hochgebirge.**
Bez.: W. Porttmann 1869. L., h. 157, br. 138.

Possart, Felix, geb. in Berlin 1837.

289. **Terrasse des Hotels Marcioni in Varenna.**
Bez.: Felix Possart. L., h. 38, br. 59.
290. **Die Favoritin.**
Bez.: Felix Possart. L., h. 80, br. 57,5.

Preller, Friedrich, Eisenach 1804—1878 Weimar.

109. **Felsige Meeresküste. Bei Skudsnäs, Norwegen.**
Bez.: Monogramm F. P. 1844. L., h. 127, br. 177.

304. Eichen auf Rügen.

Bez.: Monogramm F. P. 1857 Weimar. L., h. 94, br. 116.

305. Felsige Meeresküste bei Sonnenuntergang. Motiv von Helgoland.

Bez.: Monogramm F. P. 1857 Weimar. L., h. 94, br. 114.

Pulian, Gottfried, Meissen 1809—1875 Düsseldorf.

173. Dorfkirche.

Bez.: G. Pulian. L., h. 66,5, br. 59.

Radl, Anton, Wien 1774—1852 Frankfurt a. M.

378. Baumreiche Landschaft aus der Gegend bei Kronberg.

Bez.: A. Radl 1822. L., h. 112, br. 150.

Rahl, Karl, Wien 1812—1865 Wien.

140. Otto, König von Griechenland, 1815—1867. Ganze Figur.

Bez.: C. Rahl 1860. L., h. 230, br. 149.

141. Amalie, Königin von Griechenland, 1818—1875. Ganze Figur.

L., h. 230, br. 149.

142. Elisabeth, Großherzogin von Oldenburg, 1826—1896. Ganze Figur.

Bez.: C. Rahl 1861. L., h. 230, br. 149.

143. Nikolaus Friedrich Peter, Großherzog von Oldenburg, 1827—1900. Ganze Figur.

L., h. 230, br. 149.

252. Bildnis einer Dame. Rahls Geliebte Caecilie. Brustbild.

Bez.: C. Rahl 1854. L., h. 61, br. 47,5.

Raupp, Karl, geb. in Darmstadt 1837.

156. Glücklich gelandet.

Bez.: C. Raupp München 1884. L., h. 82, br. 158.

620. Ankunft der Aebtissin Irmingard, der Tochter Ludwigs des Frommen, auf Frauenwörth im Jahre 894.

Bez.: K. Raupp München 1893. L., h. 124, br. 195.

Raven, Ernst von, Prenzlau 1816—1890 Düsseldorf.

539. Hochgebirgslandschaft.

Bez.: E. von Raven. L., h. 48,5, br. 64.

Riedel, August, Baireuth 1802—1883 Rom.

184. Bajadere.

Bez.: A. Riedel f. Roma 1862. L., h. 175, br. 122.

Riepenhausen, Johannes, Göttingen 1789—1860 Rom.

180. Psyche und Amoretten in einer Landschaft.

Bez.: J. Riepenhausen 1851. L., h. 98, br. 86.

**Rottmann, Karl, Handschuchsheim 1798—1850
München.**

393. Griechische Landschaft. Gewittersturm.

L., h. 76,5 br. 69.

398. Gebirgslandschaft im Abendsonnenschein.

L., h. 48, br. 63.

Salinas, Pablo, geb. in Madrid 1871.

267. Vor der Kommunion.

Bez.: P. Salinas Roma. L., h. 40, br. 66.

558. Das Fest der Kerzenweihe. Provinz Burgos.

Bez.: J. Pablo Salinas Roma. L., h. 65, br. 120.

Scharlach, Eduard, geb. in München 1811.

**132. Hannoverscher Königin-Husar mit erobelter Danebrogs-
fahne. Gefecht von Oversee 1848.**

L., h. 106, br. 86.

Scheins, Ludwig, Aachen 1808—1879 Düsseldorf.

199. Winterlandschaft.

Bez.: L. Scheins. L., h. 31,5, br. 40.

**Schilking, Heinrich, Warendorf i. Westf. 1815—1895
Düsseldorf.**

52. Ruine im Schnee. Motiv von der Burg Langenau a. d. Lahn.

Bez.: H. Schilking 1878. L., h. 27, br. 22,5.

103. Fackelzug vor dem Schlosse zu Oldenburg im Jahre 1871.
Bez.: H. Schilking 1872. L., h. 98, br. 137.

313. Die Klosterruine zu Hude im Schnee.
Bez.: Heinr. Schilking 1890. L., h. 98, br. 136.

401. Waldbild. Die Sängereiche im Hasbruch.
Bez.: H. Schilking 1875. L., h. 108, br. 144.

406. Waldbild. Partie aus dem Neuenburger Holz.
Bez.: H. Schilking 1877. L., h. 95, br. 134.

Schirmer, Johann Wilhelm, Jülich 1807—1863 Karlsruhe.

19. Eine Burg an einem Flusse in bergiger Gegend.
Bez.: J. W. Schirmer 1847. L., h. 32,5, br. 47.

307. Waldlandschaft. Herbst.
L., h. 28, br. 40,5.

Schleich, Eduard, Harbach in Bayern 1812—1874 München.

384. Bergige Landschaft mit einem Fluß.
Bez.: Ed. Schleich. H., h. 21,5 br. 63.

396. Holländische Küstenlandschaft.
Bez.: Ed. Schleich. H., h. 21,5 br. 64.

Schlick, Alexander, geb. in Dresden 1834.

281. Das Schloß zu Oldenburg.
Bez.: fecit. A. Schlick 1877. L., h. 34,5, br. 52,5.

Schmid, Matthias, geb. in See in Tyrol 1835.

416. Verlassen.
Bez.: Matthias Schmid. L., h. 127, br. 161.

Schnorr von Karolsfeld, Julius, Leipzig 1794—1872 Dresden.

559. Darstellungen aus der Nibelungen Sage.
L., h. 77, br. 63.

560. Darstellungen aus der Nibelungen Sage.

L., h. 77, br. 62,5.

Entwürfe zu den Wandgemälden im Königsbau in München.

Schöner, Gustav Friedrich Adolf, Massbach bei Schweinfurt 1774—1841 Bremen.

87. Peter Friedrich Ludwig, Herzog von Oldenburg, 1755—1829, Brustbild.

Bez. auf der Rückseite: G. F. A. Schöner p. 1819. L., h. 67, br. 54.

91. Adelheid, Erbherzogin von Oldenburg, 1800—1820. Gürtelbild.

Bez. auf der Rückseite: G. F. A. Schöner 1819. L., h. 67, br. 53,5.

Schotel, Pieter Jan, Dordrecht 1808—1865 Dresden.

100. Schiffe bei ruhigem Wasser in der Nähe einer flachen Küste.

H., h. 27,7, br. 36.

570. Schiffe bei ruhigem Wasser in der Nähe einer bergigen Küste.

Bez.: P. J. Schotel. H. 22,5, br. 33.

Schreiner, Friedrich Wilhelm, geb. in Köln 1836.

185. Die Klosterruine zu Hudè.

Bez.: F. W. Schreiner. L., h. 122, br. 152.

Schuch, Werner, geb. in Hildesheim 1843.

71. Heidelandschaft.

Bez.: Werner Schuch. L., h. 141, br. 252.

Schulz.

114. Jäger in der Tracht des 17. Jahrhunderts im Walde bei einem erlegten Hirsch.

L., h. 26, br. 35,5.

Siemiradzki, Hendrik, Charkow 1843—1902 Gut Strzalkow.

195. Junge Griechinnen an einem Brunnen, dem Flötenspiele eines Hirtenknaben lauschend.

Bez.: H. Siemiradzki Roma. L., h. 146, br. 90.

Sinding, Otto, Kongsberg 1842—1909 München.

167. **Sturmflut.**
Bez.: Otto Sinding. L., h. 49, br. 37.
218. **Predigt im Freien.**
Bez.: Otto Sinding. L., h. 49, br. 37.
225. **Meeresstille.**
Bez.: Otto Sinding. Papier auf Leinen, h. 49, br. 37.
231. **Meeresstrand bei Ebbe.**
Bez.: Otto Sinding. L., h. 37, br. 49.
234. **Mondnacht.**
Bez.: Otto Sinding. L., h. 49, br. 37.
241. **Sommerabend.**
Bez.: Otto Sinding. L. 46, br. 36,5.
262. **Fischfang auf hoher See.**
Bez.: Otto Sinding. L., h. 45, br. 38.
379. **Brandung.**
Bez.: Otto Sinding. L., h. 37, br. 49.
463. **Der erste Schnee.**
Bez.: Otto Sinding. L., h. 49, br. 38.
Studien von den Lofoten.

Spitzweg, Karl, München 1808—1885 München.

486. **Die Waldkapelle.**
H., h. 34, br. 41,5.

Springer, Cornelis, Amsterdam 1817—1891 Hilversum.

310. **Rathaus in Middelburg.**
Bez.: C. Springer 59. L., h. 99,5, br. 141,5.

Stein, Theodor Friedrich, gest. in Lübeck 1788.

154. **Friedrich August, Herzog von Oldenburg, 1711—1785.**
Kniestück.
Bez.: T. Fr. Stein pinx. L., h. 95, br. 72.

Strack, Helene, Kassel 1798—1853 Oldenburg.

508. **Blumenstück. Ein Rosenstrauß in einem Glase.**
L., h. 46,5, br. 38.

Strack, Ludwig, Haina 1761—1836 Oldenburg.

130. **Die „dicke Eiche“ im Hasbruch.**
Bez.: L. Strack. L., h. 75, br. 68.
131. **Alte Eiche beim Gute Mansholt.**
Bez.: Lud. Strack fec. L., h. 76, br. 68.
159. **Oberstein.**
Bez.: Lud. Strack fec. 1827. L., h. 110, br. 160.
160. **Birkenfelder Landschaft.**
Bez.: Lud. Strack 1827. L., h. 110, br. 160.
212. **Der Avernier See bei Cumä.**
L., h. 320, br. 146.
213. **Felsental bei Lacava.**
L., h. 320, br. 146.
214. **Die Visbeker Braut.**
Bez.: Lud. Strack f. 1821. L., h. 46,5, br. 61,5.
215. **Der Visbeker Bräutigam.**
Bez.: Lud. Strack 1821. L., h. 57,5, br. 82.
216. **Der Opfertisch bei Engelmanss Bäke.**
Bez.: Ludw. Strack 1821. L., h. 46,5, br. 61,5.
226. **Syrakus.**
L., h. 320, br. 146.
227. **Gegend bei Locri.**
Bez.: Ludw. Strack fec. 1819. L., h. 320, br. 146.
230. **Salerno.**
Bez.: Ludw. Strack 1818. L., h. 320, br. 146.
233. **Girgenti.**
Bez.: Ludw. Strack 1818. L., h. 320, br. 146.
540. **Jever.**
L., h. 76, br. 117.

541. Eutin.
L., h. 104, br. 165.

542. Oldenburg.
Bez.: L. Strack. L., h. 76,5, br. 118.

543. Birkenfeld.
L., h. 106, br. 165.

Strack, Ludwig d. J., Oldenburg 1806—1871 Oldenburg.

158. Paul Friedrich August, Großherzog von Oldenburg, 1783—1853. Gürtelbild.
L., h. 39,5, br. 31,5.

209. Neapolitaner auf einer Terrasse.
L., h. 49, br. 62.

Süs, Gustav, Rumbeck a. d. Weser 1823—1881 Düsseldorf.

480. Henne mit Küchlein.
Bez.: Gust. Süs px. L., h. 49, br. 38.

Suhrlandt, Rudolf, Ludwigslust 1781—1862 Schwerin.

81. Ida, Erbprinzessin von Oldenburg, 1804—1828. Gürtelbild.
Bez.: Suhrlandt 1827. L., h. 67, br. 54.

Teschendorff, Emil, Stettin 1823—1894 Berlin.

330. Zigeuner und Zigeunerin.
Bez.: E. Teschendorff. L., h. 156, br. 123.

Thiersch, Ludwig, geb. in München 1825.

325. Amalie, Königin von Griechenland, 1818—1875. Halbfigur.
L., h. 104, br. 78.

Tischbein, Friedrich, Maestricht 1750—1812 Heidelberg.

53. Katharina, Großfürstin von Rußland, 1788—1819. Brustbild.
L., h. 63, br. 48.



64. **Maria Paulowna, Großfürstin von Rußland, 1786—1859.**
Gürtelbild.
L., h. 74, br. 58.
65. **Katharina, Großfürstin von Rußland, 1788—1819.** Gürtelbild.
Bez.: Tischbein p. 1806. L., h. 74, br. 58.
66. **Georg, Prinz von Oldenburg, 1784—1812.** Brustbild.
Bez.: Fr. Tischbein p. 1804. L., h. 74, br. 58.

Tischbein, Johann Heinrich, Haina 1722—1789 Kassel.

152. **Georg Ludwig, Herzog von Schleswig-Holstein-Gottorp, 1719—1763.** Kniestück.
Bez.: J. H. Tischbein Pinx 1760. L., h. 127,5, br. 91.

Tischbein, Wilhelm, Haina 1751—1829 Eutin.

6 Türstücke:

34. **Anbetung des Amor.**
L., h. 132, br. 130.
35. **Flora und Amoretten.**
L., h. 132, br. 130.
- 39a. **Ein kleiner Knabe, auf den Knien eines alten Mannes sitzend, greift in eine Schale, die von einer Frau gehalten wird.**
L., h. 71, br. 130.
- 39b. **Orpheus, die Leier spielend. Um ihn drei Männer und ein Löwe.**
- 39c. **Zwei Jünglinge vor einem Weisen. Ueber das Haupt des einen hält eine Frau einen Kranz.**
- 39d. **Eine Mutter lehrt ihrem Kinde laufen. Der Vater, auf einem Ruhebette liegend, sieht lächelnd zu.**
80. **Adelheid, Erbprinzessin von Oldenburg, 1800—1820.**
Kniestück.
Bez.: W. Tischbein Eutin 1817 September. L., h. 136, br. 90.
133. **Die Kraft des Mannes.**
Bez.: W. Tischbein Eutin 1821. L., h. 308, br. 440.

134. Anton Günther, Graf von Oldenburg, auf seinem Leibpferde Kranich.
L., h. 327, br. 214.
135. Christian IV., König von Dänemark. (Siehe Abt. C., van Mander).
136. Menelaus und Helena.
Bez.: W. Tischbein Eutin 1816. L., h. 272, br. 228.
137. Ajax und Cassandra.
Bez.: W. Tischbein Hamburg 1806. L., h. 232, br. 177.
138. Odysseus und Nausikaa.
Bez.: W. Tischbein Eutin 1819. L., h. 232, br. 177.
139. Hektors Abschied von Andromache.
Bez.: W. Tischbein Eutin 1812. L., h. 262, br. 210.
161. Achilleus mit der von ihm getöteten Amazone Penthesilea.
L., h. 259, br. 194.
200. Brustbild eines kleinen Mädchens. Tischbeins Tochter Konradine.
H., h. 37,5, br. 29,5.
373. Peter Friedrich Ludwig, Herzog von Oldenburg, 1755—1829. Brustbild.
L., h. 52, br. 44.
381. Hermann und Tuschelda.
Bez.: W. Tischbein Eutin 1822. L., h. 272, br. 196.
473. Paris, an einer Eiche sitzend.
L., h. 135, br. 122.

Törmer, Benno, Dresden 1804—1859 Rom.

256. Badende Nymphen, von einem Faun überrascht.
Bez.: B. Törmer pinx. Roma 1836. L., h. 97, br. 135.

Unbekannt.

30. Ulrike, Prinzeß von Hessen-Kassel, Gemahlin Friedrich Augusts, Herzogs von Oldenburg, 1722—1785.
Brustbild.
L., langrund, h. 69,5, br. 55.
31. Friedrich August, Herzog von Oldenburg, 1711—1785.
Brustbild.
L., langrund, h. 70, br. 55.
32. Peter Friedrich Ludwig, Herzog von Oldenburg, 1755—1829. Gürtelbild.
L., h. 72, br. 61.

49. Paul I., Kaiser von Rußland, 1754—1801. Gürtelbild.
L., h. 67, br. 53.
56. Friedrich Gottlieb Klopstock, 1724—1803. Brustbild.
L., h. 53, br. 44.
57. Albrecht von Haller, 1708—1777. Brustbild.
L., h. 53, br. 44.
59. Anton Günther, Graf von Oldenburg, 1583—1667. Brustbild.
L., h. 66, br. 57,5.
60. Georg Ludwig, Herzog von Schleswig-Holstein-Gottorp,
1719—1763. Gürtelbild.
L., h. 38,5, br. 32.
62. Derselbe, Brustbild.
L., h. 58,5, br. 42.
203. Oberst Karl Friedrich von Staal, 1721—1789. Kniestück.
L., h. 39, br. 32,5.
217. Die Schaumburg bei Dietz a. d. Lahn.
L., h. 46,5, br. 66.
424. Friedrich August, Herzog von Oldenburg, 1711—1785.
Brustbild.
L., langrund, h. 74,5, br. 62.
425. Ulrike, Prinzess von Hessen-Kassel, 1722—1787. Brustbild.
L., langrund, h. 74, br. 60.
492. Winterlandschaft mit alten Gebäuden an einem Flusse.
L., h. 51, br. 71,5.
495. Paul Friedrich August, Erbprinz von Oldenburg, 1783—1853.
Brustbild (vermutlich von Tischbein). L. h. 62. br. 52,5.
496. Graf Anton Günthers Reitpferd Kranich.
L., h. 64, br. 78.
503. Inneres einer gotischen Kirche.
L., h. 40, br. 29,5.
553. Georg, Prinz von Sachsen, Brustbild.
L., h. 64, br. 54.
581. Amalie, Herzogin von Sachsen-Altenburg, als Kind, 1799—
1848. Brustbild.
L., br. 54, h. 42.
609. Joseph, Herzog von Sachsen-Altenburg, 1789—1868.
Brustbild.
L., langrund, h. 73, br. 58.

621—657 Offiziere vom Regiment Holstein. Gürtelbilder.

621. Leutnant Johann Friedrich von Drouart.
L., h. 73,5, br. 62,5.
622. Kapitän Christoph Ludwig von Brandenstein.
L., h. 73,5, br. 62,5.
623. Oberstleutnant Karl Friedrich von Nazmer.
L., h. 73,5, br. 62,5.
624. Leutnant Maximilian von Mauschwitz.
L., h. 73,5, br. 62,5.
625. Leutnant Georg Friedrich von Hanstein.
L., h. 73,5, br. 62,5.
626. Fähnrich Lorenz Johann von Ehrenmaler.
L., h. 73,5, br. 62,5.
627. Leutnant Kasper Oswald von Reibnitz.
L., h. 73,5, br. 62,5.
628. Leutnant Klaus Dubsloff von Nazmer,
L., h. 73,5, br. 62,5.
629. Leutnant Lebrecht Otto von Gerlach.
L., h. 73,5, br. 62,5.
630. Kapitän Otto Kasimir von Versen.
L., h. 73,5, br. 62,5.
631. Leutnant Ernst Ludwig von Pful.
L., h. 73,5, br. 62,5.
632. Leutnant Ulrich Bogislaw von Bonin.
L., h. 73,5, br. 62,5.
633. Kapitän Leonhard von Eichstaedt.
L., h. 73,5, br. 62,5.
634. Obrist Adam Georg von Weyler.
L., h. 73,5, br. 62,5.
635. Fähnrich Ernst Michael von Schwichau.
L., h. 73,5, br. 62,5.
636. Georg Ludwig, Herzog von Schleswig-Holstein-Gottorp.
L., h. 73,5, br. 62,5.



637.
638.
639.
640.
641.
642.
643.
644.
645.
646.
647.
648.
649.
650.
651.
652.
653.
654.
655.
656.
657.)

Unbekannte Offiziere.
L., h. 73,5, br. 62,5.

683. **Peter Friedrich Ludwig Herzog von Oldenburg. 1755—1829.**
L., h. 37,5, br. 29.

d'Unker-Lützwow, Karl, Stockholm 1829—1866 Düsseldorf.

247. **Kunstreiter im Ankleideraum.**
Bez.: C. d'Unker, Düsseldorf 1863. L., h. 118, br. 162.

Verboeckhoven, Eugène, Warneton in Westflandern 1799—1881 Brüssel.

318. **Ziegen vorm Stall.**
Bez.: Eugène Verboeckhoven ft. 1849. H., h. 17,5, br. 21,8.

Verlat, Charles, Antwerpen 1824—1890 Antwerpen.

389. **Hunde im Kampfe mit einem Wolf.**
Bez.: Charles Verlat, Weimar 1872. L., h. 146, br. 218.

Vermeersch, Joo, Maldeghem bei Gent 1810—1852 München.

254. **Straße einer alten Stadt.**
Bez.: J. Vermeersch 1844. H., h. 17,5, br. 15.

Veizin, Frederik, geb. in Philadelphia 1859.

569. Gesellschaft beim Ballspiel.
Bez.: Fred. Veizin 87. H., h. 14, br. 18.

Vinea, Francesco, Forli 1846—1902 Florenz.

38. Kellnerin, Kaffeegeschirr tragend.
Bez.: F. Vinea. L., h. 36, br. 26.

Volkers, Emil, Birkenfeld 1831—1905 Düsseldorf.

206. Die Pferde des Großherzogs Peter vor dem Hauptquartier
in Bronveau b. Metz im Jahre 1870.

Bez.: E. Volkers 1871. L., h. 110, br. 141.

242. Kunstreiter-Pferdestall.

Bez.: E. Volkers 1852. L., h. 40, br. 49.

248. Pferdemarkt.

Bez.: E. Volkers 1864. L., h. 48, br. 64.

335. Stute Paquita.

Bez.: E. Volkers 1865. L., h. 38, br. 48.

336. Fuchswallach Nibelung.

Bez.: E. Volkers 1865. L., h. 38, br. 48.

337. Die Pferde des Großherzogs Peter vorm Wirtshause in
Miltenberg im Jahre 1866.

Bez.: E. Volkers 1868. L., h. 104,5, br. 141.

411. Der Hengst Albion vor den Preisrichtern auf der inter-
nationalen landwirtschaftlichen Ausstellung in Bre-
men im Jahre 1874.

Bez.: E. Volkers 1877. L., h. 67,2, br. 82,2.

568. Ein Gespann von 4 Falben.

Bez.: E. Volkers 1863. L., h. 56, br. 94,5.

Voltz, Friedrich, Nördlingen 1817—1886, München.

69. Kühe und Ziegen unter Bäumen.

Bez.: Fr. Voltz 67. H., h. 44, br. 59.

306. Landschaft mit Vieh.

Bez.: Fr. Voltz 1859. L., h. 119, br. 119.

Walte, Johann Georg, Bremen 1811—1890 Bremen.

157. Großherzog Paul Friedrich August mit Gefolge bei einer Truppenübung.
L., h. 78,5, br. 101,5.

Walter J.

127. Schiffe der deutschen Marine vom Jahre 1849.
Bez.: J. Walter 1850. L., h. 77, br. 123.

Weber, August, Frankfurt a. M. 1817—1873 Düsseldorf.

22. Gewässer mit bewaldeten Ufern. Abendstimmung.
Bez.: A. Weber. L., h. 44, br. 36,5.
311. Beschneiter Wald im Mondschein.
Bez.: A. Weber 1851. L., h. 117,5, br. 165,5.

Wenglein, Josef, geb. in München 1845.

265. Sumpfige Gegend.
Bez.: J. Wenglein 90. L., h. 38, br. 80.

Wille, August von, Kassel 1829—1887 Köln.

309. Waldlandschaft mit einem Jagdzuge.
Bez.: A. v. Wille 1863. L., h. 156, br. 279.

Willers, Ernst, Oldenburg 1803—1880 München.

105. Italienische Landschaft, Bagheria bei Palermo.
Bez.: E. Willers Romae 1846. L., h. 106, br. 158.
112. Olevano.
Bez.: E. Willers Romae 1845. L., h. 44, br. 62.
122. Der Gosausee am Dachstein.
Bez.: E. Willers 1834. L., h. 97, br. 131.
126. Gegend bei Neubeuren am Inn.
Bez.: E. Willers 1834. L., h. 53, br. 77.
150. Wald von immergrünen Eichen bei Cervara im Sabiner Gebirge.
Bez.: E. Willers Romae 1845. L., h. 100, br. 137.

169. **Der Königssee.**
Bez.: E. Willers 1833. L., h. 66, br. 89.
178. **Akrokorinth. Staffage von Canton.**
Bez.: E. Willers 1867. L., h. 143, br. 198.
179. **Blick auf den Piraeus.**
Bez.: E. Willers 1867. L., h. 121, br. 175.
182. **Gegend bei Olevano.**
Bez.: E. Willers Romae 1838. L., h. 108, br. 158.
187. **Gegend bei Civitella im Sturm.**
Bez.: E. Willers Romae 1842. L., h. 105, br. 155.
197. **Die Akropolis und der Jupitertempel zu Athen.**
L., h. 43, br. 72,4.
229. **Landschaft im Sturm. Gegend im Albaner Gebirge.**
Bez.: E. Willers Romae 1847. L., h. 44. br. 61.
240. **Terracina.**
Bez.: E. W. Roma 1837. L., h. 106, br. 156.
250. **Terracina.**
Bez.: E. Willers Roma 1841. L., h. 71, br. 102.
298. **Eichen aus dem Hasbruch.**
Bez.: E. Willers 1835. L., h. 97, br. 140.
312. **Italienische Landschaft mit immergrünen Eichen.**
Bez.: E. Willers 1853. L., h. 100, br. 139.
376. **Der Jupitertempel bei Athen, von der Quelle Kallirhoë
aus gesehen.**
Bez.: E. Willers Roma 1861. L., h. 120, br. 173.
377. **Die Akropolis von Athen von der Seite des Theaters des
Bachus aus.**
Bez.: E. Willers 1863. L., h. 145, br. 199.
426. **Birkenstamm.**
Bez.: Lang-Hennersdorf 28. Aug. 1828 E. W. Papier a. Leinen, h. 50,4
br. 27,6.
427. **Alter Baumstamm.**
Bez.: Civitella E. W. July 1836. Papier a. Leinen, h. 27,5, br. 45.
428. **Oliven. Studie.**
Bez.: E. W. Tivoli August 1837. Papier auf Leinen, h. 77,5, br. 55,5.

429. **Steingruppe. Studie.**
Bez.: E. W. Cervara Aug. 1842, Papier a. Leinen, h. 33, br. 46,5.
430. **Blick über einen Olivenwald.**
Bez.: E. W. Bacaria 1843. Papier a. Leinen, h. 82, br. 50,5.
431. **Akrokorinth. Studie.**
Bez.: E. Willers, Corinth 1857. Papier auf Leinen, h. 61, br. 91,5.
432. **Akrokorinth. Studie.**
Bez.: E. Willers, Corinth 1857. Papier a. Leinen, h. 57, br. 95:
433. **Italienische Landschaft im Gewittersturm.**
Bez.: E. Willers Roma. L., h. 46, br. 66.
434. **Terracina. Studie.**
Bez.: Terracina July 7. Papier a. Leinen, h. 45,5, br. 59.
435. **Schlucht bei Delphi.**
Bez.: E. W. Delphi Oct. 1858. L., h. 61, br. 53.
436. **Brunnen bei Delphi. Studie.**
Bez.: E. W. Delphi 1858. Papier a. Leinen, h. 39,5, br. 47.
600. **Ein Mädchen, an einem Grabe knieend.**
Bez.: E. W. 1853. L., h. 43, br. 35,5.

Willers, Heinrich, Oldenburg 1804—1873 Oldenburg.

228. **Cäcilie, Großherzogin von Oldenburg 1807—1844.**
Gürtelbild.
L., h. 81,5, br. 64,5.

Winter, Bernhard, geb. in Neuenbrok 1871.

275. **Oberkammerherr Friedrich Kurt von Alten, 1822—1894.**
Kniestück.
Bez.: Bernhard Winter 1893. L., h. 94, br. 74.
276. **Museumsdirektor Karl Friedrich Wiepken, 1815—1897.**
Gürtelbild.
Bez.: Bernhard Winter. L., h. 62, br. 52,5.
597. **Der Rattenfänger von Hameln.**
L., h. 100, br. 120.

Zimmermann, Albert, Zittau 1808—1888 München.

106. **Wasserfall im Hochgebirge.**
Bez.: A. Z. München 1838. Pappe, h. 56, br. 50.

Zimmermann, Richard, Zittau 1820—1870 München.

108. Winterlandschaft. Eisenbahn.
Bez.: R. Z., München. H., h. 45, br. 37.

Zwengauer, Anton, München 1810—1884 München.

67. Sumpfige Gegend. Morgenstimmung.
Bez.: Zwengauer. L., h. 66,5, br. 112.
101. Flache Gegend mit Gewässer. Abendstimmung.
Bez.: Zwengauer. L., h. 66,5, br. 112.

B. Aquarelle, Pastelle u. Zeichnungen.

Apol, Louis, geb. im Haag 1850.

291. Winterlandschaft.
Bez.: Louis Apol f. Aquarell. H. 44, br. 52.

Corrodi, Salomon, Zürich 1819—1892 Como.

365. Rom vom Monte Pincio aus.
Bez.: Sal. Corrodi fec. Roma 1851. Aquarell. H. 26,5, br. 36,2.
- 366 Rom. Blick auf die Villa Doria Pamfili.
Bez.: Sal. Corrodi fec. Roma 1851. Aquarell. H. 33,2, br. 50.

Fenske, Hedwig, geb. in Stettin 1853.

75. Hofmaler Heinrich Schilking, 1815—1895.
Bez.: Hedwiga Fenske. Kreidezeichnung. H. 55, br. 44,5.

Feuerbach, Anselm, Speyer 1829—1880 Venedig.

472. Der Tod des Pietro Aretino. Entwurf.
Bez.: Monogramm A. F. 77. Aquarell. H. 58, br. 39,5.

Held, M. von

9. Nicolaus Friedrich Peter, Großherzog von Oldenburg,
als Kind, 1827—1900. Ganze Figur.
Bez.: M. v. Held, f. 1832. Aquarell. H. 18,2, br. 13,8.

372. Herzogin Amalie (1818—1875), Herzogin Friederike (1820—1891) und Erbprinz Nicolaus Friedrich Peter (1827—1900). Halbfiguren.

Bez.: M. v. Held, f. 1832. Aquarell- und Deckfarbe. H. 22,6, br. 18,6.

**ten Kate, Johannes Marinus, Amsterdam 1859—1896
Haag.**

274. Ausfahrt der Fischer.

Bez.: J. M. ten Kate 1891. Aquarell. H. 39, br. 63.

Kiprensky, Orest, Koporic 1783—1836 Rom.

27. Paul Friedrich August, Erbherzog von Oldenburg, 1783—1853.

Bez.: Monogramm O. K. 1815. Kreidezeichnung. H. 22,3, br. 18,7.

L'Allemand, C., Hanau 1809—1880 Hannover.

36. Cäcilie, Großherzogin von Oldenburg, 1807—1844. Halbfigur.

Bez.: C. l'Allemand 1846. Kreidezeichnung. H. 47,5, br. 37,5.

358. Friederike, Herzogin von Oldenburg, 1820—1891. Kniestück.

Bez.: C. l'Allemand 1846. Kreidezeichnung. H. 54,5, br. 47.

359. Elisabeth, Erbgroßherzogin von Oldenburg, 1826—1895. Fast ganze Figur.

Bez.: C. l'Allemand 1852. Kreidezeichnung. H. 49, br. 37.

Lutteroth, Askan, geb. in Hamburg 1842.

294. Die Ruinen der Kaiserpaläste in Rom.

Bez.: A. Lutteroth, Roma. Aquarell. H. 36, br. 54.

Mainella, Raffaele, geb. in Benevent 1858.

43. Ansicht aus Venedig.

Bez.: R. Mainella. Aquarell. H. 32, br. 18.

255. Ansicht aus Venedig.

Bez.: R. Mainella, Venise. Aquarell. H. 31, br. 15,8.

296. Ansicht aus Venedig.

Bez.: R. Mainella, Venise. Aquarell. H. 31, br. 15,8.

565. Ansicht aus Venedig.

Bez.: R. Mainella. Deckfarbe. H. 32, br. 18.

Müller vom Siel, Georg, geb. in Großensiel 1865.

269. An der Hunte hinter dem Schloßgarten.

Bez.: Geo B. Müller vom Siel. Pastell. H. 56,5, br. 96,5.

Papety, Dominique, Marseille 1815—1849 Marseille.

61. Amalie, Königin von Griechenland, 1818—1875. Kniestück.

Bez.: Dom. Papety. Aquarell. H. 43, br. 31.

Sliwicki.

512. Katharina, Großfürstin von Rußland, Gemahlin des Prinzen
Georg von Oldenburg, 1788—1819. Brustbild.

Bez.: Sliwicki fecit. Zeichnung mit Bleistift und Tusche auf Marmor.
H. 14,5, br. 13.

513. Georg, Prinz von Oldenburg, 1784—1812.

Bez.: Sliwicki fecit. Zeichnung mit Bleistift und Tusche auf Marmor.
H. 14,5, br. 13.

Tempel, Gustav.

607. Nikolaus Friedrich Peter, Großherzog von Oldenburg,
1827—1900.

Bez.: Gustav Tempel, Dresden 1889. Pastell. H. 72, br. 54.

Unbekannt.

99. Peter Friedrich Ludwig, Herzog von Oldenburg, 1756—1829.
Kreidezeichnung. H. 15,5, br. 13.

260. Friedrich August, Herzog von Oldenburg, 1711—1785.

Pastell. Langrund, h. 57, br. 41.

261. Ulrike, Prinzess von Hessen-Cassel, Gemahlin Friedrich
Augusts, Herzogs von Oldenburg, 1722—1787.

Pastell. Langrund, h. 57, br. 41,5.

350. Bildnis einer jungen Dame.

Miniaturmalerei. Langrund, h. 7,5, br. 6,2.

351. Bildnis einer jungen Dame.

Miniaturmalerei. Langrund, h. 3,8, br. 3.

352. Bildnis einer älteren Dame.

Miniaturmalerei. Rund, Durchmesser 5,5.

514. Anton Günther, Graf von Oldenburg, 1583—1667.

Bez.: Monogramm A. E. 55. Aquarell. H., 17,5, br. 14.

521. **Männliches Bildnis.**
Kreidezeichnung. Langrund, h. 11,9, br. 14.
522. **Männliches Bildnis.**
Kreidezeichnung. Langrund, h. 10,5, br. 13.
523. **Bildnis eines Knaben.**
Kreidezeichnung. Langrund, h. 10, br. 13,3.
524. **Männliches Bildnis.**
Kreidezeichnung. Langrund, h. 10,5, br. 13,5.
525. **Bildnis eines Knaben.**
Kreidezeichnung. Langrund, h. 10, br. 13.
526. **Bildnis eines Knaben.**
Kreidezeichnung. Langrund, h. 10, br. 13.
527. **Weibliches Bildnis.**
Kreidezeichnung. Langrund, h. 11, br. 13,2.
528. **Weibliches Bildnis.**
Kreidezeichnung. Langrund, h. 10,6, br. 13,5.

Werner, Karl, Weimar 1808—1894 Leipzig.

412. **Inneres des Domes von Cefalu.**
Bez.: C. Werner f. 1878. Aquarell. H. 43,5, br. 34,5.
413. **Tempel der Konkordia bei Girgenti.**
Bez.: C. Werner f. 1878. Aquarell. H. 38, br. 58.
414. **Kap St. Andrea bei Taormina.**
Aquarell. H. 30 br. 53.
415. **Öffentlicher Schreiber in Messina.**
Bez.: C. Werner f. 1878. Aquarell. H. 36,5, br. 29,5.
419. **Fischerhafen bei Palermo.**
Bez.: C. Werner f. 1877. Aquarell. H. 37, br. 60,5.
420. **Kleiner Hafen in Palermo. Blick auf den Monte Pellegrino.**
Bez.: C. Werner, f. 1878. Aquarell. H. 29, br. 50.
421. **Ansicht von Beirut.**
Bez.: C. Werner f. 1865 Beyrout. Aquarell. H. 32, br. 63,5.
422. **Landschaft bei Girgenti mit dem Tempel der Konkordia.**
Bez.: C. Werner f. 1878. Aquarell. H. 25,5, br. 38.

Willers, Ernst, Oldenburg 1803—1880 München.

319. Die Akropolis und der Jupitertertempel zu Athen.
Bez.: E. Willers, Oldenburg 1850. Kohlezeichnung. H. 93,5, br. 136.
448. Bewaldeter Hügel bei Albano.
Bez.: E. Willers, Albano 1852. Kohlezeichnung. H. 46, br. 66.
449. Immergrüne Eiche aus dem Walde bei Albano.
Bez.; E. Willers, Albano 1852. Kohlezeichnung. H. 68, br. 91.
450. Brunnen im Walde bei Ariccia.
Bez.: E. Willers, Ariccia 1853. Kohlezeichnung. H. 68, br. 91.
451. Felsen im Walde bei Ariccia.
Bez.: E. Willers, Ariccia 1853. Kohlezeichnung. H. 68, br. 91.
452. Olevano.
Bez.: E. Willers, Olevano 1853. Kohlezeichnung. H. 67, br. 90.
453. Im Walde bei Civita Castellana.
Bez.: E. Willers, Civita Castellana 1856. Kohlezeichnung. H. 67, br. 93,5.
454. Eiche bei Narni.
Bez.: E. Willers, Narni 1856. Kohlezeichnung. H. 66,5, br. 94.

Zichy, C.

364. Großherzog Peter von Oldenburg und Kaiser Alexander
von Rußland auf der Bären- und Eberjagd.
Bez.: C. Zichy, 1863. Aquarell. H. 74,5, br. 53.

C. Kopien.

Kaulbach, Friedrich, Arolsen 1822—1903 Hannover.

349. Elisabeth, Großherzogin von Oldenburg, 1826—1896. Ganze
Figur.
L., h., 79, br. 58.
Kopie von Eduard Schleiden, geb. in Pyrmont 1808. 1855.
Original in Eutin.
595. Nikolaus Friedrich Peter, Großherzog von Oldenburg,
1827—1900. Ganze Figur.
L., h. 80, br. 58.
Kopie von Eduard Schleiden, 1855.
Original in Eutin.

Lemonnier, Charles, 1743—1825.

326. Paul Friedrich August (1783—1853) und Peter Friedrich Georg (1784—1812), Prinzen von Oldenburg. Kniestück.

L., h. 127, br. 98.

Kopie von Theodor Hamacher, 1853.

Original in Eutin.

Mander, Karel van, Delft 1600—1672 Kopenhagen.

135. Christian IV., König von Dänemark (1577—1648) zu Pferde. Ganze Figur.

L., h. 327, br. 214.

Kopie von Wilhelm Tischbein.

Original in Eutin.

Maron, Anton von, Wien 1733—1808 Rom.

259. Johann Joachim Winckelmann (1717—1768) in seinem Studierzimmer. Kniestück.

Leinen auf Eichenholz. H. 47,8, br. 36.

Kopie von J. H. Tischbein?

Massys, Quentin, Löwen um 1466—1530 Antwerpen. ?

48. Der heilige Paulus. Brustbild.

L., h. 63,5, br. 55.

Rahl, Karl, Wien 1812—1865 Wien.

196. Landschaftsmaler Ernst Willers, 1803—1880. Brustbild.

L., h. 75,2, br. 61,2.

Kopie von Theodor Köppen.

Original in der Schack-Galerie zu München.

Santi, Raffael, Urbino 1483—1520 Rom.

571. Madonna mit dem Kinde. (Madonna Conestabile della Staffa.)

Aquarell. Rund. Durchmesser 15.

Original in der Eremitage in St. Petersburg.

Schilking, Heinrich, Warendorf 1815—1895 Düsseldorf.

504. Landschaft. Fischerhaus und hohe Eichen an einem Gewässer.

Kohlezeichnung. H. 76,5, br. 112.

Original in Rastede.

Stieler, Josef Karl, Mainz 1781—1858 München.

82. Amalie, Königin von Griechenland, 1818—1875. Gürtelbild.
L., h. 73,5, br. 59.
Kopie von Joseph Bernhardt, Theuern b. Amberg 1805—1885 Nymphenburg.
121. Amalie, Königin von Griechenland, 1818—1875.
L., h. 67, br. 54.
Kopie von Ludwig Strack d. J.

Suhrlandt, Rudolf, Ludwigslust 1781—1862 Schwerin.

84. Alexander (1810—1829) und Peter (1812—1818), Prinzen von Oldenburg. Halbfiguren.
L., h. 70, br. 69.
Kopie von Bernhard Diederich Funke, Varel 1799—1837 Bremen.

Tischbein, Friedrich, Maestricht 1750—1812 Heidelberg.

493. Georg, Prinz von Oldenburg, 1784—1812. Brustbild.
L., h. 61,5, br. 51.
Kopie vermutlich von W. Tischbein.
Original in Oldenburg.

Tischbein.

327. Paul Friedrich August (1703—1853) und Peter Friedrich Georg (1784—1812), Prinzen von Oldenburg. Ganze Figuren.
L., h. 127, br. 86.
Kopie von Theodor Hamacher, 1853.
Original in Eutin.

Unbekannt.

16. Friedrich der Große, König von Preußen, 1712—1786. Kniestück.
L., h. 141, br. 110.
Kopie von Becker.
50. Dietrich der Glückselige, Graf von Oldenburg (gest. 1440) und Gemahlin Hedwig (gest. nach 1440). Ganze Figuren.
L., h. 54,5, br. 41,5.
Kopie von Bernhard Diederich Funke, 1831.
58. Anna, Gräfin von Oldenburg, 1501—1571, Gemahlin Enno II. von Ostfriesland.
L., h. 109, br. 89.
Kopie von Ludwig Strack d. J.
Original in Aurich.

572. Joseph, Herzog von Sachsen-Altenburg, 1789—1868. Brustbild.
L., h. 71,5, br. 60,5.
Kopie von Theodor Hamacher.
573. Amalie, Herzogin von Sachsen-Altenburg, 1799—1848. Gürtelbild.
L., h. 71,5, br. 60,5.
Kopie von Th. Hamacher.
574. Georg, König von Hannover, 1819—1878. Brustbild.
L., h. 71,5, br. 61.
Kopie von Th. Hamacher.
575. Marie, Königin von Hannover, 1819—1778. Gürtelbild.
L., h. 71,5, br. 60,5.
Kopie von Th. Hamacher.
576. Konstantin, Großfürst von Rußland, 1827—1892. Gürtelbild.
L., h. 73, br. 61.
Kopie von Th. Hamacher.
577. Alexandra, Großfürstin von Rußland, 1830—1911. Gürtelbild.
L., h. 71,5, br. 60,5.
Kopie von Th. Hamacher.
578. Therese, Herzogin von Sachsen-Altenburg, geb. 1823. Gürtelbild.
L., h. 72, br. 61.
Kopie von Th. Hamacher.
579. Georg, Herzog von Sachsen-Altenburg, 1796—1853. Gürtelbild.
L., h. 72, br. 61.
Kopie von Th. Hamacher.
618. Graf Anton Günther auf seinem Leibpferde Kranich.
Malerei hinter Glas. H. 52, br. 37,5.
Nach dem Stiche von Sandrart.

Kopien auf Porzellan.

97. Friederike, Herzogin von Oldenburg, 1820—1891. Halbfigur.
Nach Th. Hamacher kopiert von Wagner.
24, br. 22,5.
201. Italienerin. Brustbild.
25,5, br. 19,5.

506. Amalie, Königin von Griechenland, 1818—1875. Brustbild.

Nach Stieler kopiert von Hartmann.

h. 12, br. 10.

684. Die büßende Magdalena.

Nach Battoni.

h. 15,5, br. 20,5.

685. Die Eifersüchtige.

Nach Cariani.

h. 39,5, br. 33.

686. Köchin an einem Fenster.

Nach Metsu kopiert von Escher.

h. 31, br. 24,5.

687. Lesende alte Frau.

Nach Rembrandt.

h. 27, br. 21,5.

688. Stilleben von Wild und Geflügel.

Nach Weenix.

h. 28, br. 33.

689. Hagar und Ismael in der Wüste.

Nach Angelika Kauffmann kopiert von Michelis.

h. 37,5, br. 27,5.

690. Kolumbus im Gefängnis.

Nach Wappers.

h. 31, br. 24.

691. Die Auffindung des kleinen Moses.

Nach Delaroche kopiert von Finke.

h. 47, br. 28.

692. Bildnis einer Dame mit einer Lilie.

h. 20,5, br. 13,5.

693. Die heilige Cäcilie.

h. 25, br. 18.

D. Bildhauerwerke. Kleinkunst.

Beling, A.

3. Grabdenkmal mit einem Relief, den Genius des Todes darstellend.

Bez. am Relief: A. Beling. Marmor, h. 390.

Dannecker, Heinrich von, Waldenbuch bei Stuttgart 1758—1841 Stuttgart.

1. Eine Betende.

Bez.: Dannecker 1831. Marmor, h. 127.

2. Eine Trauernde.

Bez.: Dannecker F. 1824. Marmor, h. 120.

85. Katharina, Großfürstin von Rußland, 1788—1819. Büste.

Bez.: Nach dem Leben. D. 13. Sept. 1818 Dannecker. Stuttgart.
Marmor, h. 59.

Dietrich, Friedrich, geb. in Bojanowo 1817.

346. Nikolaus I., Kaiser von Rußland, 1796—1856. Ganze Figur.

Gips, h. 65.

Gundelach, Karl, geb. in Linden b. Hannover 1856.

280. Peter Friedrich Ludwig, Herzog von Oldenburg, 1755—1829. Ganze Figur.

Bez.: K. Gundelach. Bronze, h. 60.

Hörsten, B. von

93. Peter Friedrich Ludwig, Herzog von Oldenburg, 1755—1829. Büste.

Gips, h. 60.

Hoyer, Wolf von, gest. in Dresden 1873.

301. Ceres. Büste.

Marmor, h. 77.

Kölbel, Rudolf, Berlin 1826—1910 Oldenburg.

155. Paul Friedrich August, Großherzog von Oldenburg, 1783—1853. Büste.
Gips, h. 66.
163. Paul Friedrich August, Großherzog von Oldenburg. Kopf.
Bez.: Rudolf Kölbel fec. Wachsrelief, h. 18,5, br. 18.

Kropp, Diedrich, geb. in Bremen 1824.

395. Knabe, die Spitze eines Pfeiles prüfend. Ganze Figur.
Bez.: D. Kropp fec. Bremen 74. Marmor, h. 70.

**Magnussen, Harro, Hamm bei Hamburg 1861—1908
Berlin-Grunewald.**

606. Nikolaus Friedrich Peter, Großherzog von Oldenburg,
1827—1900. Büste.
Bez.: Harro Magnussen, Oldenburg, März 1896. Marmor, h. 80.

**Mayer, Eduard, Asbacher Höhe (Hunsrück) 1812—
1881 Aibling.**

96. Amalie, Königin von Griechenland, 1818—1875. Ganze
Figur.
Bez.: Eduard Mayer fec. 1849. Biskuit h. 43.
145. Mädchen mit einem Eichhörnchen. Ganze Figur.
Bez.: Ed. Mayer, Rom, 1846. Marmor, h. 124.
357. Friedrich, Prinzregent von Baden, 1826—1907. Ganze
Figur.
Gips, h. 46,5.

Steinhäuser, Karl, Bremen 1813—1879 Karlsruhe.

86. Cäcilie, Großherzogin von Oldenburg, 1807—1844. Büste.
Bez.: Steinhäuser f. Marmor, h. 63.
144. Paul Friedrich August, Großherzog von Oldenburg, 1783—
1853. Büste.
Bez.: Steinhäuser F 1845. Marmor, h. 72.
148. Fischerknabe. Ganze Figur.
Marmor, h. 100.

172. **Knabe, eine Krabbe greifend. Ganze Figur.**
Marmor, h. 66.
299. **Deborah. Ganze Figur.**
Bez.: C. Steinhäuser fec. Roma 1862. Marmor, h. 162.
300. **Erziehung des Amor. Relief.**
Marmor, h. 59, br. 115.
394. **Mädchen, einen auf seiner Hand sitzenden Schmetterling betrachtend. Ganze Figur.**
Bez.: C. Steinhäuser f. Marmor, h. 66.
-
4. **Tischplatte mit der Darstellung der Ernährung des Romulus und Remus durch eine Wölfin.**
Römische Mosaik, rund, Durchmesser 62. Angefertigt von Agostino Francescangeli in Rom.
5. **Tischplatte mit einer mythologischen Darstellung: Amor auf einem von Löwen gezogenen Wagen.**
Römische Mosaik, rund, Durchmesser 62. Angefertigt von Agostino Francescangeli in Rom.
7. **Tischplatte mit einer Vase mit Blumen in ornamentaler Umrahmung.**
Florentiner Mosaik, rund, Durchm. 64. Angefertigt von Anton Hautmann.
8. **Tischplatte mit einem Blumenstrauß, der von einem Blumengewinde mit Vögeln umgeben ist.**
Florentiner Mosaik, rund, Durchm. 64. Angefertigt von Anton Hautmann.
220. **Tischplatte mit Rosen und blauen Winden.**
Florentiner Mosaik, rund, Durchm. 50.
383. **Tischplatte mit blühenden Granat- und Orangenzweigen.**
Florentiner Mosaik, rund, Durchmesser 53.
385. **Tischplatte mit einem Rosenzweig.**
Florentiner Mosaik, rund, Durchm. 52,5.
386. **Tischplatte mit einer Weinrebe und drei Vögeln in einer Umrahmung von Blütenzweigen und Muscheln.**
Florentiner Mosaik, rund, Durchm. 71.
387. **Tischplatte mit einem Kranz von Immergrün und wilden Rosen.**
Florentiner Mosaik, rund, Durchm. 64,5.
388. **Tischplatte mit einer Weinrebe und zwei Schmetterlingen.**
Florentiner Mosaik, rund, Durchm. 68,5.
-

- 308. Graf Anton Günther auf seinem Leibpferde Kranich
Ganze Figur.**
Bez.: 1852 George Hossauer in Berlin. Silber, h. 42.
- 407. Paul Friedrich August, Großherzog von Oldenburg, zu
Pferde.**
Silber, h. 43. Angefertigt von D. Vollgold u. Sohn, Berlin 1877.
- 476. a) Oldenburgischer Infanterist,
Bemalte Tonfigur, h. 36.**
- b) Oldenburgischer Dragoner.
Bemalte Tonfigur, h. 38.**
- c) Oldenburgischer Artillerist.
Bemalte Tonfigur, h. 38.**
- 477. Münzbecher.**
Silber, h. 45. Angefertigt von Koch und Bergfeld in Bremen.
- 478. a) Alabaster, h. 32. Kleine Vase mit Deckel.**
- b) Alabaster, h. 32. Kleine Vase mit Deckel.**
- 557. Onyx-Schale auf einem Dreifuß.**
h. 92. Angefertigt von F. Krauth in Birkenfeld.

Nachbildungen.

- 288. Reiterstandbild des Bartolomeo Colleoni in Venedig.**
Bronze u. Gips h. 125.
Nach Verrocchio.
- 17 Nachbildungen in Marmor, in einem Schranke aufgestellt.**
- 475. a) h. 36,5. Menelaus mit der Leiche des Patroklos.**
- b) h. 25. Ringergruppe.**
- c) h. 38. Kämpfende Kentauren.**
- d) h. 44. Raub der Sabinerin.**
- e) h. 18,5. Schleifer.**
- f) h. 25. Dornauszieher.**

- g) h. 31. Tanzender Faun.
h) h. 36. Apollon.
i) h. 35. Venus von Medici.
k) h. 22. Venus im Bade.
l) h. 23. Sitzender Wolf.
m) h. 23. Sitzender Wolf.
n) h. 15,5. Sitzender Eber.
o) h. 28. Sitzende Venus.
p) h. 64,5. Merkur.
q) h. 35. Perseus.
r) h. 43. Venus.
497. Sitzendes Mädchen, die Linke auf den
Sitz stützend.
Gips, bemalt, h. 22.
498. Sitzendes Mädchen mit einer Taube
auf der linken Schulter.
Gips, bemalt, h. 21.
499. Sitzendes Mädchen, einen Fächer in
der Rechten haltend.
Gips, bemalt, h. 17.
500. Sitzendes Mädchen, in der Rechten
eine Frucht haltend.
Gips, bemalt, h. 16.
501. Stehendes Mädchen, einen Fächer
haltend.
Gips, bemalt, h. 23.
502. Stehendes Mädchen.
Gips, bemalt, h. 23.
- Tonfiguren
aus Tanagra.

547. Hirtenknabe mit Hund.
Biskuit, h. 27.
Nach Thorwaldsen.
548. Merkur als Argustöter.
Biskuit, h. 28.
Nach Thorwaldsen.
549. Ganymed.
Biskuit, h. 20.
Nach Thorwaldsen.
550. Genius des Gesanges.
Biskuit, h. 15.
Nach Thorwaldsen.
583. Venus von Milo.
h. 94.
584. Diana.
H. 52.
585. Der Borghesische Fechter.
h. 31,5.
586. Aristides.
h. 41.
587. Euterpe.
h. 56.
588. Laokoongruppe.
h. 48.
589. Venus vom Kapitol.
h. 55.
590. Amor und Psyche.
h. 43,5.
591. Moses.
h. 61.
Nach Michelangniolo.
592. Lorenzo von Medici.
h. 260.
Nach Michelangniolo.
593. Venus von Arles.
h. 82.
594. Apollo von Belvedere.
h. 90.

Bronze.

658. Der Farnesische Stier.
h. 50.
659. Die Farnesische Flora.
h. 62.
660. Venus Viktrix von Capua.
h. 62.
661. Venus Kallipygos.
h. 60.
662. Psyche von Capua.
h. 40.
663. Agrippina die jüngere.
h. 52.
664. Antoninus Pius. Büste.
h. 42.
665. Faustina. Büste.
h. 40.
666. Der Farnesische Herkules.
h. 62.
667. Antinous.
h. 66.
668. Verwundete Amazone, vom
Pferde sinkend.
h. 52.
669. Kämpfer zu Pferde.
h. 56.
672. Aristides.
h. 56.
673. Satyr mit dem kleinen Bacchus.
h. 65.
113. Viereckige Schale mit hohem Fuß.
Roter Marmor, h. 57. Nachbildung von Ed. Mayer, Original im Vatikan.
245. Mediceische Vase.
Alabaster, h. 64,5. Nachbildung von Ferdinand Vichi in Florenz.
246. Mediceische Vase.
Alabaster, h. 64,5. Nachbildung von Ferdinand Vichi in Florenz.
302. Viereckige Schale mit hohem Fuß.
Roter Marmor, h. 61. Nachbildung von Ed. Mayer, Original im Vatikan.

Bronze

479. 3 griechische Vasen:

a. Amphora.

Rottfigurig, h. 52.

b. Hydria.

Mehrfarbig bemalt, h. 35.

c. Hydria.

Mehrfarbig bemalt, h. 35.

Ton.

670. Vase mit Reliefs, Kentaur, Kentauren
und Amoretten darstellend.
h. 14.

671. Vase mit Reliefs, Kentaur, Kentauren
und Amoretten darstellend.
h. 14.

675. Becherförmiges Gefäß mit Efeu- und
Weinranken.
h. 11.

676. Gußgefäß in Form eines menschlichen
Kopfes.
h. 25.

677. Vase, an den Henkeln doppelt-
geschwänzte Sirenen.
h. 24.

678. Gußgefäß, am Henkel drei Figuren.
h. 33.

679. Gußgefäß, sog. Mediceische Vase.
h. 44.

680. Gußgefäß, kleinere Mediceische Vase.
h. 29.

681. Trinkhorn mit Pferdekopf.
Länge 22.

682. Gußgefäß mit einem Satyr am Henkel. Am
Bauche des Gefäßes ein Ziegenkopf.
h. 30.

674. Dreifuß mit Lampen.
h. 65.

Bronze.

205. **Der Dom zu Pisa mit Umgebung.**
Alabaster. Angefertigt von Giuseppe Andreoni in Pisa.
278. **Die Trajans-Säule in Rom.**
h. 102.
279. **Die Mark-Aurels-Säule.**
h. 102.
286. **Die Markus-Säule in Venedig.**
h. 52.
287. **Die St. Theodorus-Säule in Venedig.**
h. 61.
598. **Ruinen des Saturn-Tempels zu Rom.**
h. 75.
601. **Ruinen des Vespasian-Tempels in Rom.**
h. 60.
602. **Ruinen des Kastor-Tempels zu Rom.**
h. 60.
603. **Die Phokas-Säule in Rom.**
h. 69.
604. **Der Obelisk der Piazza del Popolo in Rom.**
h. 64.
605. **Der Obelisk der Piazza S. Laterano in Rom.**
h. 64.
- } Marmor.

Verzeichnis der Bildnisse.

		Seite
Adelheid, Gemahlin des Großherzogs		
Paul Friedrich August	Schöner 91	A 20
Dieselbe	Tischbein 80	A 24
Alexander, Prinz von Oldenburg	Suhrlandt-Funke 84	C 39
Alexandra, Großfürstin von Rußland	— - Hammacher 577	C 40
Alten, von	Winter 275	A 32
Amalie, Königin von Griechenland	Rahl 141	A 17
" " " " "	Thiersch 325	A 23
" " " " "	von Held 372	B 34
" " " " "	Papety 61	B 35
" " " " "	Stieler-Bernhardt 82	C 39
" " " " "	Stieler-Strack 121	C 39
" " " " "	Stieler-Hartmann 506	C 41
" " " " "	Mayer 96	D 43
Amalie, Herzogin von Sachsen-Alten-		
burg	Unbekannt 581	A 26
Dieselbe	— - Hamacher 573	C 40
Anna, Gräfin von Oldenburg	— - Strack 58	C 39
Anton Günther, Graf von Oldenburg	Tischbein 134	A 25
" " " " "	Unbekannt 59	A 26
" " " " "	Unbekannt 514	B 35
" " " " "	Unbekannt 618	C 40
" " " " "	Hossauer 308	D 45
Bonin, von	Unbekannt 632	A 27
Brandenstein, von	Unbekannt 622	A 27
Cäcilie, Gemahlin des Großherzogs		
Paul Friedrich August	tom Dieck 552	A 4
Dieselbe	Hamacher 117	A 8
" " " " "	Hamacher 368	A 8
" " " " "	Willers 228	A 32
" " " " "	L'Allemand 36	B 34
" " " " "	Steinhäuser 86	D 43
Cäcilie, Rahl's Geliebte	Rahl 252	A 17

Christian IV., König von Dänemark	van Mander-Tisch- bein 135	Seite C 38
Dietrich der Glückselige, Graf von Oldenburg	— - Funke 50	C 39
Drouart, von	Unbekannt 621	A 27
Eichstaedt, von	Unbekannt 633	A 27
Elimar, Herzog von Oldenburg	Hamacher 83	A 8
" " " "	Hamacher 370	A 8
Elisabeth, Gemahlin des Großherzogs Nikolaus Friedrich Peter	Rahl 142	A 17
Dieselbe	L'Allemand 359	B 34
"	Kaulbach- Schleiden 349	C 37
Ehrenmaler, von	Unbekannt 626	A 27
Friederike, Gemahlin des Herzogs Peter Friedrich Ludwig	Melling 88	A 14
Friederike, Herzogin von Oldenburg	Hamacher 369	A 8
" " " "	L'Allemand 358	B 34
" " " "	von Held 372	B 34
" " " "	Hamacher-Wagner ⁹⁷	C 40
Friedrich, Prinzregent von Baden	Mayer 357	D 43
Friedrich August, Herzog von Olden- burg	Stein 154	A 21
Derselbe	Unbekannt 31	A 25
"	Unbekannt 424	A 26
"	Unbekannt 260	B 35
Friedrich August, Großherzog von Oldenburg	Kaulbach 338	A 11
Friedrich der Große, König von Preußen	— - Becker 16	C 39
Georg, Prinz von Oldenburg	Tischbein 66	A 24
" " " "	Sliwicki 513	B 35
" " " "	Lemonnier- Hamacher 326	C 38
" " " "	Tischbein- Hamacher 327	C 39
" " " "	Tischbein 493	C 39
Georg, König von Hannover	— - Hamacher 574	C 40
Georg, Herzog von Sachsen-Altenburg	— - Hamacher 579	C 40
Georg, Prinz von Sachsen	Unbekannt 553	A 26
Georg Ludwig, Herzog von Schleswig- Holstein-Gottorp	Tischbein 152	A 24
Derselbe	Unbekannt 60	A 26
"	Unbekannt 62	A 26

	Seite
Georg Ludwig, Herzog von Schleswig-Holstein-Gottorp	Unbekannt 636 A 27
Gerlach, von	Unbekannt 629 A 27
Haller, von	Unbekannt 57 A 26
Hanstein, von	Unbekannt 625 A 27
Hedwig, Gemahlin Dietrichs des Glückseligen	Funke 50 C 39
Ida, Gemahlin des Großherzogs Paul Friedrich August	Suhrlandt 81 A 23
Joseph, Herzog von Sachsen-Altenburg	Unbekannt 609 A 26
Derselbe	— - Hamacher 572 C 40
Katharina, Gemahlin des Prinzen Georg von Oldenburg	Tischbein 53 A 23
Dieselbe	Tischbein 65 A 24
„	Sliwicki 512 B 35
„	Dannecker 85 D 42
Klopstock	Unbekannt 56 A 26
Konradine, W. Tischbeins Tochter	Tischbein 200 A 25
Konstantin, Großfürst von Rußland	— - Hamacher 576 C 40
Marie, Königin von Hannover	— - Hamacher 575 C 40
Maria Paulowna, Großfürstin von Rußland	Tischbein 64 A 24
Mauschwitz, von	Unbekannt 624 A 27
Nazmer, von, Kl. D.	Unbekannt 628 A 27
Nazmer, von, K. F.	Unbekannt 623 A 27
Nikolaus I., Kaiser von Rußland	Dietrich 346 D 42
Nikolaus Friedrich Peter, Großherzog von Oldenburg	Rahl 143 A 17
Derselbe	von Held 9 B 33
„	von Held 372 B 34
„	Tempel 607 B 35
„	Kaulbach-Schleiden 595 C 37
„	Magnussen 606 D 43
Otto, König von Griechenland	Rahl 140 A 17
Paul I., Kaiser von Rußland	Unbekannt 49 A 26
Paul Friedrich August, Großherzog von Oldenburg	Strack 158 A 23
Derselbe	Unbekannt 495 A 26
„	Kiprensky 27 B 34
„	Lemonnier-Hamacher 326 C 38

	Seite
Paul Friedrich August, Großherzog von Oldenburg Tischbein-	
Hamacher 327	C 39
Derselbe Kölbl 155	D 43
„ Kölbl 163	D 43
„ Steinhäuser 144	D 43
„ Vollgold 407	D 45
Peter III., Kaiser von Rußland . . . Denner 47	A 4
Peter, Prinz von Oldenburg Gaul 483	A 6
„ „ „ „ Suhrländt-Funke 84	C 39
Peter Friedrich Ludwig, Herzog von Oldenburg Schöner 87	A 20
Derselbe Tischbein 373	A 25
„ Unbekannt 32	A 25
„ Unbekannt 683	A 28
„ Unbekannt 99	B 35
„ Gundelach 280	D 42
„ von Hörsten 93	D 42
Pfuel, von Unbekannt 631	A 27
Reibnitz, von Unbekannt 627	A 27
Rössing, von Graupenstein 397	A 6
Schilking Fenske 75	B 33
Schwichau, von Unbekannt 635	A 27
Staal, von Unbekannt 203	A 26
Therese, Herzogin von Sachsen-Alten- burg — - Hamacher 578	C 40
Ulrike, Gemahlin des Herzogs Friedrich August Unbekannt 30	A 25
Dieselbe Unbekannt 425	A 26
Dieselbe Unbekannt 261	B 35
Versen, von Unbekannt 630	A 27
Weyler, von Unbekannt 634	A 27
Wiepken Winter 276	A 32
Willers, E. Rahl-Köppen 196	C 38
Winckelmann von Maron-Tisch- bein 259	C 38

Verzeichnis nach der Nummernfolge.

1 Dannecker	D 42	35 Tischbein, W.	A 24
2 „	D 42	36 L'Allemand	B 34
3 Beling	D 42	37	
4 Francescangeli	D 44	38 Vinea	A 29
5 „	D 44	39 Tischbein, W.	A 24
6		40	
7 Hautmann	D 44	41 Morgenstern	A 15
8 „	D 44	42 Gude	A 7
9 von Held	B 33	43 Mainella	B 34
10 Heger	A 9	44 Mayer, A. E. F.	A 14
11 Lot	A 13	45	
12 Langko	A 12	46	
13 Camphausen	A 3	47 Denner	A 4
14 Cordes	A 3	48 Massys	C 38
15 „	A 3	49 Unbekannt	A 26
16 Unbekannt-Becker	C 39	50 Unbekannt-Funke	C 39
17		51 Müller-Kaempff	A 15
18 Cordes	A 3	52 Schilking	A 18
19 Schirmer	A 19	53 Tischbein, F.	A 23
20		54 Baade	A 2
21 Hildebrandt	A 9	55 Kessler	A 11
22 Weber	A 30	56 Unbekannt	A 26
23 Kalckreuth	A 10	57 „	A 26
24 Lier	A 13	58 Unbekannt-Strack	C 39
25 Deiker	A 4	59 Unbekannt	A 26
26		60 „	A 26
27 Kiprensky	B 34	61 Papety	B 35
28 Albers	A 1	62 Unbekannt	A 26
29 Dupressoir	A 5	63 Hellen, von der	A 9
30 Unbekannt	A 25	64 Tischbein, F.	A 24
31 „	A 25	65 „ „	A 24
32 „	A 25	66 „ „	A 24
33 Lier	A 13	67 Zwengauer	A 33
34 Tischbein, W.	A 24	68 Müller-Kaempff	A 15

69 Voltz	A 29	113 Mayer	D 48
70 Müller-Kaempff	A 15	114 Schulz	A 20
71 Schuch	A 20	115 Bach	A 2
72 Hauschild	A 8	116 Meijer	A 14
73 Menken, G.	A 14	117 Hamacher	A 8
74 Haun	A 8	118	
75 Fenske	B 33	119 Achenbach, O.	A 1
76 Haun	A 8	120 Max	A 14
77 Meyer von Bremen	A 15	121 Stieler-Strack	C 39
78		122 Willers, E.	A 30
79 Kaulbach, H.	A 11	123 Hamacher	A 8
80 Tischbein, W.	A 24	124 Hardorff	A 8
81 Suhrlant	A 23	125 Jentzen	A 10
82 Stieler Bernhardt	C 39	126 Willers, E.	A 30
83 Hamacher	A 8	127 Walter	A 30
84 Suhrlant-Funke	C 39	128	
85 Dannecker	D 42	129 Koekkoek	A 11
86 Steinhäuser	D 43	130 Strack L., d. ä.	A 22
87 Schöner	A 20	131 " " " "	A 22
88 Melling	A 14	132 Scharlach	A 18
89 Bomrote?	A 3	133 Tischbein, W.	A 24
90		134 " " " "	A 25
91 Schöner	A 20	135 vanMander-Tischbein	C 38
92		136 Tischbein, W.	A 25
93 Hörsten, von	D 42	137 " " " "	A 25
94		138 " " " "	A 25
95		139 " " " "	A 25
96 Mayer, E.	D 43	140 Rahl	A 17
97 Hamacher-Wagner	C 40	141 " " " "	A 17
98		142 " " " "	A 17
99 Unbekannt	B 35	143 " " " "	A 17
100 Schotel	A 20	144 Steinhäuser	D 43
101 Zwengauer	A 33	145 Mayer	D 43
102		146 Jungheim	A 10
103 Schilking	A 19	147 Porttmann	A 16
104 Ebers	A 5	148 Steinhäuser	D 43
105 Willers, E.	A 30	149 Böcklin	A 2
106 Zimmermann, A.	A 32	150 Willers, E.	A 30
107 Hauschild.	A 9	151 Pecht	A 16
108 Zimmermann, R.	A 33	152 Tischbein, J. H.	A 24
109 Preller	A 16	153 Gebler	A 6
110 Lieste	A 13	154 Stein	A 21
111 Max	A 14	155 Kölbel	D 43
112 Willers, E.	A 30	156 Raupp	A 17

157 Walte	A 30	201	C 40
158 Strack, L., d. j.	A 23	202	
159 Strack, L., d. ä.	A 22	203 Unbekannt	A 26
160 Strack, L., d. ä.	A 22	204	
161 Tischbein, W.,	A 25	205	D 50
162		206 Volkers	A 29
163 Kölbel	D 43	207 Lindau	A 13
164		208 Boser	A 3
165 Müller vom Siel	A 15	209 Strack, L., d. j.	A 23
166		210	
167 Sinding	A 21	211 Ciardi	A 3
168		212 Strack, L., d. ä.	A 22
169 Willers, E.,	A 31	213 „ „ „ „	A 22
170 Kalckreuth	A 10	214 „ „ „ „	A 22
171		215 „ „ „ „	A 22
172 Steinhäuser	D 44	216 „ „ „ „	A 22
173 Pulian	A 17	217 Unbekannt	A 26
174 Maswiens	A 13	218 Sinding	A 21
175 Gude	A 7	219 Achenbach, O.,	A 1
176 Menken, G.	A 14	220	D 44
177 Menken, J. H.	A 15	221	
178 Willers, E.	A 31	222	
179 „ „	A 31	223 Fitger	A 5
180 Riepenhausen	A 18	224 Klein	A 11
181 Lot	A 13	225 Sinding	A 21
182 Willers, E.	A 31	226 Strack, L., d. ä.	A 22
183 Mathysen	A 14	227 „ „ „ „	A 22
184 Riedel	A 18	228 Willers, H.	A 32
185 Schreiner	A 20	229 Willers, E.	A 31
186 Bergmann	A 2	230 Strack, L. d. ä.	A 22
187 Willers, E.	A 31	231 Sinding	A 21
188 Meyer von Bremen	A 15	232 tom Dieck	A 4
189		233 Strack, L., d. ä.	A 22
190 Hübner	A 10	234 Sinding	A 21
191		235 Musin	A 16
192 Jordan	A 10	236 Grund	A 7
193 Baisch	A 2	237 Klombeck	A 11
194 Brandt	A 3	238 Baade	A 2
195 Siemiradzki	A 20	239 Bürkel	A 3
196 Rahl-Köppen	C 38	240 Willers, E.	A 31
197 Willers, E.	A 31	241 Sinding	A 21
198		242 Volkers	A 29
199 Scheins	A 18	243	
200 Tischbein, W.	A 25	244 Kretzschmer	A 12

245 Vichi	D 48	289 Possart	A 16
246 „	D 48	290 „	A 16
247 d'Unker-Lützw	A 28	291 Apol	B 33
248 Volkers	A 29	292	
249 Adam	A 1	293	
250 Willers, E.	A 31	294 Lutteroth	B 34
251 Leu	A 13	295	
252 Rahl	A 17	296 Mainella	B 34
253 Jordan	A 10	297	
254 Vermeersch	A 28	298 Willers, E.	A 31
255 Mainella	B 34	299 Steinhäuser	D 44
256 Törmer	A 25	300 „	D 44
257		301 Hoyer	D 42
258 Hardorff	A 8	302 Mayer	D 48
259 von Maron-Tischbein	C 38	303 Hübner	A 10
260 Unbekannt	B 35	304 Preller	A 17
261 „	B 35	305 „	A 17
262 Sinding	A 21	306 Voltz	A 29
263 Otto	A 16	307 Schirmer	A 19
264 Diez	A 4	308 Hossauer	D 45
265 Wenglein	A 30	309 von Wille	A 30
266 Kaulbach, H.	A 11	310 Springer	A 21
267 Salinas	A 18	311 Weber	A 30
268 Degode	A 4	312 Willers, E.	A 31
269 Müller vom Siel	B 35	313 Schilking	A 19
270 „ „ „	A 15	314 Gurlitt	A 8
271 Onken	A 16	315 Musin	A 16
272 Otto	A 16	316 Hulk	A 10
273 Gallegos	A 6	317 Hilverdink	A 9
274 ten Kate	B 34	318 Verboeckhoven	A 28
275 Winter	A 32	319 Willers, E.	B 37
276 „	A 32	320 Lier	A 13
277 Diez	A 4	321 Gruyter	A 7
278	D 50	322 „	A 7
279	D 50	323 Bamberger	A 2
280 Gundelach	D 42	324 Lot	A 13
281 Schlick	A 19	325 Thiersch	A 23
282 Krüger	A 12	326 Lemonnier-Hamacher	C 38
283 Benlliure	A 2	327 Tischbein-Hamacher	C 39
284 Bochmann	A 2	328 Koekkoek	A 11
285 Hellwag	A 9	329 Corrodi	A 4
286	D 50	330 Teschendorff	A 23
287	D 50	331 Achenbach, A.	A 1
288 Verrocchio	D 45	332 „ „	A 1

333 Achenbach, A.	A 1	377 Willers, E.	A 31
334 Hauschild	A 9	378 Radl	A 17
335 Volkers	A 29	379 Sinding	A 21
336 „	A 29	380	
337 „	A 29	381 Tischbein W.	A 25
338 Kaulbach, F.	A 11	382 Koekkoek	A 11
339 Grubas	A 6	383	D 44
340 „	A 6	384 Schleich	A 19
341 „	A 6	385	D 44
342 „	A 6	386	D 44
343 „	A 6	387	D 44
344 „	A 6	388	D 44
345 Lanza	A 12	389 Verlat	A 28
346 Dietrich	D 42	390 Gude	A 7
347 Lanza	A 12	391	
348		392	
349 Kaulbach-Schleiden	C 37	393 Rottmann	A 18
350 Unbekannt	B 35	394 Steinhäuser	D 44
351 „	B 35	395 Kropp	D 43
352 „	B 35	396 Schleich	A 19
353 Lessing	A 12	397 Graupenstein	A 6
354 Grubas	A 7	398 Rottmann	A 18
355 „	A 7	399 Max	A 14
356		400 Kröner	A 12
357 Mayer, E.	D 43	401 Schilking	A 19
358 L'Allemand	B 34	402 Anders	A 1
359 „	B 34	403 Achenbach, A.	A 1
360 Grubas	A 7	404 Brandt	A 3
361 „	A 7	405 Mayer, F. K.	A 14
362 „	A 7	406 Schilking	A 19
363		407 Vollgold	D 45
364 Zichy	B 37	408 Dahl	A 4
365 Corrodi, S.	B 33	409 Fedeler	A 5
366 „ „	B 33	410 „	A 5
367		411 Volkers	A 29
368 Hamacher	A 8	412 Werner	B 36
369 „	A 8	413 „	B 36
370 „	A 8	414 „	B 36
371		415 „	B 36
372 von Held	B 34	416 Schmid	A 19
373 Tischbein, W.	A 25	417 Feuerbach	A 5
374		418 Achenbach, O.	A 1
375 Jenny	A 10	419 Werner	B 36
376 Willers, E.	A 31	420 „	B 36

421 Werner	B 36	465	
422 "	B 36	466	
423		467	
424 Unbekannt	A 26	468	
425 "	A 26	469	
426 Willers, E.	A 31	470	
427 " "	A 31	471	
428 " "	A 31	472 Feuerbach	B 33
429 " "	A 32	473 Tischbein, W.	A 25
430 " "	A 32	474 Achenbach, O.	A 1
431 " "	A 32	475	D 45
432 " "	A 32	476	D 45
433 " "	A 32	477 Koch und Bergfeld	D 45
434 " "	A 32	478	D 45
435 " "	A 32	479	D 49
436 " "	A 32	480 Süs	A 23
437		481 Dücker	A 5
438		482 "	A 5
439		483 Gaul	A 6
440		484 Grützner	A 7
441		485 Hildebrandt	A 9
442		486 Spitzweg	A 21
443		487 Kaulbach, F. A.	A 11
444		488 Benlliure	A 2
445		489 Köppen	A 12
446		490 "	A 12
447		491 Discanno	A 4
448 Willers, E.	B 37	492 Unbekannt	A 26
449 " "	B 37	493 Tischbein, F.	C 39
450 " "	B 37	494	
451 " "	B 37	495 Unbekannt	A 26
452 " "	B 37	496	A 26
453 " "	B 37	497	D 46
454 " "	B 37	498	D 46
455		499	D 46
456		500	D 46
457		501	D 46
458		502	D 46
459		503 Unbekannt	A 26
460		504 Schilking	C 38
461		505 Brandt	A 3
462		506 Stieler-Hartmann	C 41
463 Sinding	A 21	507	
464		508 Strack, H.	A 22

509		553 Unbekannt	A 26
510		554	
511		555	
512 Sliwicki	B 35	556 Köppen	A 12
513 „	B 35	557 Krauth	D 45
514 Unbekannt	B 35	558 Salinas	A 18
515		559 Schnorr	A 19
516		560 „	A 20
517		561 Hendrich	A 9
518		562 „	A 9
519		563	
520		564	
521 Unbekannt	B 36	565 Mainella	B 34
522 „	B 36	566	
523 „	B 36	567 Maria Anna	A 13
524 „	B 36	568 Volkers	A 29
525 „	B 36	569 Vezin	A 29
526 „	B 36	570 Schotel	A 20
527 „	B 36	571 Santi, Raffael	C 38
528 „	B 36	572 Unbek.-Hamacher	C 40
529		573 „ „	C 40
530		574 „ „	C 40
531		575 „ „	C 40
532		576 „ „	C 40
533		577 „ „	C 40
534		578 „ „	C 40
535		579 „ „	C 40
536		580 Finke	A 5
537		581 Unbekannt	A 26
538		582	
539 von Raven	A 18	583	D 47
540 Strack, L., d. ä.	A 22	584	D 47
541 „ „ „ „	A 23	585	D 47
542 „ „ „ „	A 23	586	D 47
543 „ „ „ „	A 23	587	D 47
544		588	D 47
545		589	D 47
546		590	D 47
547 Thorwaldsen	D 47	591	D 47
548 „	D 47	592	D 47
549 „	D 47	593	D 47
550 „	D 47	594	D 47
551		595 Kaulbach-Schleiden	C 37
552 tom Dieck	A 4	596	

597 Winter	A 32	641 Unbekannt	A 28
598	D 50	642 "	A 28
599 Müller vom Siel	A 16	643 "	A 28
600 Willers, E.	A 32	644 "	A 28
601	D 50	645 "	A 28
602	D 50	646 "	A 28
603	D 50	647 "	A 28
604	D 50	648 "	A 28
605	D 50	649 "	A 28
606 Magnussen	D 43	650 "	A 28
607 Tempel	B 35	651 "	A 28
608		652 "	A 28
609 Unbekannt	A 26	653 "	A 28
610		654 "	A 28
611 Fitger	A 5	655 "	A 28
612 "	A 5	656 "	A 28
613 "	A 6	657 "	A 28
614 "	A 6	658	D 48
615 "	A 6	659	D 48
616 Meyer, K.	A 15	660	D 48
617 " "	A 15	661	D 48
618 Unbekannt	C 40	662	D 48
619 Hellwag	A 9	663	D 48
620 Raupp	A 17	664	D 48
621 Unbekannt	A 27	665	D 48
622 "	A 27	666	D 48
623 "	A 27	667	D 48
624 "	A 27	668	D 48
625 "	A 27	669	D 48
626 "	A 27	670	D 49
627 "	A 27	671	D 49
628 "	A 27	672	D 48
629 "	A 27	673	D 48
630 "	A 27	674	D 49
631 "	A 27	675	D 49
632 "	A 27	676	D 49
633 "	A 27	677	D 49
634 "	A 27	678	D 49
635 "	A 27	679	D 49
636 "	A 27	680	D 49
637 "	A 28	681	D 49
638 "	A 28	682	D 49
639 "	A 28	683 Unbekannt	A 28
640 "	A 28	684 Battoni	C 41

685 Cariani C 41	690 Wappers C 41
686 Metsu-Escher C 41	691 Delaroche-Finke C 41
687 Rembrandt C 41	692 Unbekannt C 41
688 Weenix C 41	693 „ C 41
689 Kauffmann-Michelis C 41	





