Landesbibliothek Oldenburg

Digitalisierung von Drucken

Oldenburger Jahrbuch

Oldenburger Landesverein für Geschichte, Natur- und Heimatkunde

Oldenburg, 1957-

Zum ehrenden Gedächtnis [mit Abb.: Carl Sartorius]

urn:nbn:de:gbv:45:1-3267

Visual Library

Oldenb. Jahrb. Bd. 66 (1967)

Zum ehrenden Gedächtnis

Landesbibliothek Oldenburg

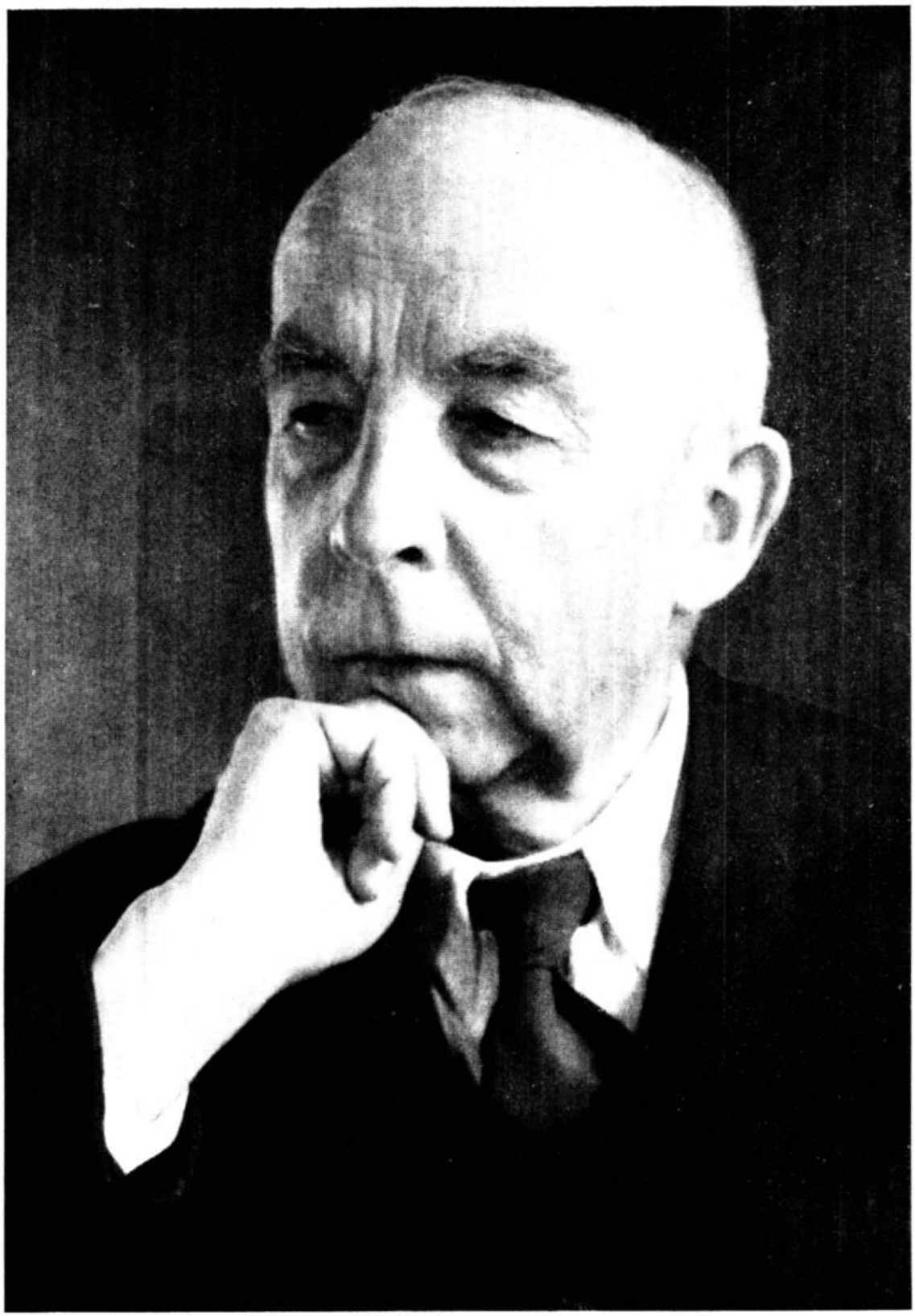

Landesbibliothek Oldenburg

CARL SARTORIUS

geb. 3. Juli 1875 — gest. 16. Oktober 1967

Pädagoge im oldenburgischen Schuldienst
Maler oldenburgischer Landschaft und Tierwelt
Altmeister oldenburgischer Ornithologie
Unablässiger Mahner für Erhaltung der Natur und des Lebens der Heimat
Ehrenmitglied des Oldenburger Landesvereins

Landesbibliothek Oldenburg

Landesbibliothek Oldenburg

Bildtafeln

zum Oldenburger Jahrbuch Band 66 (1967)

Landesbibliothek Oldenburg