

Landesbibliothek Oldenburg

Digitalisierung von Drucken

Uebersichtskarte für den Main-Feldzug 1866

,

Berlin, [nach 1866]

Landesbibliothek Oldenburg

Shelf Mark: KP1713

[urn:nbn:de:gbv:45:1-867104](https://nbn-resolving.org/urn:nbn:de:gbv:45:1-867104)

Zw. v. Lema-Vorbek, Krieg 1866, III.

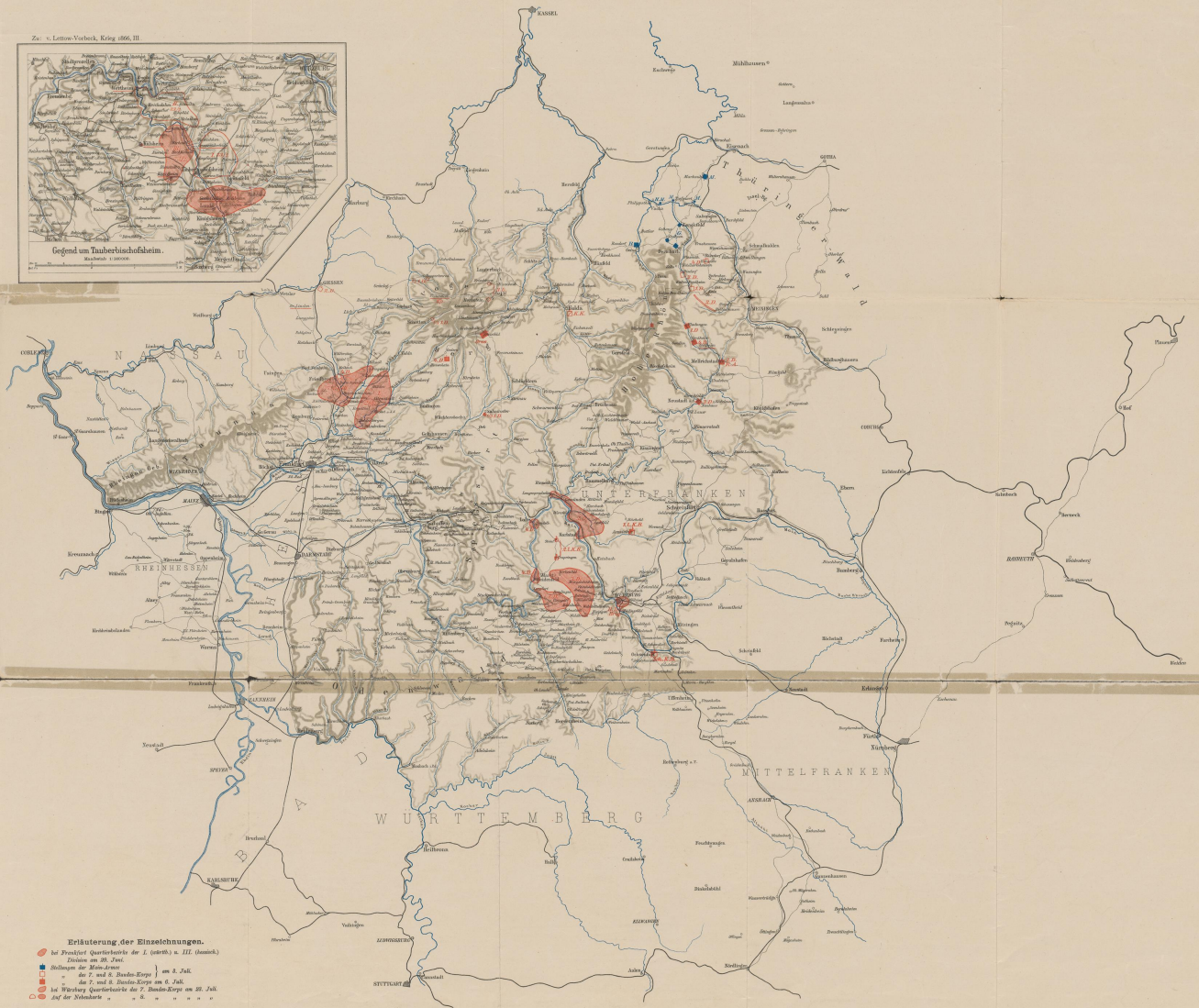
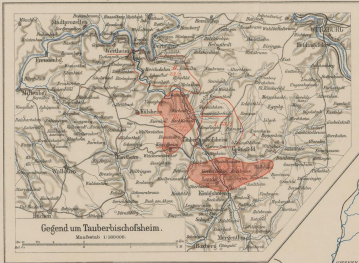

Erläuterung der Einzeichnungen.

- 1. Prusische Quartierkarte der 1. (1866) u. 2. (1866) Ausgabe
- 2. Prusische Quartierkarte der 1. (1866) u. 2. (1866) Ausgabe
- 3. Prusische Quartierkarte der 1. (1866) u. 2. (1866) Ausgabe
- 4. Prusische Quartierkarte der 1. (1866) u. 2. (1866) Ausgabe
- 5. Prusische Quartierkarte der 1. (1866) u. 2. (1866) Ausgabe
- 6. Prusische Quartierkarte der 1. (1866) u. 2. (1866) Ausgabe
- 7. Prusische Quartierkarte der 1. (1866) u. 2. (1866) Ausgabe
- 8. Prusische Quartierkarte der 1. (1866) u. 2. (1866) Ausgabe
- 9. Prusische Quartierkarte der 1. (1866) u. 2. (1866) Ausgabe
- 10. Prusische Quartierkarte der 1. (1866) u. 2. (1866) Ausgabe

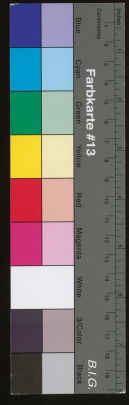

Verlag d. k. u. l. Verlagsanstalt v. Neumann, Neudamm 1866

Geogr. Anst. v. Neumann, Neudamm 1866

Handwritten text on the left edge of the top-left flap.

1866

Wissenschaftliche Anmerkungen

Stang 1866

H. 5.