

Landesbibliothek Oldenburg

Digitalisierung von Drucken

**Reductions-Tabellen des neuen norddeutschen
Bundesmaasses (Meter) in das bremische, preussische,
hannoversche, oldenburgische und englische Längen-,
Flächen- und Körpermaaß und dieser Maaße in das ...**

Berg, Friedrich Rudolf Theodor

Bremen, 1869

Landesbibliothek Oldenburg

Shelf Mark: N: 60-0310

[urn:nbn:de:gbv:45:1-931655](https://nbn-resolving.org/urn:nbn:de:gbv:45:1-931655)

60
310



Die Manuskripte des Herzogs Roth.



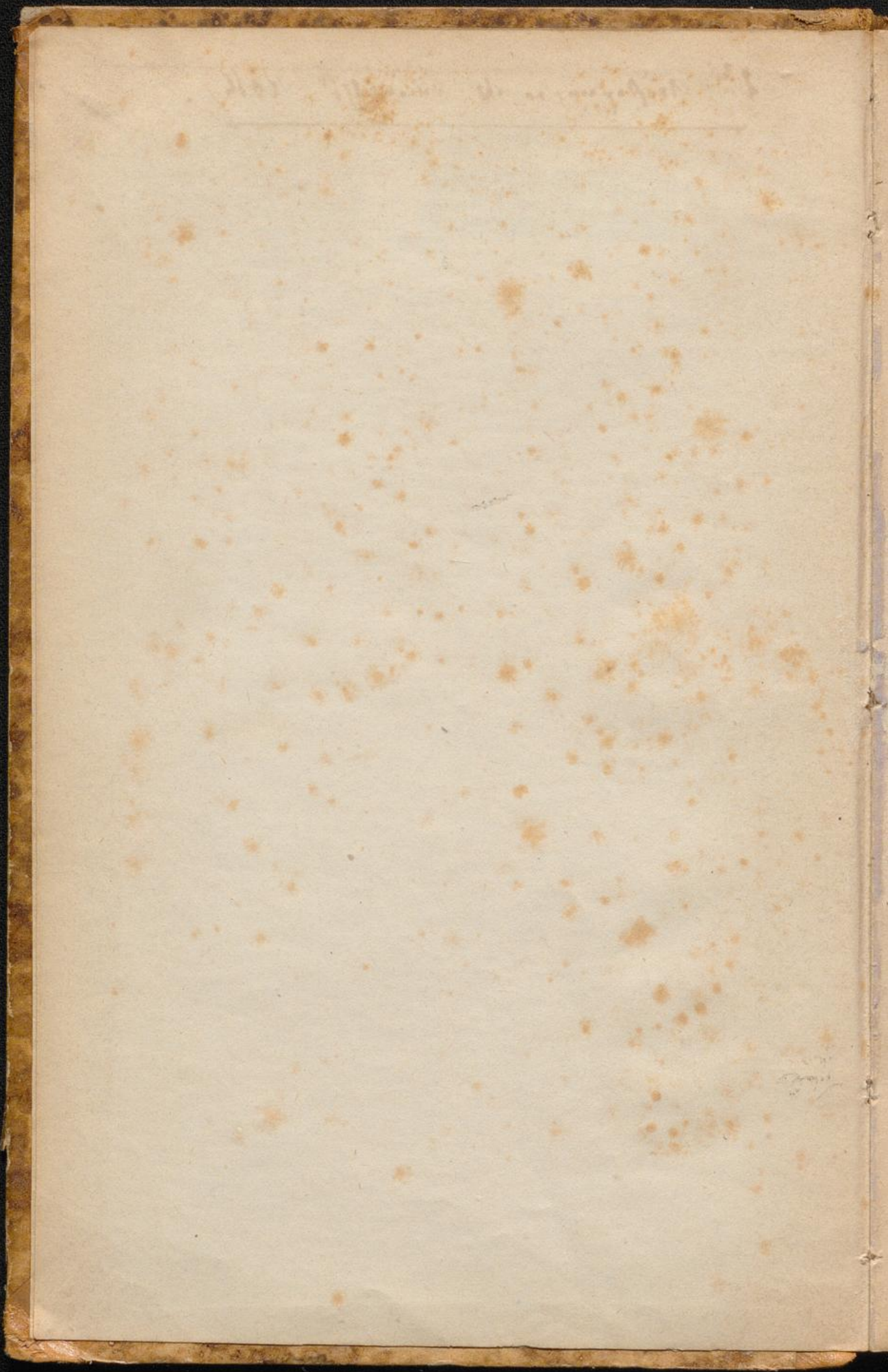

Reductions-Tabellen



des

neuen Norddeutschen Bundesmaasses (Meter)

in das

Bremische, Preussische, Hannoverische, Oldenburgische
und Englische

Längen-, Flächen- und Körpermaass

und dieser Maasse

in das Norddeutsche Bundesmaass

nach dem Gesetz vom 17. August 1868.

Nach amtlichen Vorlagen bearbeitet

von
[Ludolf]
R. Berg,

Baudirector.

Bremen.

Verlag von Carl Tannen.

1869.



LANDES-
BIBLIOTHEK
OLDENBURG



Reg. Abt. 1952



Die bevorstehende Einführung des neuen metrischen Maaßsystemes in den Staaten des Norddeutschen Bundes, welche nach dem Gesetz vom 17. August 1868, Artikel 21, mit dem 1. Januar 1872 obligatorisch in Kraft tritt, deren Anwendung indessen nach Artikel 22 bereits vom 1. Januar 1870 gestattet ist, verändert die bisher gültigen und bekannten Maaßverhältnisse aller Staaten des Norddeutschen Bundes dergestalt, daß es für den Theil der Bevölkerung, dem die Decimalberechnungen nicht geläufig, zur Nothwendigkeit wird, durch übersichtliche Tabellen sich eine Brücke, die zu dem Gebrauche des neuen Maaßsystemes hinüberführt, zu verschaffen.

Eine solche ist in den nachstehenden Tabellen, die mit besonderer Berücksichtigung auf die Bremischen Verhältnisse zusammengestellt sind, geboten.

Nicht allein die Lage, sondern auch die ausgedehnten Beziehungen, welche Bremen zu den benachbarten Staaten unterhält, lassen es wünschenswerth erscheinen, eine Zusammenstellung der gegenseitigen Verhältnisse des Metermaaßes, des Bremischen, Preußischen, Hannoverschen, Oldenburgischen und Englischen Fußmaaßes, welches letztere sowohl beim Maschinen- als auch beim Schiffsbau als Hauptmaaß benutzt wird, zu haben, die eine leichte und sichere gegenseitige Vergleichung zuläßt.

In den nachstehenden Tabellen ist nun berechnet:

Pag. 1: Das Verhältniß des Meters, \square Meters und des Cubikmeters zu dem Bremischen, Preußischen, Hannoverschen, Oldenburgischen und Englischen Fußmaaß von 1 Millimeter bis 1000 Meter, \square Meter, resp. Cubikmeter.

- Pag. 22: Das Verhältniß des Bremischen Fußes, □Fußes und Cubikfußes zu dem Meter, Preußischen, Hannoverschen, Oldenburgischen und Englischen Fußmaaß von 0,001 Fuß und $\frac{1}{12}$ Zoll bis zu 1000 Fuß, □Fuß und Cubikfuß zc.
- „ 44: Das Verhältniß des Preußischen Fußes, □Fußes und Cubikfußes zu dem Meter, Bremischen, Hannoverschen, Oldenburgischen und Englischen Fußmaaß von 0,001 Fuß und $\frac{1}{12}$ Zoll bis zu 1000 Fuß, □Fuß und Cubikfuß zc.
- „ 64: Das Verhältniß des Hannoverschen Fußes, □Fußes und Cubikfußes zu dem Meter, Bremischen, Preußischen, Oldenburgischen und Englischen Fußmaaß von 0,001 Fuß und $\frac{1}{12}$ Zoll bis zu 1000 Fuß, □Fuß und Cubikfuß.
- „ 84: Das Verhältniß des Oldenburgischen Fußes, □Fußes und Cubikfußes zu dem Meter, Bremischen, Preußischen, Hannoverschen und Englischen Fußmaaß von 0,001 Fuß und $\frac{1}{12}$ Zoll bis zu 1000 Fuß, □Fuß und Cubikfuß.
- „ 104: Das Verhältniß des Englischen Fußes, □Fußes und Cubikfußes zu dem Meter, Bremischen, Preußischen, Hannoverschen und Oldenburgischen Fußmaaß von 0,001 Fuß und $\frac{1}{12}$ Zoll bis zu 1000 Fuß, □Fuß und Cubikfuß.

Ferner findet sich in den Tabellen das gegenseitige Verhältniß der Ruthen, □Ruthen, der Morgen, Aren zc., sowie der Schachtruthen u. s. w. berechnet.

Den Maaßtabelle ist die Reductionstafel einer Anzahl der am meisten vorkommenden echten Brüche in Decimalbrüche vorangestellt, um denjenigen, die mit derartigen Berechnungen nicht bekannt sind, den Gebrauch der Maaßtabelle zu erleichtern.

Auch mache ich diejenigen, denen die Rechnung mit Decimalbrüchen nicht geläufig ist, deren Erlernung gleichwohl für die Anwendung des neuen Maaßsystemes unerläßlich wird, auf das im Verlage von Franz Lobeck in Berlin erschienene „Hand- und Hülfstaschenbuch für das neue Maaß und Gewicht“, zugleich eine leicht faßliche Anweisung zum Gebrauch

der Decimalrechnung enthaltend, von Dr. W. Gallus, aufmerksam, welches zu dem Preise von $7\frac{1}{2}$ *Sgr.* durch alle Buchhandlungen zu beziehen ist.

Ferner findet sich auf pag. 121 eine Vergleichung der bekanntesten und gebräuchlichsten Meilenmaasse, bezogen auf die neue Norddeutsche Bundesmeile, sowie auf pag. 122 u. 123 eine Zusammenstellung verschiedener nicht in die nachstehenden Vergleichungstabellen aufgenommener Fußmaasse.

Bei der Berechnung ist mit der äußersten Sorgfalt zu Werke gegangen, so daß man wohl berechtigt ist, die absolute Richtigkeit der Tabellen anzunehmen. Sollte Jemand dennoch auf einen Fehler stoßen, so würde der Herausgeber es dankbar anerkennen, wenn der Entdecker ihn davon in Kenntniß setzen und dadurch die Berichtigung veranlassen wollte.

Die Berechnungen sämtlicher Tabellen sind mit 6 Decimalstellen ausgeführt, der Einfachheit und des bequemeren Gebrauches wegen sind aber die berechneten Werthe, je nach deren Größe, auf 5, 4 resp. 3 Decimalstellen abgekürzt, wobei die 3te, 4te resp. 5te Decimalstelle um eine Einheit erhöht wurde, wenn die gestrichene 4te, 5te oder 6te Decimale mehr als 5 betrug.

Wie gering der Einfluß dieses Verfahrens auf die Richtigkeit selbst einer größeren Rechnung ist, möge aus nachstehendem Beispiele erhellen.

Auf pag. 3 ist ein Beispiel angeführt, nach welchem 3693,723 Cubikmeter den Tabellen nach 152464,96903 Cubikfuß Bremisch und 130449,76785 Cubikfuß Englisch ergeben. Reducirt man nun dieses Maaß von 3693,723 Cubikmeter direct mit der auf pag. 22 (unten) angegebenen Zahl von 41,2768, resp. mit der auf pag. 104 angegebenen von 35,316608, so erhält man

152465,065526 Cubikfuß Brem., resp. 130449,76725 Cubikfuß Engl., was im ersten Falle, wo nur mit 4 Decimalstellen gerechnet wurde, eine Differenz von 0,09649 (etwa $\frac{1}{10}$), im zweiten Falle, wo mit 6 Decimalen gerechnet wurde, eine solche von nur 0,00060 Cubikfuß ergibt.

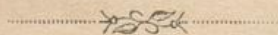

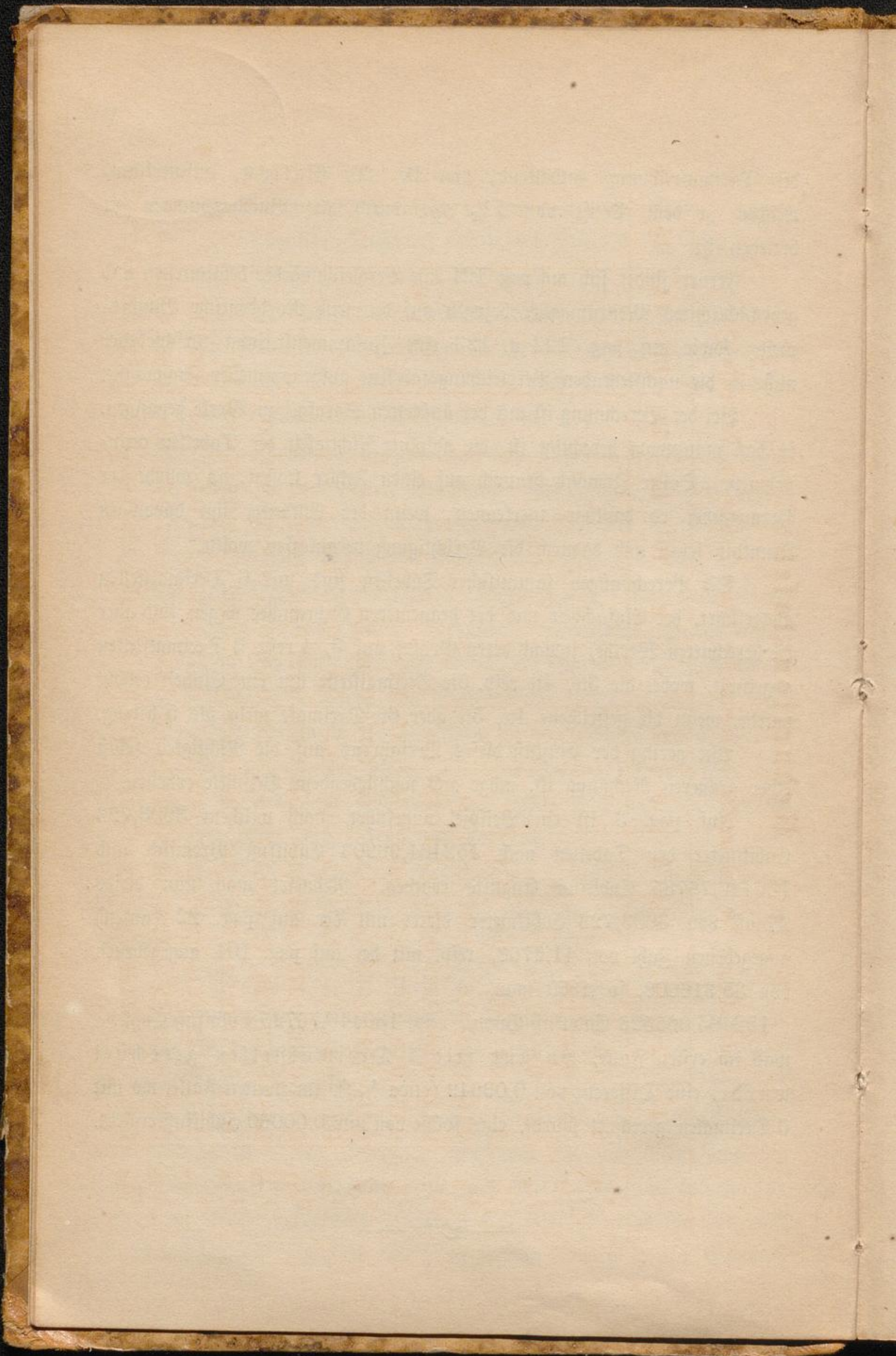

Reductionstafel

einer Anzahl der am meisten vorkommenden echten Brüche in Decimalbrüche.

	1	2	3	4	5	6	7	8	9	10	11	12	13	14	15	16
$\frac{1}{2}$	0,5	1,0														
$\frac{1}{3}$	0,333	0,667	1,0													
$\frac{1}{4}$	0,25	0,5	0,75	1,0												
$\frac{1}{5}$	0,2	0,4	0,6	0,8	1,0											
$\frac{1}{6}$	0,167	0,333	0,5	0,667	0,833	1,0										
$\frac{1}{7}$	0,143	0,286	0,429	0,571	0,714	0,857	1,0									
$\frac{1}{8}$	0,125	0,25	0,375	0,5	0,625	0,75	0,875	1,0								
$\frac{1}{9}$	0,111	0,222	0,333	0,444	0,556	0,667	0,778	0,889	1,0							
$\frac{1}{10}$	0,1	0,2	0,3	0,4	0,5	0,6	0,7	0,8	0,9	1,0						
$\frac{1}{11}$	0,091	0,182	0,273	0,364	0,455	0,545	0,636	0,727	0,818	0,909	1,0					
$\frac{1}{12}$	0,083	0,167	0,25	0,333	0,417	0,5	0,583	0,667	0,75	0,833	0,917	1,0				
$\frac{1}{13}$	0,077	0,154	0,231	0,308	0,385	0,462	0,538	0,615	0,692	0,769	0,846	0,923	1,0			
$\frac{1}{14}$	0,071	0,143	0,214	0,286	0,357	0,429	0,5	0,571	0,643	0,714	0,786	0,857	0,929	1,0		
$\frac{1}{15}$	0,067	0,133	0,2	0,267	0,333	0,4	0,467	0,535	0,6	0,667	0,733	0,8	0,867	0,933	1,0	
$\frac{1}{16}$	0,063	0,125	0,188	0,25	0,313	0,375	0,438	0,5	0,563	0,625	0,688	0,75	0,813	0,875	0,938	1,0



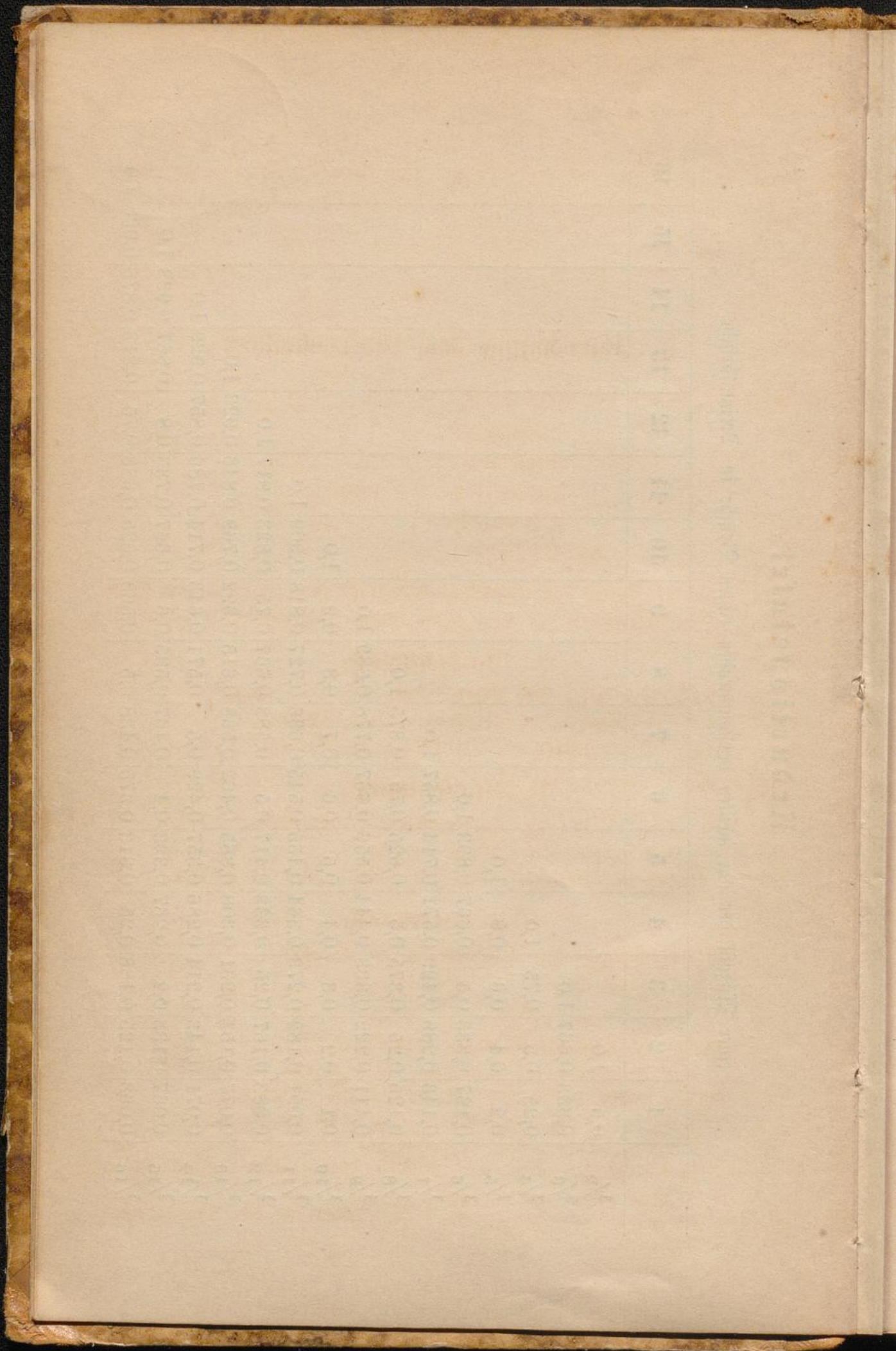

I. Umrechnung des Metermaasses

(Längen-, Flächen- und Körpermaasses) in:

Bremisches	}	Fußmaass.
Preussisches		
Hannoversches		
Oldenburgisches		
und Englisches		

Nach der Maass- und Gewichtsordnung für den Norddeutschen Bund vom 17. August 1868 ist das neue Bundesmaass folgendermaßen festgestellt:

A. Längenmaass.

Die Einheit bildet das Meter (Stab).

1 Meter = 100 Centimeter (Neuzoll),
1 Centimeter = 10 Millimeter (Strich).

B. Flächenmaass.

Die Einheit bildet das Quadratmeter (Quadratstab).

100 Quadratmeter heißen das Ar,
10000 Quadratmeter oder 100 Aren heißen das Hektar.

C. Körpermaass.

Die Grundlage bildet das Cubikmeter (Cubikstab).

Zu den nachstehenden Tabellen ist berechnet:

- Das Verhältniß der Millimeter 1 bis 1000 zu den Zollen der vorangeführten Längen-, Flächen- und Körpermaasse;
- Das Verhältniß der Meter 0,001 bis 1000 zu den Füßen (Längen-, Flächen- und Körpermaasse);
- Verhältniß der Meter und \square Meter 1 bis 1000 zu den Ruthen (Längen- und Flächenmaasse);
- Verhältniß der Cubikmeter 1 bis 1000 zu den Schachtruthen, Pütten &c.

Das Verhältniß des Meters zu den einzelnen oben angeführten Maaßen geht aus der nachstehenden Tabelle hervor; als Annäherungswerte sind in Beziehung auf das Bremische Maaß folgende Angaben zu machen:

a. Längenmaaß.

4 Millimeter	=	$\frac{1}{6}$	Zoll Brem.
8	"	=	$\frac{1}{3}$ "
5 Centimeter	=	2	"
70	"	=	29 " (= 2' 5")
1 Meter	=	3 Fuß	5 $\frac{1}{2}$ Zoll
10	"	=	34 $\frac{1}{2}$ Fuß.

b. Flächenmaaß.

6 □Centimeter	=	1	□Zoll Brem.
70	"	=	12 "
1000	"	=	172 " (= 1 □' 28 □")
1 □Meter	=	12	□Fuß
6	"	=	71 $\frac{2}{3}$ " (= 71 □' 96 □").

c. Körpermaaß.

7 Cubiccentimeter	=	$\frac{1}{2}$	Cubiczoll Brem.
50	"	=	3 $\frac{1}{2}$ "
800	"	=	57 "
6000	"	=	500 "
1 Cubikmeter	=	41 $\frac{1}{4}$	Cubikfuß
11	"	=	454 "

Zur Erläuterung des Gebrauches der nachstehenden Tabellen mögen folgende Beispiele dienen:

1) Für das Längenmaaß.

a. 2324,739 Meter ergeben in Fußmaaß:

	I. Bremisches Maaß.	II. Oldenburgisches Maaß.
1000 Meter	= 3455,959 Fuß.	3379,758 Fuß.
1000 "	= 3455,959 "	3379,758 "
300 "	= 1036,788 "	1013,927 "
24 "	= 82,943 "	81,114 "
0,7 "	= 2,4192 "	2,3658 "
0,03 "	= 0,1037 "	0,1014 "
0,009 "	= 0,0311 "	0,0304 "
	<u>8034,2030 Fuß Brem.</u>	<u>7857,0546 Fuß Oldb.</u>

b. 728 Millimeter ergeben in Zollmaaß:

700 Millimeter	=	29,0301 Zoll.	28,3900 Zoll.
20 "	=	0,8294 "	0,8111 "
8 "	=	0,3318 "	0,3244 "
		<u>30,1913 Zoll Brem.</u>	<u>29,5255 Zoll Oldb.</u>

2) Für das Flächenmaaß.

c. 76 Aren und 73,52 □Meter ergeben in Morgen:

		I. Bremisches Maaß.	II. Preussisches Maaß.
70	Aren	= 2,722 Morgen.	2,741 Morgen.
6	"	= 0,233 "	0,235 "
0,7	"	= 0,0272 "	0,0274 "
0,03	"	= 0,00117 "	0,00117 "
0,005	"	= 0,000194 "	0,000196 "
0,0002	"	= 0,0000078 "	0,0000078 "
		<u>2,9835718 Mrg. Brem.</u>	<u>3,0047738 Mrg. Preuß.</u>

d. 736,2 □Meter ergeben in □Fuß resp. □Ruthen:

700	□Meter	= 8360,557 □Fuß.	7106,309 □Fuß.
36	"	= 429,972 "	365,467 "
0,2	"	= 2,3887 "	2,0304 "
		<u>8792,9177 □Fuß Brm.</u>	<u>7473,8064 □Fuß Prß.</u>

700	□Meter	= 32,666 □Ruthen.	49,349 □Ruthen.
30	"	= 1,400 "	2,115 "
6	"	= 0,280 "	0,423 "
0,2	"	= 0,0093 "	0,0141 "
		<u>34,3553 □Rth. Brm.</u>	<u>51,9011 □Rth. Prß.</u>

3) Für das Körpermaaß.

e. 3693,723 Cubikmeter ergeben in Cubikfüßen:

		I. Bremisches Maaß.	II. Englisches Maaß.
1000	Cubikmeter	= 41276,774 Cubikfuß.	35316,608 Cubikfuß.
1000	"	= 41276,774 "	35316,608 "
1000	"	= 41276,774 "	35316,608 "
600	"	= 24766,064 "	21189,965 "
93	"	= 3838,740 "	3284,445 "
0,7	"	= 28,8937 "	24,7216 "
0,02	"	= 0,8255 "	0,7063 "
0,003	"	= 0,12383 "	0,10595 "
		<u>152464,96903 Cubf. Br.</u>	<u>130449,76785 Cubf. Engl.</u>

.....*SSK*.....

Längenmaß.

Bundes-Maß.		Bremer.	Preuß.	Hannov.	Oldemb.	Engl.
Millimeter.		Zoll.	Zoll.	Zoll.	Zoll.	Zoll.
Millimeter (Strich)						
1		0,0415	0,0382	0,0411	0,0406	0,0394
2		0,0829	0,0765	0,0822	0,0811	0,0787
3		0,1244	0,1147	0,1232	0,1217	0,1181
4		0,1659	0,1529	0,1643	0,1622	0,1575
5		0,2074	0,1912	0,2054	0,2028	0,1969
6		0,2488	0,2294	0,2465	0,2433	0,2362
7		0,2903	0,2676	0,2876	0,2839	0,2756
8		0,3318	0,3058	0,3286	0,3244	0,3150
9	Centimeter (Neuzoll)	0,3732	0,3441	0,3697	0,3650	0,3543
10 =	1	0,4147	0,3823	0,4108	0,4056	0,3937
20 =	2	0,8294	0,7647	0,8216	0,8111	0,7874
30 =	3	1,2441	1,1470	1,2325	1,2167	1,1811
40 =	4	1,6588	1,5294	1,6433	1,6223	1,5748
50 =	5	2,0736	1,9117	2,0541	2,0279	1,9685
60 =	6	2,4883	2,2940	2,4649	2,4334	2,3622
70 =	7	2,9030	2,6764	2,8757	2,8390	2,7559
80 =	8	3,3177	3,0587	3,2866	3,2446	3,1496
90 =	9	3,7324	3,4411	3,6974	3,6501	3,5433
100 =	10	4,1472	3,8234	4,1083	4,0557	3,9371
200 =	20	8,2943	7,6469	8,2165	8,1114	7,8742
300 =	30	12,4415	11,4703	12,3248	12,1671	11,8112
400 =	40	16,5886	15,2938	16,4330	16,2228	15,7483
500 =	50	20,7358	19,1172	20,5413	20,2786	19,6854
600 =	60	24,8829	22,9406	24,6496	24,3343	23,6225
700 =	70	29,0301	26,7641	28,7578	28,3900	27,5596
800 =	80	33,1772	30,5875	32,8661	32,4457	31,4966
900 =	90	37,3244	34,4110	36,9743	36,5014	35,4337
1000 =	100					
	= 1 Meter	41,4715	38,2344	41,0826	40,5571	39,3708
		= 3,4560 ſß.	3,1862 ſß.	3,4235 ſß.	3,3798 ſß.	3,2809 ſß.

Bundes-Maaß.	Bremer.	Preuß.	Hannob.	Oldenb.	Engl.
Meter.	Fuß.	Fuß.	Fuß.	Fuß.	Fuß.
0,001	0,00346	0,00319	0,00342	0,00338	0,00328
0,002	0,00691	0,00637	0,00685	0,00676	0,00656
0,003	0,01037	0,00956	0,01027	0,01014	0,00984
0,004	0,01382	0,01274	0,01369	0,01352	0,01312
0,005	0,01728	0,01593	0,01712	0,01690	0,01640
0,006	0,02074	0,01912	0,02054	0,02028	0,01969
0,007	0,02419	0,02230	0,02396	0,02366	0,02297
0,008	0,02765	0,02549	0,02739	0,02704	0,02625
0,009	0,03110	0,02868	0,03081	0,03042	0,02953
0,01	0,0346	0,0319	0,0342	0,0338	0,0328
0,02	0,0691	0,0637	0,0685	0,0676	0,0656
0,03	0,1037	0,0956	0,1027	0,1014	0,0984
0,04	0,1382	0,1274	0,1369	0,1352	0,1312
0,05	0,1728	0,1593	0,1712	0,1690	0,1640
0,06	0,2074	0,1912	0,2054	0,2028	0,1969
0,07	0,2419	0,2230	0,2396	0,2366	0,2297
0,08	0,2765	0,2549	0,2739	0,2704	0,2625
0,09	0,3110	0,2868	0,3081	0,3042	0,2953
0,1	0,3456	0,3186	0,3424	0,3380	0,3281
0,2	0,6912	0,6372	0,6847	0,6760	0,6562
0,3	1,0368	0,9559	1,0271	1,0139	0,9843
0,4	1,3824	1,2745	1,3694	1,3519	1,3124
0,5	1,7280	1,5931	1,7118	1,6899	1,6405
0,6	2,0736	1,9117	2,0541	2,0279	1,9685
0,7	2,4192	2,2303	2,3965	2,3658	2,2966
0,8	2,7648	2,5490	2,7388	2,7038	2,6247
0,9	3,1104	2,8676	3,0812	3,0418	2,9528
1	3,456	3,186	3,424	3,380	3,281
2	6,912	6,372	6,847	6,760	6,562
3	10,368	9,559	10,271	10,139	9,843
4	13,824	12,745	13,694	13,519	13,124
5	17,280	15,931	17,118	16,899	16,405
6	20,736	19,117	20,541	20,279	19,685
7	24,192	22,303	23,965	23,658	22,966
8	27,648	25,490	27,388	27,038	26,247
9	31,104	28,676	30,812	30,418	29,528
10	34,560	31,862	34,235	33,798	32,809
11	38,016	35,048	37,659	37,177	36,090
12	41,472	38,234	41,083	40,557	39,371
13	44,927	41,421	44,506	43,937	42,652
14	48,383	44,607	47,930	47,317	45,933
15	51,839	47,793	51,353	50,696	49,214

Bundes-Maaß.	Bremer.	Preuß.	Hannob.	Oldenb.	Engl.
Meter.	Fuß.	Fuß.	Fuß.	Fuß.	Fuß.
16	55,295	50,979	54,777	54,076	52,494
17	58,751	54,165	58,200	57,456	55,775
18	62,207	57,352	61,624	60,836	59,056
19	65,663	60,538	65,047	64,215	62,337
20	69,119	63,724	68,471	67,595	65,618
21	72,575	66,910	71,895	70,975	68,899
22	76,031	70,096	75,318	74,355	72,180
23	79,487	73,283	78,742	77,734	75,461
24	82,943	76,469	82,165	81,114	78,742
25	86,399	79,655	85,589	84,494	82,023
26	89,855	82,841	89,012	87,874	85,303
27	93,311	86,027	92,436	91,253	88,584
28	96,767	89,214	95,859	94,633	91,865
29	100,223	92,400	99,283	98,013	95,146
30	103,679	95,586	102,706	101,393	98,427
31	107,135	98,772	106,130	104,772	101,708
32	110,591	101,958	109,554	108,152	104,989
33	114,047	105,145	112,977	111,532	108,270
34	117,503	108,331	116,401	114,912	111,551
35	120,959	111,517	119,824	118,292	114,832
36	124,415	114,703	123,248	121,671	118,112
37	127,870	117,889	126,671	125,051	121,393
38	131,326	121,076	130,095	128,431	124,674
39	134,782	124,262	133,518	131,811	127,955
40	138,238	127,448	136,942	135,190	131,236
41	141,694	130,634	140,365	138,570	134,517
42	145,150	133,820	143,789	141,950	137,798
43	148,606	137,007	147,213	145,330	141,079
44	152,062	140,193	150,636	148,709	144,360
45	155,518	143,379	154,060	152,089	147,641
46	158,974	146,565	157,483	155,469	150,921
47	162,430	149,751	160,907	158,849	154,202
48	165,886	152,938	164,330	162,228	157,483
49	169,342	156,124	167,754	165,608	160,764
50	172,798	159,310	171,177	168,988	164,045
51	176,254	162,496	174,601	172,367	167,326
52	179,710	165,682	178,024	175,747	170,607
53	183,166	168,869	181,448	179,127	173,888
54	186,622	172,055	184,872	182,507	177,169
55	190,078	175,241	188,295	185,887	180,450
56	193,534	178,427	191,719	189,266	183,730
57	196,990	181,613	195,142	192,646	187,011

Bundes-Maaß.	Bremer.	Preuß.	Hannov.	Oldenb.	Engl.
Meter.	Fuß.	Fuß.	Fuß.	Fuß.	Fuß.
58	200,446	184,799	198,566	196,026	190,292
59	203,902	187,986	201,989	199,406	193,573
60	207,358	191,172	205,413	202,785	196,854
61	210,813	194,358	208,836	206,165	200,135
62	214,269	197,544	212,260	209,545	203,416
63	217,725	200,731	215,684	212,925	206,697
64	221,181	203,917	219,107	216,305	209,978
65	224,637	207,103	222,531	219,684	213,259
66	228,093	210,289	225,954	223,064	216,539
67	231,549	213,475	229,378	226,444	219,820
68	235,005	216,662	232,801	229,824	223,101
69	238,461	219,848	236,225	233,203	226,382
70	241,917	223,034	239,648	236,583	229,663
71	245,373	226,220	243,072	239,963	232,944
72	248,829	229,406	246,495	243,343	236,225
73	252,285	232,593	249,919	246,722	239,506
74	255,741	235,779	253,343	250,102	242,787
75	259,197	238,965	256,766	253,482	246,068
76	262,653	242,151	260,190	256,862	249,348
77	266,109	245,337	263,613	260,241	252,629
78	269,565	248,524	267,037	263,621	255,910
79	273,021	251,710	270,460	267,001	259,191
80	276,477	254,896	273,884	270,381	262,472
81	279,933	258,082	277,307	273,760	265,753
82	283,389	261,268	280,731	277,140	269,034
83	286,845	264,455	284,154	280,520	272,315
84	290,301	267,641	287,578	283,900	275,596
85	293,757	270,827	291,002	287,279	278,877
86	297,212	274,013	294,425	290,659	282,157
87	300,668	277,199	297,849	294,039	285,438
88	304,124	280,386	301,272	297,419	288,719
89	307,580	283,572	304,696	300,798	292,000
90	311,036	286,758	308,119	304,178	295,281
91	314,492	289,944	311,543	307,558	298,562
92	317,948	293,130	314,966	310,938	301,843
93	321,404	296,317	318,390	314,317	305,124
94	324,860	299,503	321,814	317,697	308,405
95	328,316	302,689	325,237	321,077	311,686
96	331,772	305,875	328,661	324,457	314,966
97	335,228	309,061	332,084	327,837	318,247
98	338,684	312,248	335,508	331,216	321,528
99	342,140	315,434	338,931	334,596	324,809

Bundes-Maaß.	Bremer.	Preuß.	Hannov.	Oldenb.	Engl.
Meter.	Fuß.	Fuß.	Fuß.	Fuß.	Fuß.
100	345,596	318,620	342,355	337,976	328,090
200	691,192	637,240	684,710	675,952	656,180
300	1036,788	955,860	1027,064	1013,927	984,270
400	1382,384	1274,480	1369,419	1351,903	1312,360
500	1727,980	1593,100	1711,774	1689,879	1640,450
600	2073,575	1911,720	2054,129	2027,855	1968,540
700	2419,171	2230,340	2396,484	2365,831	2296,630
800	2764,767	2548,960	2738,838	2703,806	2624,720
900	3110,363	2867,580	3081,193	3041,782	2952,810
1000	3455,959	3186,200	3423,548	3379,758	3280,900

Bundes-Maaß.	Bremer.	Preuß.	Hannov.	Oldenb.
Meter.	Ruthen à 16'	Ruthen à 12'	Ruthen à 16'	Ruthen à 10'
1	0,216	0,266	0,214	0,338
2	0,432	0,531	0,428	0,676
3	0,648	0,797	0,642	1,014
4	0,864	1,062	0,856	1,352
5	1,080	1,328	1,070	1,690
6	1,296	1,593	1,284	2,028
7	1,512	1,859	1,498	2,366
8	1,728	2,124	1,712	2,704
9	1,944	2,390	1,926	3,042
10	2,160	2,655	2,140	3,380
20	4,320	5,310	4,279	6,760
30	6,480	7,966	6,419	10,139
40	8,640	10,621	8,559	13,519
50	10,800	13,276	10,699	16,899
60	12,960	15,931	12,838	20,279
70	15,120	18,586	14,978	23,658
80	17,280	21,241	17,118	27,038
90	19,440	23,897	19,257	30,418
100	21,600	26,552	21,397	33,798
200	43,199	53,103	42,794	67,595
300	64,799	79,655	64,192	101,393
400	86,399	106,207	85,589	135,190
500	107,999	132,758	106,986	168,988
600	129,598	159,310	128,383	202,785
700	151,198	185,862	149,780	236,583
800	172,798	212,413	171,177	270,380
900	194,440	238,965	192,575	304,178
1000	215,997	265,517	213,972	337,975



Flächenmaß.

Bundes-Maaf.		Bremer	Preuß.	Hannov.	Oldenb.	Engl.
□ Millimeter und □ Centimeter.		□ Zoll.	□ Zoll.	□ Zoll.	□ Zoll.	□ Zoll.
□ Millim. (Strich)						
1		0,0017	0,0015	0,0017	0,0016	0,0016
2		0,0034	0,0029	0,0034	0,0033	0,0031
3		0,0052	0,0044	0,0051	0,0049	0,0047
4		0,0069	0,0058	0,0067	0,0066	0,0062
5		0,0086	0,0073	0,0084	0,0082	0,0078
6		0,0103	0,0088	0,0101	0,0099	0,0093
7		0,0120	0,0102	0,0118	0,0115	0,0109
8		0,0138	0,0117	0,0135	0,0132	0,0124
9		0,0155	0,0131	0,0152	0,0148	0,0140
10		0,0172	0,0146	0,0169	0,0164	0,0155
20		0,0344	0,0292	0,0338	0,0329	0,0310
30		0,0516	0,0439	0,0506	0,0493	0,0465
40		0,0688	0,0585	0,0675	0,0658	0,0620
50		0,0860	0,0731	0,0844	0,0822	0,0775
60		0,1032	0,0877	0,1013	0,0987	0,0930
70		0,1204	0,1023	0,1181	0,1151	0,1085
80		0,1376	0,1169	0,1350	0,1316	0,1240
90		0,1548	0,1316	0,1519	0,1480	0,1395
100	□ Centim. (Neuzoll)	0,1720	0,1462	0,1688	0,1645	0,1550
200	= 2	0,3440	0,2924	0,3376	0,3290	0,3100
300	= 3	0,5160	0,4386	0,5063	0,4935	0,4650
400	= 4	0,6880	0,5847	0,6751	0,6580	0,6200
500	= 5	0,8599	0,7309	0,8439	0,8224	0,7750
600	= 6	1,0319	0,8771	1,0127	0,9869	0,9300
700	= 7	1,2039	1,0233	1,1814	1,1514	1,0850
800	= 8	1,3759	1,1695	1,3502	1,3159	1,2400
900	= 9	1,5479	1,3157	1,5190	1,4804	1,3950
1000	= 10	1,7199	1,4619	1,6878	1,6449	1,5501
2000	= 20	3,4398	2,9237	3,3756	3,2898	3,1001
3000	= 30	5,1597	4,3856	5,0633	4,9346	4,6502
4000	= 40	6,8795	5,8475	6,7511	6,5795	6,2002
5000	= 50	8,5994	7,3094	8,4389	8,2244	7,7503
6000	= 60	10,3193	8,7712	10,1267	9,8693	9,3004
7000	= 70	12,0392	10,2331	11,8144	11,5142	10,8504
8000	= 80	13,7591	11,6950	13,5022	13,1591	12,4005
9000	= 90	15,4790	13,1569	15,1900	14,8039	13,9505

Bundes-Maaß.		Bremer.	Preuß.	Hannov.	Oldenb.	Engl.
<input type="checkbox"/> Millim. (Strich)	<input type="checkbox"/> Centim. (Neuzoll)	<input type="checkbox"/> Zoll.	<input type="checkbox"/> Zoll.	<input type="checkbox"/> Zoll.	<input type="checkbox"/> Zoll.	<input type="checkbox"/> Zoll.
10000 =	100	17,1989	14,6187	16,8778	16,4488	15,5006
20000 =	200	34,3977	29,2375	33,7556	32,8977	31,0012
30000 =	300	51,5966	43,8562	50,6333	49,3465	46,5018
40000 =	400	68,7954	58,4750	67,5111	65,7953	62,0024
50000 =	500	85,9943	73,0937	84,3889	82,2442	77,5030
60000 =	600	103,1932	87,7124	101,2667	98,6930	93,0036
70000 =	700	120,3920	102,3312	118,1444	115,1418	108,5041
80000 =	800	137,5909	116,9499	135,0222	131,5907	124,0047
90000 =	900	154,7897	131,5687	151,9000	148,0395	139,5053
100000 =	1000	171,9886	146,1874	168,7778	164,4883	155,0059
200000 =	2000	343,9772	292,3748	337,5556	328,9766	310,0118
300000 =	3000	515,9658	438,5623	506,3333	493,4650	465,0178
400000 =	4000	687,9544	584,7497	675,1111	657,9533	620,0237
500000 =	5000	859,9430	730,9371	843,8889	822,4416	775,0296
600000 =	6000	1031,9316	877,1245	1012,6667	986,9299	930,0355
700000 =	7000	1203,9202	1023,3119	1181,4444	1151,4182	1085,0414
800000 =	8000	1375,9088	1169,4993	1350,2222	1315,9066	1240,0474
900000 =	9000	1547,8974	1315,6868	1519,0000	1480,3949	1395,0533
1000000 =	10000					
	= 1 <input type="checkbox"/> Meter	1719,8860	1461,8742	1687,7778	1644,8832	1550,0592
	=	11,9437 <input type="checkbox"/>	10,1519 <input type="checkbox"/>	11,7207 <input type="checkbox"/>	11,4228 <input type="checkbox"/>	10,7643 <input type="checkbox"/>
<input type="checkbox"/> Meter.	<input type="checkbox"/> Fuß.	<input type="checkbox"/> Fuß.	<input type="checkbox"/> Fuß.	<input type="checkbox"/> Fuß.	<input type="checkbox"/> Fuß.	
0,001	0,01194	0,01015	0,01172	0,01142	0,01076	
0,002	0,02389	0,02030	0,02344	0,02285	0,02153	
0,003	0,03583	0,03046	0,03516	0,03427	0,03229	
0,004	0,04777	0,04061	0,04688	0,04569	0,04306	
0,005	0,05972	0,05076	0,05860	0,05711	0,05382	
0,006	0,07166	0,06091	0,07032	0,06854	0,06459	
0,007	0,08361	0,07106	0,08204	0,07996	0,07535	
0,008	0,09555	0,08121	0,09377	0,09138	0,08611	
0,009	0,10749	0,09137	0,10549	0,10280	0,09688	
0,01	0,1194	0,1015	0,1172	0,1142	0,1076	
0,02	0,2389	0,2030	0,2344	0,2285	0,2153	
0,03	0,3583	0,3046	0,3516	0,3427	0,3229	
0,04	0,4777	0,4061	0,4688	0,4569	0,4306	
0,05	0,5972	0,5076	0,5860	0,5711	0,5382	
0,06	0,7166	0,6091	0,7032	0,6854	0,6459	
0,07	0,8361	0,7106	0,8204	0,7996	0,7535	
0,08	0,9555	0,8121	0,9377	0,9138	0,8611	
0,09	1,0749	0,9137	1,0549	1,0280	0,9688	

Bundes-Maaß.	Bremer.	Preuß.	Hannob.	Oldenb.	Engl.
□ Meter.	□ Fuß.	□ Fuß.	□ Fuß.	□ Fuß.	□ Fuß.
0,1	1,1944	1,0152	1,1721	1,1423	1,0764
0,2	2,3887	2,0304	2,3441	2,2846	2,1529
0,3	3,5831	3,0456	3,5162	3,4268	3,2293
0,4	4,7775	4,0607	4,6883	4,5691	4,3057
0,5	5,9718	5,0759	5,8603	5,7114	5,3822
0,6	7,1662	6,0911	7,0324	6,8537	6,4586
0,7	8,3606	7,1063	8,2045	7,9959	7,5350
0,8	9,5549	8,1215	9,3765	9,1382	8,6114
0,9	10,7493	9,1367	10,5486	10,2805	9,6879
1	11,944	10,152	11,721	11,423	10,764
2	23,887	20,304	23,441	22,846	21,529
3	35,831	30,456	35,162	34,268	32,293
4	47,775	40,607	46,883	45,691	43,057
5	59,718	50,759	58,603	57,114	53,822
6	71,662	60,911	70,324	68,537	64,586
7	83,606	71,063	82,045	79,959	75,350
8	95,549	81,215	93,765	91,382	86,114
9	107,493	91,367	105,486	102,805	96,879
10	119,437	101,519	117,207	114,228	107,643
11	131,380	111,671	128,927	125,650	118,407
12	143,324	121,822	140,648	137,073	129,172
13	155,267	131,974	152,369	148,496	139,936
14	167,211	142,126	164,090	159,919	150,700
15	179,155	152,278	175,810	171,341	161,465
16	191,098	162,430	187,531	182,764	172,229
17	203,042	172,582	199,252	194,187	182,993
18	214,986	182,734	210,972	205,610	193,757
19	226,929	192,886	222,693	217,033	204,522
20	238,873	203,037	234,414	228,455	215,286
21	250,817	213,189	246,134	239,878	226,050
22	262,760	223,341	257,855	251,301	236,815
23	274,704	233,493	269,576	262,724	247,579
24	286,648	243,645	281,296	274,146	258,343
25	298,591	253,797	293,017	285,569	269,108
26	310,535	263,949	304,738	296,992	279,872
27	322,479	274,100	316,458	308,415	290,636
28	334,422	284,252	328,179	319,837	301,401
29	346,366	294,404	339,900	331,260	312,165
30	358,310	304,556	351,620	342,683	322,929
31	370,253	314,708	363,341	354,106	333,693
32	382,197	324,860	375,062	365,528	344,458
33	394,141	335,012	386,782	376,951	355,222

Bundes-Maaß.	Bremer.	Preuß.	Hannov.	Oldenb.	Engl.
□Meter.	□Fuß.	□Fuß.	□Fuß.	□Fuß.	□Fuß.
34	406,084	345,164	398,503	388,374	365,986
35	418,028	355,315	410,224	399,797	376,751
36	429,972	365,467	421,944	411,220	387,515
37	441,915	375,619	433,665	422,642	398,279
38	453,859	385,771	445,386	434,065	409,044
39	465,802	395,923	457,107	445,488	419,808
40	477,746	406,075	468,827	456,911	430,572
41	489,690	416,227	480,548	468,333	441,337
42	501,633	426,379	492,269	479,756	452,101
43	513,577	436,530	503,989	491,179	462,865
44	525,521	446,682	515,710	502,602	473,629
45	537,464	456,834	527,431	514,024	484,394
46	549,408	466,986	539,151	525,447	495,158
47	561,352	477,138	550,872	536,870	505,922
48	573,295	487,290	562,593	548,293	516,687
49	585,239	497,442	574,313	559,715	527,451
50	597,183	507,594	586,034	571,138	538,215
51	609,126	517,745	597,755	582,561	548,980
52	621,070	527,897	609,475	593,984	559,744
53	633,014	538,049	621,196	605,406	570,508
54	644,957	548,201	632,917	616,829	581,272
55	656,901	558,353	644,637	628,252	592,037
56	668,845	568,505	656,358	639,675	602,801
57	680,788	578,657	668,079	651,098	613,565
58	692,732	588,808	679,799	662,520	624,330
59	704,676	598,960	691,520	673,943	635,094
60	716,619	609,112	703,241	685,366	645,858
61	728,563	619,264	714,961	696,789	656,623
62	740,506	629,416	726,682	708,211	667,387
63	752,450	639,568	738,403	719,634	678,151
64	764,394	649,720	750,124	731,057	688,916
65	776,337	659,872	761,844	742,480	699,680
66	788,281	670,023	773,565	753,902	710,444
67	800,225	680,175	785,286	765,325	721,208
68	812,168	690,327	797,006	776,748	731,973
69	824,112	700,479	808,727	788,171	742,737
70	836,056	710,631	820,448	799,593	753,501
71	847,999	720,783	832,168	811,016	764,266
72	859,943	730,935	843,889	822,439	775,030
73	871,887	741,087	855,610	833,862	785,794
74	883,830	751,238	867,330	845,285	796,559
75	895,774	761,390	879,051	856,707	807,323

Bundes-Maaß.	Bremer.	Preuß.	Hannov.	Oldenb.	Engl.
□ Meter.	□ Fuß.	□ Fuß.	□ Fuß.	□ Fuß.	□ Fuß.
76	907,718	771,542	890,772	868,130	818,087
77	919,661	781,694	902,492	879,553	828,851
78	931,605	791,846	914,213	890,976	839,616
79	943,549	801,998	925,934	902,398	850,380
80	955,492	812,150	937,654	913,821	861,144
81	967,436	822,301	949,375	925,244	871,909
82	979,380	832,453	961,096	936,667	882,673
83	991,323	842,605	972,816	948,089	893,437
84	1003,267	852,757	984,537	959,512	904,202
85	1015,211	862,909	996,258	970,935	914,966
86	1027,154	873,061	1007,978	982,358	925,730
87	1039,098	883,213	1019,699	993,780	936,495
88	1051,041	893,365	1031,420	1005,203	947,259
89	1062,985	903,516	1043,141	1016,626	958,023
90	1074,929	913,668	1054,861	1028,049	968,787
91	1086,872	923,820	1066,582	1039,472	979,552
92	1098,816	933,972	1078,303	1050,894	990,316
93	1110,760	944,124	1090,023	1062,317	1001,080
94	1122,703	954,276	1101,744	1073,740	1011,845
95	1134,647	964,428	1113,465	1085,163	1022,609
96	1146,591	974,580	1125,185	1096,585	1033,373
97	1158,534	984,731	1136,906	1108,008	1044,138
98	1170,478	994,883	1148,627	1119,431	1054,902
99	1182,422	1005,035	1160,347	1130,854	1065,666
100	1194,365	1015,187	1172,068	1142,276	1076,431
200	2388,731	2030,374	2344,136	2284,553	2152,861
300	3583,096	3045,561	3516,204	3426,829	3229,292
400	4777,461	4060,748	4688,272	4569,106	4305,722
500	5971,827	5075,935	5860,340	5711,382	5382,153
600	7166,192	6091,122	7032,408	6853,658	6458,583
700	8360,557	7106,309	8204,476	7995,935	7535,014
800	9554,922	8121,496	9376,544	9138,211	8611,444
900	10749,288	9136,683	10548,612	10280,488	9687,875
1000	11943,653	10151,870	11720,680	11422,764	10764,305

Bundes-Maaß.	Bremer.	Preuß.	Hannov.	Oldenb.
□ Meter.	□ Ruthen à 256 □ Fuß.	□ Ruthen à 144 □ Fuß.	□ Ruthen à 256 □ Fuß.	□ Ruthen à 100 □ Fuß.
1	0,047	0,070	0,046	0,114
2	0,093	0,141	0,092	0,228
3	0,140	0,211	0,137	0,343
4	0,187	0,282	0,183	0,457

Bundes-Maaß. □Meter.	Bremer. □Ruthen à 256 □Fuß.	Preuß. □Ruthen à 144 □Fuß.	Hannob. □Ruthen à 256 □Fuß.	Oldenb. □Ruthen à 100 □Fuß.
5	0,233	0,352	0,229	0,571
6	0,280	0,423	0,275	0,685
7	0,327	0,493	0,320	0,800
8	0,373	0,564	0,366	0,914
9	0,420	0,634	0,412	1,028
10	0,467	0,705	0,458	1,142
20	0,933	1,410	0,916	2,285
30	1,400	2,115	1,374	3,427
40	1,867	2,820	1,831	4,569
50	2,333	3,525	2,289	5,711
60	2,800	4,230	2,747	6,854
70	3,267	4,935	3,205	7,996
80	3,733	5,640	3,663	9,138
90	4,200	6,345	4,121	10,281
100	4,667	7,050	4,578	11,423
200	9,333	14,100	9,157	22,846
300	14,000	21,150	13,735	34,268
400	18,666	28,200	18,314	45,691
500	23,333	35,250	22,892	57,114
600	28,000	42,299	27,470	68,537
700	32,666	49,349	32,049	79,960
800	37,333	56,399	36,627	91,382
900	41,999	63,449	41,206	102,805
1000	46,666	70,499	45,784	114,228

Ar.	Morgen à 120 □Ruthen.	Morgen à 180 □Ruthen.	Morgen à 120 □Ruthen.	Cataster-Zücl à 640 □Ruthen.
100 □Meter = 1 Ar	0,039	0,039	0,038	0,018
2	0,078	0,078	0,076	0,036
3	0,117	0,117	0,114	0,054
4	0,156	0,157	0,153	0,071
5	0,194	0,196	0,191	0,089
6	0,233	0,235	0,229	0,107
7	0,272	0,274	0,267	0,125
8	0,311	0,313	0,305	0,143
9	0,350	0,352	0,343	0,161
10	0,389	0,392	0,382	0,178
20	0,778	0,783	0,763	0,357
30	1,166	1,175	1,145	0,535
40	1,555	1,566	1,526	0,714
50	1,944	1,958	1,908	0,892

Bundes-Maaß. Aren und Hectaren.	Bremer. Morgen à 120 [Ruthen.]	Preuß. Morgen à 180 [Ruthen.]	Hannov. Morgen à 120 [Ruthen.]	Oldenb. Cataster-Züß à 640 [Ruthen.]
60 Aren	2,333	2,350	2,289	1,071
70	2,722	2,741	2,671	1,249
80	3,110	3,133	3,052	1,428
90	3,499	3,524	3,434	1,606
100 = 1 Hectar	3,888	3,916	3,815	1,785
2	7,776	7,832	7,630	3,570
3	11,664	11,748	11,445	5,354
4	15,552	15,664	15,260	7,139
5	19,440	19,580	19,075	8,924
6	23,328	23,496	22,890	10,709
7	27,216	27,412	26,705	12,494
8	31,104	31,328	30,520	14,278
9	34,992	35,244	34,335	16,063
10	38,888	39,166	38,155	17,848

Körpermaaß.

Bundes-Maaß. Cubik-Millimeter. (Strich.)	Bremer. Cubitzoll.	Preuß. Cubitzoll.	Hannov. Cubitzoll.	Oldenb. Cubitzoll.	Engl. Cubitzoll.
1	0,000071	0,000056	0,000069	0,000067	0,000061
2	0,000143	0,000112	0,000139	0,000133	0,000122
3	0,000214	0,000167	0,000208	0,000200	0,000183
4	0,000285	0,000223	0,000277	0,000267	0,000244
5	0,000357	0,000279	0,000347	0,000334	0,000305
6	0,000428	0,000335	0,000416	0,000400	0,000366
7	0,000499	0,000391	0,000485	0,000467	0,000427
8	0,000570	0,000446	0,000554	0,000534	0,000488
9	0,000642	0,000502	0,000624	0,000600	0,000549
10	0,000713	0,000559	0,000693	0,000667	0,000610
20	0,001426	0,001118	0,001386	0,001334	0,001220
30	0,002140	0,001677	0,002080	0,002001	0,001831
40	0,002853	0,002236	0,002773	0,002668	0,002441
50	0,003566	0,002795	0,003466	0,003336	0,003051
60	0,004279	0,003353	0,004159	0,004003	0,003661

Bundes-Maaß. Cubik-Millimeter und Cubik-Centimeter.	Bremer. Cubit Zoll.	Preuß. Cubit Zoll.	Hannov. Cubit Zoll.	Oldenb. Cubit Zoll.	Engl. Cubit Zoll.	
Cub.-Millim. (Strich)						
70	0,004992	0,003912	0,004852	0,004670	0,004271	
80	0,005706	0,004471	0,005546	0,005337	0,004882	
90	0,006419	0,005030	0,006239	0,006004	0,005492	
100	0,0071	0,0056	0,0069	0,0067	0,0061	
200	0,0143	0,0112	0,0139	0,0133	0,0122	
300	0,0214	0,0168	0,0208	0,0200	0,0183	
400	0,0285	0,0224	0,0277	0,0267	0,0244	
500	0,0357	0,0279	0,0347	0,0334	0,0305	
600	0,0428	0,0335	0,0416	0,0400	0,0366	
700	0,0499	0,0391	0,0485	0,0467	0,0427	
800	0,0571	0,0447	0,0555	0,0534	0,0488	
900	0,0642	0,0503	0,0624	0,0600	0,0549	
1000 =	1	0,0713	0,0559	0,0693	0,0667	0,0610
	2	0,1427	0,1118	0,1387	0,1334	0,1221
	3	0,2140	0,1677	0,2080	0,2001	0,1831
	4	0,2853	0,2236	0,2773	0,2668	0,2441
	5	0,3566	0,2795	0,3466	0,3336	0,3051
	6	0,4280	0,3354	0,4160	0,4003	0,3662
	7	0,4993	0,3913	0,4853	0,4670	0,4272
	8	0,5706	0,4471	0,5546	0,5337	0,4882
	9	0,6419	0,5030	0,6240	0,6004	0,5492
	10	0,7133	0,5589	0,6933	0,6671	0,6103
	20	1,4265	1,1179	1,3866	1,3342	1,2205
	30	2,1398	1,6768	2,0798	2,0013	1,8308
	40	2,8531	2,2357	2,7731	2,6685	2,4411
	50	3,5664	2,7947	3,4664	3,3356	3,0514
	60	4,2796	3,3536	4,1597	4,0027	3,6616
	70	4,9929	3,9126	4,8530	4,6698	4,2719
	80	5,7062	4,4715	5,5462	5,3369	4,8822
	90	6,4195	5,0304	6,2395	6,0040	5,4924
	100	7,1327	5,5894	6,9328	6,6712	6,1027
	200	14,2655	11,1787	13,8656	13,3423	12,2054
	300	21,3982	16,7681	20,7984	20,0135	18,3081
	400	28,5309	22,3575	27,7312	26,6846	24,4108
	500	35,6637	27,9469	34,6639	33,3558	30,5135
	600	42,7964	33,5362	41,5967	40,0269	36,6163
	700	49,9291	39,1256	48,5295	46,6981	42,7190
	800	57,0618	44,7150	55,4623	53,3692	48,8217
	900	64,1946	50,3043	62,3951	60,0404	54,9244
	1000	71,3273	55,8937	69,3279	66,7115	61,0271

Bundes- Maaß. Cubik-Centimeter.	Bremer. Cubikzoll.	Preuß. Cubikzoll.	Hannov. Cubikzoll.	Oldenb. Cubikzoll.	Engl. Cubikzoll.
2000	142,6546	111,7874	138,6558	133,4230	122,0542
3000	213,9819	167,6811	207,9836	200,1345	183,0813
4000	285,3092	223,5749	277,3115	266,8461	244,1083
5000	356,6366	279,4686	346,6394	333,5576	305,1354
6000	427,9639	335,3623	415,9673	400,2691	366,1625
7000	499,2912	391,2560	485,2951	466,9806	427,1896
8000	570,6185	447,1497	554,6230	533,6921	488,2167
9000	641,9458	503,0434	623,9509	600,4036	549,2438
10000	713,2731	558,9372	693,2788	667,1151	610,2708
20000	1426,5462	1117,8743	1386,5576	1334,2303	1220,5417
30000	2139,8193	1676,8115	2079,8364	2001,3454	1830,8125
40000	2853,0924	2235,7486	2773,1151	2668,4605	2441,0834
50000	3566,3655	2794,6858	3466,3939	3335,5757	3051,3542
60000	4279,6386	3353,6229	4159,6727	4002,6908	3661,6251
70000	4992,9117	3912,5601	4852,9515	4669,8060	4271,8959
80000	5706,1848	4471,4972	5546,2303	5336,9211	4882,1668
90000	6419,4579	5030,4344	6239,5091	6004,0362	5492,4376
100000	7132,7310	5589,3715	6932,7878	6671,1514	6102,7085
200000	14265,4621	11178,7430	13865,5757	13342,3027	12205,4170
300000	21398,1931	16768,1146	20798,3635	20013,4541	18308,1254
400000	28530,9242	22357,4861	27731,1514	26684,6054	24410,8339
500000	35663,6552	27946,8576	34663,9392	33355,7568	30513,5424
600000	42796,3862	33536,2291	41596,7270	40026,9082	36616,2509
700000	49929,1173	39125,6006	48529,5149	46698,0595	42718,9594
800000	57061,8483	44714,9722	55462,3027	53369,2109	48821,6678
900000	64194,5794	50304,3437	62395,0906	60040,3622	54924,3763
1000000 C.=Ctm. = 1 Cub.-Meter	71327,3104	55893,7152	69327,8784	66711,5136	61027,0848
	= 41,2768 Cfb.	32,3459 Cfb.	40,1263 Cfb.	38,6062 Cfb.	35,3166 Cfb.
Cubik-Meter.	Cubikfuß.	Cubikfuß.	Cubikfuß.	Cubikfuß.	Cubikfuß.
0,001	0,04128	0,03235	0,04013	0,03861	0,03532
0,002	0,08255	0,06469	0,08025	0,07721	0,07063
0,003	0,12383	0,09704	0,12038	0,11582	0,10595
0,004	0,16511	0,12938	0,16051	0,15442	0,14127
0,005	0,20638	0,16173	0,20063	0,19303	0,17658
0,006	0,24766	0,19408	0,24076	0,23164	0,21190
0,007	0,28894	0,22642	0,28088	0,27024	0,24722
0,008	0,33021	0,25877	0,32101	0,30885	0,28253
0,009	0,37149	0,29111	0,36114	0,34746	0,31785



Bundes-Maaß.	Bremer.	Preuß.	Hannov.	Oldenb.	Engl.
Cubit-Meter.	Cubiffuß.	Cubiffuß.	Cubiffuß.	Cubiffuß.	Cubiffuß.
0,01	0,4128	0,3235	0,4013	0,3861	0,3532
0,02	0,8255	0,6469	0,8025	0,7721	0,7063
0,03	1,2383	0,9704	1,2038	1,1582	1,0595
0,04	1,6511	1,2938	1,6051	1,5442	1,4127
0,05	2,0638	1,6173	2,0063	1,9303	1,7658
0,06	2,4766	1,9408	2,4076	2,3164	2,1190
0,07	2,8894	2,2642	2,8088	2,7024	2,4722
0,08	3,3021	2,5877	3,2101	3,0885	2,8253
0,09	3,7149	2,9111	3,6114	3,4746	3,1785
0,1	4,1277	3,2346	4,0126	3,8606	3,5317
0,2	8,2554	6,4692	8,0253	7,7212	7,0633
0,3	12,3830	9,7038	12,0379	11,5819	10,5950
0,4	16,5107	12,9384	16,0505	15,4425	14,1266
0,5	20,6384	16,1729	20,0632	19,3031	17,6583
0,6	24,7661	19,4075	24,0758	23,1637	21,1900
0,7	28,8937	22,6421	28,0884	27,0243	24,7216
0,8	33,0214	25,8767	32,1010	30,8849	28,2533
0,9	37,1491	29,1113	36,1137	34,7456	31,7849
1	41,277	32,346	40,126	38,606	35,317
2	82,554	64,692	80,253	77,212	70,633
3	123,830	97,038	120,379	115,819	105,950
4	165,107	129,384	160,505	154,425	141,266
5	206,384	161,729	200,632	193,031	176,583
6	247,661	194,075	240,758	231,637	211,900
7	288,937	226,421	280,884	270,243	247,216
8	330,214	258,767	321,010	308,849	282,533
9	371,491	291,113	361,137	347,456	317,849
10	412,768	323,459	401,263	386,062	353,166
11	454,045	355,805	441,389	424,668	388,483
12	495,321	388,151	481,516	463,274	423,799
13	536,598	420,497	521,642	501,880	459,116
14	577,875	452,842	561,768	540,486	494,433
15	619,152	485,188	601,895	579,093	529,749
16	660,428	517,534	642,021	617,699	565,066
17	701,705	549,880	682,147	656,305	600,382
18	742,982	582,226	722,274	694,911	635,699
19	784,259	614,572	762,400	733,517	671,016
20	825,535	646,918	802,526	772,124	706,332
21	866,812	679,264	842,652	810,730	741,649
22	908,089	711,610	882,779	849,336	776,965
23	949,366	743,955	922,905	887,942	812,282
24	990,643	776,301	963,031	926,548	847,599

Bundes-Maaß.	Bremer.	Preuß.	Hannob.	Oldenb.	Engl.
Cubik-Meter.	Cubikfuß.	Cubikfuß.	Cubikfuß.	Cubikfuß.	Cubikfuß.
25	1031,919	808,647	1003,158	965,154	882,915
26	1073,196	840,993	1043,284	1003,761	918,232
27	1114,473	873,339	1083,410	1042,367	953,548
28	1155,750	905,685	1123,537	1080,973	988,865
29	1197,026	938,031	1163,663	1119,579	1024,182
30	1238,303	970,377	1203,789	1158,185	1059,498
31	1279,580	1002,723	1243,916	1196,792	1094,815
32	1320,857	1035,068	1284,042	1235,398	1130,131
33	1362,134	1067,414	1324,168	1274,004	1165,448
34	1403,410	1099,760	1364,294	1312,610	1200,765
35	1444,687	1132,106	1404,421	1351,216	1236,081
36	1485,964	1164,452	1444,547	1389,822	1271,398
37	1527,241	1196,798	1484,673	1428,429	1306,714
38	1568,517	1229,144	1524,800	1467,035	1342,031
39	1609,794	1261,490	1564,926	1505,641	1377,348
40	1651,071	1293,836	1605,052	1544,247	1412,664
41	1692,348	1326,181	1645,179	1582,853	1447,981
42	1733,625	1358,527	1685,305	1621,459	1483,298
43	1774,901	1390,873	1725,431	1660,066	1518,614
44	1816,178	1423,219	1765,558	1698,672	1553,931
45	1857,455	1455,565	1805,684	1737,278	1589,247
46	1898,732	1487,911	1845,810	1775,884	1624,564
47	1940,008	1520,257	1885,936	1814,490	1659,881
48	1981,285	1552,603	1926,063	1853,097	1695,197
49	2022,562	1584,949	1966,189	1891,703	1730,514
50	2063,839	1617,295	2006,315	1930,309	1765,830
51	2105,115	1649,640	2046,442	1968,915	1801,147
52	2146,392	1681,986	2086,568	2007,521	1836,464
53	2187,669	1714,332	2126,694	2046,127	1871,780
54	2228,946	1746,678	2166,821	2084,734	1907,097
55	2270,223	1779,024	2206,947	2123,340	1942,413
56	2311,499	1811,370	2247,073	2161,946	1977,730
57	2352,776	1843,716	2287,199	2200,552	2013,047
58	2394,053	1876,062	2327,326	2239,158	2048,363
59	2435,330	1908,408	2367,452	2277,765	2083,680
60	2476,606	1940,753	2407,578	2316,371	2118,996
61	2517,883	1973,099	2447,705	2354,977	2154,313
62	2559,160	2005,445	2487,831	2393,583	2189,630
63	2600,437	2037,791	2527,957	2432,189	2224,946
64	2641,714	2070,137	2568,084	2470,795	2260,263
65	2682,990	2102,483	2608,210	2509,402	2295,580
66	2724,267	2134,829	2648,336	2548,008	2330,896

Bundes- Maaß. Cubik-Meter.	Bremer. Cubikfuß.	Preuß. Cubikfuß.	Hannov. Cubikfuß.	Oldenb. Cubikfuß.	Engl. Cubikfuß.
67	2765,544	2167,175	2688,463	2586,614	2366,213
68	2806,821	2199,521	2728,589	2625,220	2401,529
69	2848,097	2231,866	2768,715	2663,826	2436,846
70	2889,374	2264,212	2808,841	2702,432	2472,163
71	2930,651	2296,558	2848,968	2741,039	2507,479
72	2971,928	2328,904	2889,094	2779,645	2542,796
73	3013,205	2361,250	2929,220	2818,251	2578,112
74	3054,481	2393,596	2969,347	2856,857	2613,429
75	3095,758	2425,942	3009,473	2895,463	2648,746
76	3137,035	2458,288	3049,599	2934,070	2684,062
77	3178,312	2490,634	3089,726	2972,676	2719,379
78	3219,588	2522,979	3129,852	3011,282	2754,695
79	3260,865	2555,325	3169,978	3049,888	2790,012
80	3302,142	2587,671	3210,105	3088,494	2825,329
81	3343,419	2620,017	3250,231	3127,100	2860,645
82	3384,695	2652,363	3290,357	3165,707	2895,962
83	3425,972	2684,709	3330,483	3204,313	2931,278
84	3467,249	2717,055	3370,610	3242,919	2966,595
85	3508,526	2749,401	3410,736	3281,525	3001,912
86	3549,803	2781,747	3450,862	3320,131	3037,228
87	3591,079	2814,092	3490,989	3358,737	3072,545
88	3632,356	2846,438	3531,115	3397,344	3107,862
89	3673,633	2878,784	3571,241	3435,950	3143,178
90	3714,910	2911,130	3611,368	3474,556	3178,495
91	3756,186	2943,476	3651,494	3513,162	3213,811
92	3797,463	2975,822	3691,620	3551,768	3249,128
93	3838,740	3008,168	3731,747	3590,375	3284,445
94	3880,017	3040,514	3771,873	3628,981	3319,761
95	3921,294	3072,860	3811,999	3667,587	3355,078
96	3962,570	3105,205	3852,125	3706,193	3390,394
97	4003,847	3137,551	3892,252	3744,799	3425,711
98	4045,124	3169,897	3932,378	3783,405	3461,028
99	4086,401	3202,243	3972,504	3822,012	3496,344
100	4127,677	3234,589	4012,631	3860,618	3531,661
200	8255,355	6469,178	8025,261	7721,236	7063,322
300	12383,032	9703,767	12037,892	11581,853	10594,982
400	16510,710	12938,356	16050,523	15442,471	14126,643
500	20638,387	16172,945	20063,154	19303,089	17658,304
600	24766,064	19407,534	24075,784	23163,707	21189,965
700	28893,742	22642,123	28088,415	27024,325	24721,626
800	33021,419	25876,712	32101,046	30884,942	28253,286
900	37149,097	29111,301	36113,676	34745,560	31784,947
1000	41276,774	32345,890	40126,307	38606,178	35316,608

Bundes-Maaß. Cubik-Meter.	Bremer. Pütt à 1000 Cubitfuß.	Preuß. Schachtruthen à 144 Cubitfuß.	Hannov. Schachtruthen à 256 Cubitfuß.	Oldemb. Pütt à 1600 Cubitfuß.
1	0,041	0,225	0,157	0,024
2	0,083	0,449	0,313	0,048
3	0,124	0,674	0,470	0,072
4	0,165	0,898	0,627	0,097
5	0,206	1,123	0,784	0,121
6	0,248	1,348	0,940	0,145
7	0,289	1,572	1,097	0,169
8	0,330	1,797	1,254	0,193
9	0,371	2,022	1,410	0,217
10	0,413	2,246	1,567	0,241
20	0,826	4,492	3,134	0,483
30	1,238	6,739	4,702	0,724
40	1,651	8,985	6,269	0,965
50	2,064	11,231	7,836	1,206
60	2,477	13,477	9,403	1,448
70	2,889	15,724	10,970	1,689
80	3,302	17,970	12,538	1,930
90	3,715	20,216	14,105	2,172
100	4,128	22,462	15,672	2,413
200	8,255	44,925	31,344	4,826
300	12,383	67,387	47,016	7,239
400	16,511	89,850	62,688	9,652
500	20,638	112,312	78,360	12,065
600	24,766	134,774	94,032	14,477
700	28,894	157,237	109,704	16,890
800	33,021	179,699	125,376	19,303
900	37,149	202,162	141,048	21,716
1000	41,277	224,624	156,720	24,129

7254

II. Umrechnung des Bremischen Längen-, Flächen- und Körpermaaßes

in das neue Bundesmaaß (Meter, Stab),
 „ Preussische
 „ Hannoversche
 „ Oldenburgische } Fußmaaß.
 und „ Englische

A. Längenmaaß.

Der Bremische Fuß = 0,28935 Meter (Stab),
 das Meter = 3,456 Fuß Brem. ($3' 5'' 5\frac{2}{3}'''$),
 1 Ruthe (16') = 4,6297 Meter,
 1 Meter = 0,216 Ruthen.

B. Flächenmaaß.

1 □Fuß Brem. = 0,0837 □Meter,
 1 □Meter = 11,9437 □Fuß ($11□' 135□'' 128\frac{1}{2}□'''$),
 1 □Ruthe (256 □') = 21,4340 □Meter,
 1 □Meter = 0,0467 □Ruthen,
 1 Morgen (120 □Ruth.) = 2572,0724 □Meter,
 1 Ar (100 □Meter) = 4,66661 □Ruthen = 0,0389 Morgen,
 1 Hectar = 100 Aren = 466,661 □Ruthen = 3,8888 Morgen.

C. Körpermaaß.

1 Cubikfuß Brem. = 0,0242 Cubikmeter,
 1 Cubikmeter = 41,2768 Cubikfuß (41 Cub.' 478 Cub.'' $536\frac{1}{3}$ Cub.''')

In den nachstehenden Tabellen ist berechnet:

- Das Verhältniß der Zolle $\frac{1}{12}$ bis 1728 zu den oben angegebenen Maaßen (Längen-, Flächen- und Körpermaaßen);
- Das Verhältniß der Fuße 0,001 bis 1000 zu den oben angegebenen Maaßen (Längen-, Flächen- und Körpermaaßen);
- Verhältniß der Ruthen, □Ruthen und Morgen zu den oben angegebenen Maaßen (Längen- und Flächenmaaß);
- Verhältniß des Bremer Büttts zu den Cubikmetern, Schachtruthen u. der oben angegebenen Maaße.

Als Annäherungswerthe sind in Beziehung auf das neue Bundesmaaß folgende Angaben zu machen:

a. Längenmaaß.

$\frac{1}{12}$ Zoll	=	2	Millimeter,	
$\frac{1}{8}$ "	=	3	"	
8 "	=	193	"	(19 Centimeter 3 Millimeter),
9 "	=	217	"	(21 " 7 "),
7 Fuß	=	2	Meter,	
23 "	=	$6\frac{2}{3}$	"	
26 "	=	$7\frac{1}{2}$	"	
31 "	=	9	"	

b. Flächenmaaß.

$\frac{3}{8}$ □Zoll	=	218	□Millimeter,	
$\frac{7}{7}$ "	=	4070	"	(40 □Centim. 70 □Millim.),
100 "	=	58143	"	(581 □Centim. 43 □Millim.),
6 □Fuß	=	$\frac{1}{2}$	□Meter,	
12 "	=	1	"	
51 "	=	$4\frac{1}{4}$	"	

c. Körpermaaß.

$\frac{1}{10}$ Cubizoll	=	1402	Cubikmillimeter,	
$\frac{1}{4}$ "	=	3505	"	
50 "	=	701002	"	(701 Cubcentim. 2 Cubmillim.)
7 Cubizfuß	=	$\frac{1}{6}$	Cubikmeter,	
31 "	=	$\frac{3}{4}$	"	
55 "	=	$1\frac{1}{3}$	"	

Zur Erläuterung des Gebrauches der nachstehenden Tabellen mögen folgende Beispiele dienen:

1) Für das Längenmaaß.

a. 26 Ruthen 13 Fuß $7\frac{1}{5}$ Zoll Brem. ergeben in Metermaaß:

20 Ruthen	=	92,594	Meter,
6 "	=	27,778	"
13 Fuß	=	3,762	"
7 Zoll	=	0,16879	"
$\frac{1}{5}$ "	=	0,004823	"
			<hr/>
			124,307613 Meter.

b. 135,076 Fuß Brem. ergeben in Metermaaß:

100 Fuß	=	28,936	Meter,
35 "	=	10,127	"
0,07 "	=	0,0203	"
0,006 "	=	0,00174	"
			<hr/>
			39,08504 Meter.

c. 57 Fuß $3\frac{5}{12}$ Zoll Brem. ergeben nach Englischem Fußmaaß:

57 Fuß	=	54,113	$(\frac{0,113 \cdot 12}{10})$
	=	54 Fuß	1,356 Zoll,
3 Zoll	=	"	2,848 "
$\frac{5}{12}$ "	=	"	0,396 "
			<hr/>
			54 Fuß 4,600 Zoll. ($54' 4\frac{3}{5}''$ engl.)

2) Für das Flächenmaaß.

d. 962,75 □Fuß Brem. ergeben in Metermaaß:

900 □Fuß	=	75,353	□Meter,
62 "	=	5,191	"
0,7 "	=	0,0586	"
0,05 "	=	0,0042	"
			<hr/>
			80,6068 □Meter.

e. 406 Morgen 26,23 □Ruthen ergeben in Hectaren und Aren:

400 Morgen	=	10288,290	Aren,
6 "	=	154,324	"
20 □Ruthen	=	$\frac{428,677}{100}$ □Meter	= 4,28677 "
6 "	=	$\frac{128,603}{100}$ "	= 1,28603 "
0,2 "	=	$\frac{4,2868}{100}$ "	= 0,042868 "
0,03 "	=	$\frac{0,64302}{100}$ "	= 0,0064302 "
			<hr/>
			10448,2360982 Aren,
			= 104 Hectaren und 48,2360982 Aren.

3) Für das Körpermaaß.

f. 2936,636 Cubikfuß Brem. ergeben in Metermaaß:

1000	Cubikfuß	=	24,227	Cubikmeter,
1000	"	=	24,227	"
900	"	=	21,804	"
36	"	=	0,872	"
0,6	"	=	0,0145	"
0,03	"	=	0,0007	"
0,006	"	=	0,00015	"
				<hr/>
				71,14535 Cubikmeter.
				<hr/>

g. 123 $\frac{1}{2}$ Bütt Brem. ergeben:

		I. in Metermaaß (Cubikmeter):	II. in Schachttruthen Preuß.:
100	Bütt	= 2422,663 Cubikmeter.	544,191 Schachttruthen.
20	"	= 484,533 "	108,838 "
3	"	= 72,680 "	16,326 "
$\frac{1}{2} = 0,5$	"	= 12,113 "	2,721 "
		<hr/>	<hr/>
		2991,989 Cubikmeter.	672,076 Schachttrth. Preß.
		<hr/>	<hr/>

PSSK

Längenmaß.

Bremer Maß. Zoll.	Bundes- Maß. Millimeter.	Preuß. Zoll.	Hannov. Zoll.	Oldenb. Zoll.	Engl. Zoll.
$\frac{1}{12}$	2,009	0,077	0,083	0,082	0,079
$\frac{5}{12}$	10,047	0,384	0,413	0,408	0,396
$\frac{7}{12}$	14,066	0,538	0,578	0,571	0,554
$\frac{11}{12}$	22,103	0,845	0,908	0,897	0,870
$\frac{1}{10}$	2,411	0,092	0,099	0,098	0,095
$\frac{3}{10}$	7,234	0,277	0,297	0,293	0,285
$\frac{7}{10}$	16,879	0,645	0,693	0,685	0,665
$\frac{9}{10}$	21,702	0,830	0,892	0,880	0,854
$\frac{1}{8}$	3,014	0,115	0,124	0,122	0,119
$\frac{3}{8}$	9,042	0,346	0,371	0,367	0,356
$\frac{5}{8}$	15,071	0,576	0,619	0,611	0,593
$\frac{7}{8}$	21,099	0,807	0,867	0,856	0,831
$\frac{1}{6}$	4,019	0,154	0,165	0,163	0,158
$\frac{5}{6}$	20,094	0,768	0,826	0,815	0,791
$\frac{1}{5}$	4,823	0,184	0,198	0,196	0,190
$\frac{2}{5}$	9,645	0,369	0,396	0,391	0,380
$\frac{3}{5}$	14,468	0,553	0,594	0,587	0,570
$\frac{4}{5}$	19,290	0,738	0,792	0,782	0,759
$\frac{1}{4}$	6,028	0,230	0,248	0,245	0,237
$\frac{3}{4}$	18,085	0,691	0,743	0,734	0,712
$\frac{1}{3}$	8,038	0,307	0,330	0,326	0,316
$\frac{2}{3}$	16,075	0,615	0,660	0,652	0,633
$\frac{1}{2}$	12,056	0,461	0,495	0,489	0,475
1	24,113	0,922	0,991	0,978	0,949
2	48,226	1,844	1,981	1,956	1,899
3	72,339	2,766	2,972	2,934	2,848
4	96,452	3,688	3,962	3,912	3,797
5	120,565	4,610	4,953	4,890	4,747
6	144,677	5,532	5,944	5,868	5,696
7	168,790	6,454	6,934	6,846	6,645

Bremer Maaß.	Bundes- Maaß.	Preuß.	Hannov.	Oldenb.	Engl.
Zoll.	Millimeter.	Zoll.	Zoll.	Zoll.	Zoll.
8	192,903	7,376	7,925	7,824	7,595
9	217,016	8,297	8,916	8,802	8,544
10	241,129	9,219	9,906	9,780	9,493
11	265,242	10,141	10,897	10,757	10,443
12 = 1 Fuß	289,355	11,063	11,887	11,735	11,392
=	0,2894 Mtr.	0,9219 Fß.	0,9906 Fß.	0,9780 Fß.	0,9493 Fß.
Fuß.	Meter.	Fuß.	Fuß.	Fuß.	Fuß.
0,001	0,00029	0,00092	0,00099	0,00098	0,00095
0,002	0,00058	0,00184	0,00198	0,00196	0,00190
0,003	0,00087	0,00277	0,00297	0,00293	0,00285
0,004	0,00116	0,00369	0,00396	0,00391	0,00380
0,005	0,00145	0,00461	0,00495	0,00489	0,00475
0,006	0,00174	0,00553	0,00594	0,00587	0,00570
0,007	0,00203	0,00645	0,00693	0,00685	0,00665
0,008	0,00231	0,00738	0,00792	0,00782	0,00759
0,009	0,00260	0,00830	0,00892	0,00880	0,00854
0,01	0,0029	0,0092	0,0099	0,0098	0,0095
0,02	0,0058	0,0184	0,0198	0,0196	0,0190
0,03	0,0087	0,0277	0,0297	0,0293	0,0285
0,04	0,0116	0,0369	0,0396	0,0391	0,0380
0,05	0,0145	0,0461	0,0495	0,0489	0,0475
0,06	0,0174	0,0553	0,0594	0,0587	0,0570
0,07	0,0203	0,0645	0,0693	0,0685	0,0665
0,08	0,0231	0,0738	0,0792	0,0782	0,0759
0,09	0,0260	0,0830	0,0892	0,0880	0,0854
0,1	0,0289	0,0922	0,0991	0,0978	0,0949
0,2	0,0579	0,1844	0,1981	0,1956	0,1899
0,3	0,0868	0,2766	0,2972	0,2934	0,2848
0,4	0,1157	0,3688	0,3962	0,3912	0,3797
0,5	0,1447	0,4610	0,4953	0,4890	0,4747
0,6	0,1736	0,5532	0,5944	0,5868	0,5696
0,7	0,2025	0,6454	0,6934	0,6846	0,6645
0,8	0,2315	0,7376	0,7925	0,7824	0,7595
0,9	0,2604	0,8297	0,8916	0,8802	0,8544
1	0,2894	0,9219	0,9906	0,9780	0,9493
2	0,579	1,844	1,981	1,956	1,899
3	0,868	2,766	2,972	2,934	2,848
4	1,157	3,688	3,962	3,912	3,797
5	1,447	4,610	4,953	4,890	4,747
6	1,736	5,532	5,944	5,868	5,696

Bremer Maaß.	Bundes- Maaß.	Brenß.	Hannov.	Oldenb.	Engl.
Fuß.	Meter.	Fuß.	Fuß.	Fuß.	Fuß.
7	2,025	6,454	6,934	6,846	6,645
8	2,315	7,376	7,925	7,824	7,595
9	2,604	8,297	8,916	8,802	8,544
10	2,894	9,219	9,906	9,780	9,493
11	3,183	10,141	10,897	10,757	10,443
12	3,472	11,063	11,887	11,735	11,392
13	3,762	11,985	12,878	12,713	12,341
14	4,051	12,907	13,869	13,691	13,291
15	4,340	13,829	14,859	14,669	14,240
16	4,630	14,751	15,850	15,647	15,190
17	4,919	15,673	16,841	16,625	16,139
18	5,208	16,595	17,831	17,603	17,088
19	5,498	17,517	18,822	18,581	18,038
20	5,787	18,439	19,812	19,559	18,987
21	6,076	19,361	20,803	20,537	19,936
22	6,366	20,283	21,794	21,515	20,886
23	6,655	21,205	22,784	22,493	21,835
24	6,945	22,127	23,775	23,471	22,784
25	7,234	23,049	24,766	24,449	23,734
26	7,523	23,971	25,756	25,427	24,683
27	7,813	24,892	26,747	26,405	25,632
28	8,102	25,814	27,737	27,383	26,582
29	8,391	26,736	28,728	28,361	27,531
30	8,681	27,658	29,719	29,339	28,480
31	8,970	28,580	30,709	30,316	29,430
32	9,259	29,502	31,700	31,294	30,379
33	9,549	30,424	32,691	32,272	31,328
34	9,838	31,346	33,681	33,250	32,278
35	10,127	32,268	34,672	34,228	33,227
36	10,417	33,190	35,662	35,206	34,176
37	10,706	34,112	36,653	36,184	35,126
38	10,995	35,034	37,644	37,162	36,075
39	11,285	35,956	38,634	38,140	37,024
40	11,574	36,878	39,625	39,118	37,974
41	11,864	37,800	40,616	40,096	38,923
42	12,153	38,722	41,606	41,074	39,873
43	12,442	39,644	42,597	42,052	40,822
44	12,732	40,566	43,587	43,030	41,771
45	13,021	41,487	44,578	44,008	42,721
46	13,310	42,409	45,569	44,986	43,670
47	13,600	43,331	46,559	45,964	44,619
48	13,889	44,253	47,550	46,942	45,569

Bremer Maaß.	Bundes- Maaß.	Preuß.	Hannov.	Oldenb.	Engl.
Fuß.	Meter.	Fuß.	Fuß.	Fuß.	Fuß.
49	14,178	45,175	48,540	47,920	46,518
50	14,468	46,097	49,531	48,898	47,467
51	14,757	47,019	50,522	49,876	48,417
52	15,046	47,941	51,512	50,853	49,366
53	15,336	48,863	52,503	51,831	50,315
54	15,625	49,785	53,494	52,809	51,265
55	15,915	50,707	54,484	53,787	52,214
56	16,204	51,629	55,475	54,765	53,163
57	16,493	52,551	56,465	55,743	54,113
58	16,783	53,473	57,456	56,721	55,062
59	17,072	54,395	58,447	57,699	56,011
60	17,361	55,317	59,437	58,677	56,961
61	17,651	56,239	60,428	59,655	57,890
62	17,940	57,161	61,419	60,633	58,859
63	18,229	58,082	62,409	61,611	59,809
64	18,519	59,004	63,400	62,589	60,758
65	18,808	59,926	64,390	63,567	61,707
66	19,097	60,848	65,381	64,545	62,657
67	19,387	61,770	66,372	65,523	63,606
68	19,676	62,692	67,362	66,501	64,556
69	19,965	63,614	68,353	67,479	65,505
70	20,255	64,536	69,344	68,457	66,454
71	20,544	65,458	70,334	69,435	67,404
72	20,834	66,380	71,325	70,412	68,353
73	21,123	67,302	72,315	71,390	69,302
74	21,412	68,224	73,306	72,368	70,252
75	21,702	69,146	74,297	73,346	71,201
76	21,991	70,068	75,287	74,324	72,150
77	22,280	70,990	76,278	75,302	73,100
78	22,570	71,912	77,269	76,280	74,049
79	22,859	72,834	78,259	77,258	74,998
80	23,148	73,756	79,250	78,236	75,948
81	23,438	74,677	80,240	79,214	76,897
82	23,727	75,599	81,231	80,192	77,846
83	24,016	76,521	82,222	81,170	78,796
84	24,306	77,443	83,212	82,148	79,745
85	24,595	78,365	84,203	83,126	80,694
86	24,885	79,287	85,193	84,104	81,644
87	25,174	80,209	86,184	85,082	82,593
88	25,463	81,131	87,175	86,060	83,542
89	25,753	82,053	88,165	87,038	84,492
90	26,042	82,975	89,156	88,016	85,441

Bremer Maaß.	Bundes- Maaß.	Preuß.	Hannov.	Oldenb.	Engl.
Fuß.	Meter.	Fuß.	Fuß.	Fuß.	Fuß.
91	26,331	83,897	90,147	88,994	86,390
92	26,621	84,819	91,137	89,971	87,340
93	26,910	85,741	92,128	90,949	88,289
94	27,199	86,663	93,118	91,927	89,239
95	27,489	87,585	94,109	92,905	90,188
96	27,778	88,507	95,100	93,883	91,137
97	28,067	89,429	96,090	94,861	92,087
98	28,357	90,351	97,081	95,839	93,036
99	28,646	91,272	98,072	96,817	93,985
100	28,936	92,194	99,062	97,795	94,935
200	57,871	184,389	198,124	195,590	189,870
300	86,807	276,583	297,187	293,385	284,804
400	115,742	368,778	396,249	391,180	379,738
500	144,678	460,972	495,311	488,976	474,673
600	173,613	553,166	594,373	586,771	569,608
700	202,549	645,361	693,435	684,566	664,542
800	231,484	737,555	792,498	782,361	759,477
900	260,420	829,750	891,560	880,156	854,411
1000	289,355	921,944	990,622	977,951	949,346

Bremer Maaß.	Bundes- Maaß.	Preuß.	Hannov.	Oldenb.
Ruthen.	Meter.	Ruthen à 12'	Ruthen à 16'	Ruthen à 10'
1	4,630	1,229	0,991	1,565
2	9,259	2,458	1,981	3,129
3	13,889	3,688	2,972	4,694
4	18,519	4,917	3,962	6,259
5	23,148	6,146	4,953	7,824
6	27,778	7,375	5,944	9,388
7	32,408	8,604	6,934	10,953
8	37,037	9,834	7,925	12,518
9	41,667	11,063	8,915	14,082
10	46,297	12,292	9,906	15,647
20	92,594	24,584	19,812	31,294
30	138,890	36,876	29,718	46,942
40	185,187	49,168	39,624	62,589
50	231,484	61,460	49,530	78,236
60	277,781	73,752	59,436	93,883
70	324,078	86,044	69,342	109,530
80	370,374	98,336	79,248	125,178

Bremer Maaß. Ruthen.	Bundes- Maaß. Meter.	Preuß. Ruthen à 12'	Hannov. Ruthen à 16'	Oldenb. Ruthen à 10'
90	416,671	110,628	89,154	140,825
100	462,968	122,92	99,06	156,472
200	925,936	245,84	198,12	312,944
300	1388,904	368,76	297,18	469,416
400	1851,872	491,68	396,24	625,888
500	2314,840	614,60	495,30	782,360
600	2777,808	737,52	594,36	938,832
700	3240,776	860,44	693,42	1095,304
800	3703,744	983,36	792,48	1251,776
900	4166,712	1106,28	891,54	1408,248
1000	4629,68	1229,2	990,6	1564,72

Flächenmaaß.

Bremer Maaß. □ Zoll.	Bundes- Maaß. □ Millimtr.	Preuß. □ Zoll.	Hannov. □ Zoll.	Oldenb. □ Zoll.	Engl. □ Zoll.
$\frac{1}{12}$	48,453	0,071	0,082	0,080	0,075
$\frac{5}{12}$	242,263	0,354	0,409	0,398	0,376
$\frac{7}{12}$	339,168	0,496	0,572	0,558	0,526
$\frac{11}{12}$	532,978	0,779	0,900	0,877	0,826
$\frac{1}{10}$	58,143	0,085	0,098	0,096	0,090
$\frac{3}{10}$	174,429	0,255	0,294	0,287	0,270
$\frac{7}{10}$	407,001	0,595	0,687	0,669	0,631
$\frac{9}{10}$	523,287	0,765	0,883	0,861	0,811
$\frac{1}{8}$	72,679	0,106	0,123	0,120	0,113
$\frac{3}{8}$	218,036	0,319	0,368	0,359	0,338
$\frac{5}{8}$	363,394	0,531	0,613	0,598	0,563
$\frac{7}{8}$	508,751	0,744	0,859	0,837	0,789
$\frac{1}{6}$	96,905	0,142	0,164	0,159	0,150
$\frac{5}{6}$	484,525	0,708	0,818	0,797	0,751

Bremer Maß.	Bundes- Maß.	Preuß.	Sannov.	Oldenb.	Engl.
□ Zoll.	□ Millimetr.	□ Zoll.	□ Zoll.	□ Zoll.	□ Zoll.
$\frac{1}{5}$	116,286	0,170	0,196	0,191	0,180
$\frac{2}{5}$	232,572	0,340	0,393	0,383	0,361
$\frac{3}{5}$	348,858	0,510	0,589	0,574	0,541
$\frac{4}{5}$	465,144	0,680	0,785	0,765	0,721
$\frac{1}{4}$	145,358	0,212	0,245	0,239	0,225
$\frac{3}{4}$	436,073	0,637	0,736	0,717	0,676
$\frac{1}{3}$	193,810	0,283	0,327	0,319	0,300
$\frac{2}{3}$	387,620	0,567	0,654	0,638	0,601
$\frac{1}{2}$	290,715	0,425	0,491	0,478	0,451
1	581,43	0,850	0,981	0,956	0,901
2	1162,86	1,700	1,963	1,913	1,803
3	1744,29	2,550	2,944	2,869	2,704
4	2325,72	3,400	3,925	3,826	3,605
5	2907,15	4,250	4,907	4,782	4,506
6	3488,58	5,100	5,888	5,738	5,408
7	4070,01	5,950	6,869	6,695	6,309
8	4651,44	6,800	7,851	7,651	7,211
9	5232,87	7,650	8,832	8,607	8,111
10	5814,3	8,500	9,813	9,564	9,013
20	11628,6	17,000	19,627	19,128	18,025
30	17442,9	25,499	29,440	28,692	27,038
40	23257,2	33,999	39,253	38,256	36,050
50	29071,5	42,499	49,067	47,819	45,063
60	34885,8	50,999	58,880	57,383	54,075
70	40700,1	59,499	68,693	66,947	63,088
80	46514,4	67,999	78,507	76,511	72,101
90	52328,7	76,498	88,320	86,075	81,113
100	58143,0	84,998	98,133	95,639	90,126
110	63957,3	93,498	107,947	105,203	99,138
120	69771,6	101,998	117,760	114,767	108,151
130	75585,9	110,498	127,573	124,330	117,164
140	81400,2	118,997	137,386	133,894	126,176
144 = 1 □ Fuß	83726	122,397	141,312	137,720	129,781
=	0,084 □ Mt.	0,850 □ F.	0,981 □ F.	0,956 □ F.	0,902 □ F.
□ Fuß.	□ Meter.	□ Fuß.	□ Fuß.	□ Fuß.	□ Fuß.
0,001	0,00008	0,00085	0,00098	0,00096	0,00090
0,002	0,00017	0,00170	0,00196	0,00191	0,00180
0,003	0,00025	0,00255	0,00294	0,00287	0,00270
0,004	0,00033	0,00340	0,00393	0,00383	0,00361

Bremer Maaß.	Bundes- Maaß.	Preuß.	Hannov.	Oldenb.	Engl.
□Fuß.	□Meter.	□Fuß.	□Fuß.	□Fuß.	□Fuß.
0,005	0,00042	0,00425	0,00491	0,00478	0,00451
0,006	0,00050	0,00510	0,00589	0,00574	0,00541
0,007	0,00059	0,00595	0,00687	0,00669	0,00631
0,008	0,00067	0,00680	0,00785	0,00765	0,00721
0,009	0,00075	0,00765	0,00883	0,00861	0,00811
0,01	0,0008	0,0085	0,0098	0,0096	0,0090
0,02	0,0017	0,0170	0,0196	0,0191	0,0180
0,03	0,0025	0,0255	0,0294	0,0287	0,0270
0,04	0,0033	0,0340	0,0393	0,0383	0,0361
0,05	0,0042	0,0425	0,0491	0,0478	0,0451
0,06	0,0050	0,0510	0,0589	0,0574	0,0541
0,07	0,0059	0,0595	0,0687	0,0669	0,0631
0,08	0,0067	0,0680	0,0785	0,0765	0,0721
0,09	0,0075	0,0765	0,0883	0,0861	0,0811
0,1	0,0084	0,0850	0,0981	0,0956	0,0901
0,2	0,0167	0,1700	0,1963	0,1913	0,1803
0,3	0,0251	0,2550	0,2944	0,2869	0,2704
0,4	0,0335	0,3400	0,3925	0,3826	0,3605
0,5	0,0419	0,4250	0,4907	0,4782	0,4506
0,6	0,0502	0,5100	0,5888	0,5738	0,5408
0,7	0,0586	0,5950	0,6869	0,6695	0,6309
0,8	0,0670	0,6800	0,7851	0,7651	0,7210
0,9	0,0754	0,7650	0,8832	0,8607	0,8111
1	0,0837	0,8500	0,9813	0,9564	0,9013
2	0,167	1,700	1,963	1,913	1,803
3	0,251	2,550	2,944	2,869	2,704
4	0,335	3,400	3,925	3,826	3,605
5	0,419	4,250	4,907	4,782	4,506
6	0,502	5,100	5,888	5,738	5,408
7	0,586	5,950	6,869	6,695	6,309
8	0,670	6,800	7,851	7,651	7,210
9	0,754	7,650	8,832	8,607	8,111
10	0,837	8,500	9,813	9,564	9,013
11	0,921	9,350	10,795	10,520	9,914
12	1,005	10,200	11,776	11,477	10,815
13	1,088	11,050	12,757	12,433	11,716
14	1,172	11,900	13,739	13,389	12,618
15	1,256	12,750	14,720	14,346	13,519
16	1,340	13,600	15,701	15,302	14,420
17	1,423	14,450	16,683	16,259	15,321
18	1,507	15,300	17,664	17,215	16,223
19	1,591	16,150	18,645	18,171	17,124

Bremer Maaß.	Bundes- Maaß.	Preuß.	Hannov.	Oldenb.	Engl.
□Fuß.	□Meter.	□Fuß.	□Fuß.	□Fuß.	□Fuß.
20	1,675	17,000	19,627	19,128	18,025
21	1,758	17,850	20,608	20,084	18,926
22	1,842	18,700	21,589	21,041	19,828
23	1,926	19,550	22,571	21,997	20,729
24	2,009	20,400	23,552	22,953	21,630
25	2,093	21,250	24,533	23,910	22,531
26	2,177	22,100	25,515	24,866	23,433
27	2,261	22,949	26,496	25,822	24,334
28	2,344	23,799	27,477	26,779	25,235
29	2,428	24,649	28,459	27,735	26,136
30	2,512	25,499	29,440	28,692	27,038
31	2,596	26,349	30,421	29,648	27,939
32	2,679	27,199	31,403	30,604	28,840
33	2,763	28,049	32,384	31,561	29,742
34	2,847	28,899	33,365	32,517	30,643
35	2,930	29,749	34,347	33,474	31,544
36	3,014	30,599	35,328	34,430	32,445
37	3,098	31,449	36,309	35,386	33,347
38	3,182	32,299	37,291	36,343	34,248
39	3,265	33,149	38,272	37,299	35,149
40	3,349	33,999	39,253	38,256	36,050
41	3,433	34,849	40,235	39,212	36,952
42	3,516	35,699	41,216	40,168	37,853
43	3,600	36,549	42,197	41,125	38,754
44	3,684	37,399	43,179	42,081	39,655
45	3,768	38,249	44,160	43,037	40,557
46	3,851	39,099	45,141	43,994	41,458
47	3,935	39,949	46,123	44,950	42,359
48	4,019	40,799	47,104	45,907	43,260
49	4,103	41,649	48,085	46,863	44,162
50	4,186	42,499	49,067	47,819	45,063
51	4,270	43,349	50,048	48,776	45,964
52	4,354	44,199	51,029	49,732	46,865
53	4,437	45,049	52,011	50,689	47,767
54	4,521	45,899	52,992	51,645	48,668
55	4,605	46,749	53,973	52,601	49,569
56	4,689	47,599	54,955	53,558	50,470
57	4,772	48,449	55,936	54,514	51,372
58	4,856	49,299	56,917	55,471	52,273
59	4,940	50,149	57,899	56,427	53,174
60	5,024	50,999	58,880	57,383	54,075
61	5,107	51,849	59,861	58,340	54,977

Bremer Maaß.	Bundes- Maaß.	Preuß.	Hannov.	Oldenb.	Engl.
□Fuß.	□Meter.	□Fuß.	□Fuß.	□Fuß.	□Fuß.
62	5,191	52,699	60,843	59,296	55,878
63	5,275	53,549	61,824	60,252	56,779
64	5,358	54,399	62,805	61,209	57,681
65	5,442	55,249	63,787	62,165	58,582
66	5,526	56,099	64,768	63,122	59,483
67	5,610	56,949	65,749	64,078	60,384
68	5,693	57,799	66,731	65,034	61,286
69	5,777	58,649	67,712	65,991	62,187
70	5,861	59,499	68,693	66,947	63,088
71	5,945	60,349	69,675	67,904	63,989
72	6,028	61,199	70,656	68,860	64,891
73	6,112	62,049	71,637	69,816	65,792
74	6,196	62,899	72,619	70,773	66,693
75	6,279	63,749	73,600	71,739	67,594
76	6,363	64,599	74,581	72,685	68,496
77	6,447	65,449	75,563	73,642	69,397
78	6,531	66,299	76,544	74,598	70,298
79	6,614	67,148	77,525	75,555	71,199
80	6,698	67,998	78,507	76,511	72,101
81	6,782	68,848	79,488	77,467	73,002
82	6,866	69,698	80,469	78,424	73,903
83	6,949	70,548	81,451	79,380	74,804
84	7,033	71,398	82,432	80,337	75,706
85	7,117	72,248	83,413	81,293	76,607
86	7,200	73,098	84,395	82,249	77,508
87	7,284	73,948	85,376	83,206	78,409
88	7,368	74,798	86,357	84,162	79,311
89	7,452	75,648	87,339	85,119	80,212
90	7,535	76,498	88,320	86,075	81,113
91	7,619	77,348	89,301	87,031	82,014
92	7,703	78,198	90,283	87,988	82,916
93	7,787	79,048	91,264	88,944	83,817
94	7,870	79,898	92,245	89,900	84,718
95	7,954	80,748	93,227	90,857	85,620
96	8,038	81,598	94,208	91,813	86,521
97	8,121	82,448	95,189	92,770	87,422
98	8,205	83,298	96,171	93,726	88,323
99	8,289	84,148	97,152	94,682	89,225
100	8,373	84,998	98,133	95,639	90,126
200	16,745	169,996	196,266	191,278	180,252
300	25,118	254,994	294,400	286,916	270,377
400	33,490	339,992	392,533	382,555	360,503

Bremer Maß. □ Fuß.	Bundes- Maß. □ Meter.	Preuß. □ Fuß.	Hannov. □ Fuß.	Oldenb. □ Fuß.	Engl. □ Fuß.
500	41,863	424,991	490,666	478,194	450,629
600	50,236	509,999	588,799	573,833	540,755
700	58,608	594,987	686,932	669,472	630,881
800	66,981	679,985	785,066	765,110	721,006
900	75,353	764,983	883,199	860,749	811,132
1000	83,726	849,981	981,332	956,388	901,258

Bremer Maß. □ Ruthen à 256 □ Fuß.	Bundes- Maß. □ Meter.	Preuß. □ Ruthen à 144 □ Fuß.	Hannov. □ Ruthen à 256 □ Fuß.	Oldenb. □ Ruthen à 100 □ Fuß.
1	21,434	1,511	0,981	2,448
2	42,868	3,022	1,963	4,897
3	64,302	4,533	2,944	7,345
4	85,735	6,044	3,925	9,793
5	107,169	7,555	4,907	12,242
6	128,603	9,066	5,888	14,690
7	150,037	10,578	6,869	17,138
8	171,471	12,089	7,851	19,587
9	192,905	13,600	8,832	22,035
10	214,339	15,111	9,813	24,484
20	428,677	30,222	19,627	48,967
30	643,016	45,332	29,440	73,451
40	857,354	60,443	39,253	97,934
50	1071,693	75,554	49,067	122,418
60	1286,031	90,665	58,880	146,901
70	1500,370	105,775	68,693	171,385
80	1714,708	120,886	78,506	195,868
90	1929,047	135,997	88,320	220,352
100	2143,385	151,108	98,133	244,835
200	4286,770	302,215	196,266	489,671
300	6430,155	453,323	294,399	734,506
400	8573,540	604,430	392,532	979,341
500	10716,925	755,538	490,665	1224,177
600	12860,310	906,645	588,798	1469,012
700	15003,695	1057,753	686,931	1713,847
800	17147,080	1208,860	785,064	1958,682
900	19290,465	1359,968	883,197	2203,518
1000	21433,850	1511,075	981,330	2448,353

Bremer Maaß. Morgen à 120 []Ruthen.	Bundes-Maaß. Aren à 100 []Meter.	Preuß. Morgen à 180 []Ruthen.	Hannov. Morgen à 120 []Ruthen.	Oldenb. Cataster-Züß à 640 []Ruthen.
1	25,721	1,007	0,981	0,459
2	51,441	2,015	1,963	0,918
3	77,162	3,022	2,944	1,377
4	102,883	4,030	3,925	1,836
5	128,604	5,037	4,907	2,295
6	154,324	6,044	5,888	2,754
7	180,045	7,052	6,869	3,213
8	205,766	8,059	7,851	3,673
9	231,487	9,066	8,832	4,132
10	257,207	10,074	9,813	4,591
20	514,414	20,148	19,627	9,181
30	771,622	30,221	29,440	13,772
40	1028,829	40,295	39,253	18,363
50	1286,036	50,369	49,067	22,953
60	1543,243	60,443	58,880	27,544
70	1800,451	70,517	68,693	32,135
80	2057,658	80,591	78,506	36,725
90	2314,865	90,664	88,320	41,316
100	2572,072	100,738	98,133	45,907
200	5144,145	201,477	196,266	91,813
300	7716,217	302,215	294,399	137,720
400	10288,290	402,953	392,532	183,626
500	12860,362	503,692	490,665	229,533
600	15432,434	604,430	588,798	275,440
700	18004,507	705,168	686,931	321,346
800	20576,579	805,906	785,064	367,253
900	23148,652	906,645	883,197	413,159
1000	25720,724	1007,383	981,330	459,066



K ö r p e r m a a ß .

Bremer Maasß.	Bundes- Maasß.	Preuß.	Hannov.	Oldenb.	Engl.
Cubitzoll.	Cub.=Millimtr.	Cubitzoll.	Cubitzoll.	Cubitzoll.	Cubitzoll.
$\frac{1}{12}$	1168,337	0,065	0,081	0,078	0,071
$\frac{5}{12}$	5841,683	0,327	0,405	0,390	0,357
$\frac{7}{12}$	8178,357	0,457	0,567	0,546	0,499
$\frac{11}{12}$	12851,703	0,718	0,891	0,857	0,784
$\frac{1}{10}$	1402,004	0,078	0,097	0,094	0,086
$\frac{3}{10}$	4206,012	0,235	0,292	0,281	0,257
$\frac{7}{10}$	9814,028	0,549	0,680	0,655	0,599
$\frac{9}{10}$	12618,036	0,705	0,875	0,842	0,770
$\frac{1}{8}$	1752,505	0,098	0,122	0,117	0,107
$\frac{3}{8}$	5257,515	0,294	0,365	0,351	0,321
$\frac{5}{8}$	8762,525	0,490	0,608	0,585	0,535
$\frac{7}{8}$	12267,535	0,686	0,851	0,818	0,749
$\frac{1}{6}$	2336,673	0,131	0,162	0,156	0,143
$\frac{5}{6}$	11683,367	0,653	0,810	0,779	0,713
$\frac{1}{5}$	2804,008	0,157	0,194	0,187	0,171
$\frac{2}{5}$	5608,016	0,313	0,389	0,374	0,342
$\frac{3}{5}$	8412,024	0,470	0,583	0,561	0,513
$\frac{4}{5}$	11216,032	0,627	0,778	0,748	0,684
$\frac{1}{4}$	3505,010	0,196	0,243	0,234	0,214
$\frac{3}{4}$	10515,030	0,588	0,729	0,701	0,642
$\frac{1}{3}$	4673,347	0,261	0,324	0,312	0,285
$\frac{2}{3}$	9346,693	0,522	0,648	0,624	0,570
$\frac{1}{2}$	7010,020	0,392	0,486	0,468	0,428
1	14020,040	0,784	0,972	0,935	0,856
2	28040,080	1,567	1,944	1,871	1,711
3	42060,120	2,351	2,916	2,806	2,567
4	56080,160	3,135	3,889	3,741	3,422
5	70100,200	3,918	4,861	4,677	4,278
6	84120,240	4,702	5,833	5,612	5,134
7	98140,280	5,485	6,805	6,547	5,989
8	112160,319	6,269	7,777	7,482	6,845
9	126180,359	7,053	8,749	8,418	7,700
10	140200,399	7,836	9,721	9,353	8,556
20	280400,789	15,673	19,443	18,706	17,112
30	420601,198	23,509	29,164	28,059	25,668
40	560801,597	31,345	38,885	37,412	34,224
50	701001,997	39,182	48,606	46,765	42,780

Bremer Maaß.	Bundes- Maaß.	Preuß.	Hannov.	Oldenb.	Engl.
Cubitzoll.	Cubit-Millimeter.	Cubitzoll.	Cubitzoll.	Cubitzoll.	Cubitzoll.
60	841202,396	47,018	58,328	56,118	51,336
70	981402,795	54,854	68,049	65,471	59,892
80	1121603,194	62,691	77,770	74,824	68,448
90	1261803,594	70,527	87,492	84,177	77,004
100	1402003,993	78,364	97,213	93,530	85,561
200	2804007,886	156,727	194,426	187,060	171,121
300	4206011,979	235,091	291,639	280,590	256,682
400	5608015,972	313,454	388,852	374,120	342,242
500	7010019,965	391,818	486,065	467,651	427,803
600	8412023,958	470,181	583,277	561,181	513,363
700	9814027,951	548,545	680,490	654,711	598,924
800	11216031,944	626,908	777,703	748,241	684,484
900	12618035,937	705,272	874,916	841,771	770,045
1000	14020039,930	783,635	972,129	935,301	855,605
1100	15422043,923	861,999	1069,342	1028,831	941,166
1200	16824047,916	940,362	1166,555	1122,361	1026,726
1300	18226051,909	1018,726	1263,768	1215,891	1112,287
1400	19628055,902	1097,089	1360,981	1309,421	1197,847
1500	21030059,895	1175,453	1458,194	1402,952	1283,408
1600	22432063,888	1253,816	1555,406	1496,482	1368,968
1700	23834067,881	1332,180	1652,619	1590,012	1454,529
1728 Cubitzoll = 1 Cubitfuß	24226629	1354,121	1679,839	1616,198	1478,485
=	0,024 Eb.=Meter	0,784 Cfb.	0,972 Cfb.	0,935 Cfb.	0,856 Cfb.
Cubitfuß.	Cubit-Meter.	Cubitfuß.	Cubitfuß.	Cubitfuß.	Cubitfuß.
0,001	0,00002	0,00078	0,00097	0,00094	0,00086
0,002	0,00005	0,00157	0,00194	0,00187	0,00171
0,003	0,00007	0,00235	0,00292	0,00281	0,00257
0,004	0,00010	0,00313	0,00389	0,00374	0,00342
0,005	0,00012	0,00392	0,00486	0,00468	0,00428
0,006	0,00015	0,00470	0,00583	0,00561	0,00513
0,007	0,00017	0,00549	0,00680	0,00655	0,00599
0,008	0,00019	0,00627	0,00778	0,00748	0,00684
0,009	0,00022	0,00705	0,00875	0,00842	0,00770
0,01	0,0002	0,0078	0,0097	0,0094	0,0086
0,02	0,0005	0,0157	0,0194	0,0187	0,0171
0,03	0,0007	0,0235	0,0292	0,0281	0,0257
0,04	0,0010	0,0313	0,0389	0,0374	0,0342
0,05	0,0012	0,0392	0,0486	0,0468	0,0428

Bremer Maaß.	Bundes- Maaß.	Preuß.	Hannov.	Oldenb.	Engl.
Cubiffuß.	Cubikmeter.	Cubiffuß.	Cubiffuß.	Cubiffuß.	Cubiffuß.
0,06	0,0015	0,0470	0,0583	0,0561	0,0513
0,07	0,0017	0,0549	0,0680	0,0655	0,0599
0,08	0,0019	0,0627	0,0778	0,0748	0,0684
0,09	0,0022	0,0705	0,0875	0,0842	0,0770
0,1	0,0024	0,0784	0,0972	0,0935	0,0856
0,2	0,0048	0,1567	0,1944	0,1871	0,1711
0,3	0,0073	0,2351	0,2916	0,2806	0,2567
0,4	0,0097	0,3135	0,3889	0,3741	0,3422
0,5	0,0121	0,3918	0,4861	0,4677	0,4278
0,6	0,0145	0,4702	0,5833	0,5612	0,5134
0,7	0,0170	0,5485	0,6805	0,6547	0,5989
0,8	0,0194	0,6269	0,7777	0,7482	0,6845
0,9	0,0218	0,7053	0,8749	0,8418	0,7700
1	0,0242	0,7836	0,9721	0,9353	0,8556
2	0,048	1,567	1,944	1,871	1,711
3	0,073	2,351	2,916	2,806	2,567
4	0,097	3,135	3,889	3,741	3,422
5	0,121	3,918	4,861	4,677	4,278
6	0,145	4,702	5,833	5,612	5,134
7	0,170	5,485	6,805	6,547	5,989
8	0,194	6,269	7,777	7,482	6,845
9	0,218	7,053	8,749	8,418	7,700
10	0,242	7,836	9,721	9,353	8,556
11	0,266	8,620	10,693	10,288	9,412
12	0,291	9,404	11,666	11,224	10,267
13	0,315	10,187	12,638	12,159	11,123
14	0,339	10,971	13,610	13,094	11,978
15	0,363	11,755	14,582	14,030	12,834
16	0,388	12,538	15,554	14,965	13,690
17	0,412	13,322	16,526	15,900	14,545
18	0,436	14,105	17,498	16,835	15,401
19	0,460	14,889	18,470	17,771	16,256
20	0,485	15,673	19,443	18,706	17,112
21	0,509	16,456	20,415	19,641	17,968
22	0,533	17,240	21,387	20,577	18,823
23	0,557	18,024	22,359	21,512	19,679
24	0,581	18,807	23,331	22,447	20,535
25	0,606	19,591	24,303	23,383	21,390
26	0,630	20,375	25,275	24,318	22,246
27	0,654	21,158	26,247	25,253	23,101
28	0,678	21,942	27,220	26,188	23,957
29	0,703	22,725	28,192	27,124	24,813

Bremer Maaß.	Bundes- Maaß.	Preuß.	Hannov.	Oldenb.	Engl.
Cubiffuß.	Cubikmeter.	Cubiffuß.	Cubiffuß.	Cubiffuß.	Cubiffuß.
30	0,727	23,509	29,164	28,059	25,668
31	0,751	24,293	30,136	28,994	26,524
32	0,775	25,076	31,108	29,930	27,379
33	0,799	25,860	32,080	30,865	28,235
34	0,824	26,644	33,052	31,800	29,091
35	0,848	27,427	34,025	32,736	29,946
36	0,872	28,211	34,997	33,671	30,802
37	0,896	28,994	35,969	34,606	31,657
38	0,921	29,778	36,941	35,541	32,513
39	0,945	30,562	37,913	36,477	33,369
40	0,969	31,345	38,885	37,412	34,224
41	0,993	32,129	39,857	38,347	35,080
42	1,018	32,913	40,829	39,283	35,935
43	1,042	33,696	41,802	40,218	36,791
44	1,066	34,480	42,774	41,153	37,647
45	1,090	35,264	43,746	42,089	38,502
46	1,114	36,047	44,718	43,024	39,358
47	1,139	36,831	45,690	43,959	40,213
48	1,163	37,614	46,662	44,894	41,069
49	1,187	38,398	47,634	45,830	41,925
50	1,211	39,182	48,606	46,765	42,780
51	1,236	39,965	49,579	47,700	43,636
52	1,260	40,749	50,551	48,636	44,491
53	1,284	41,533	51,523	49,571	45,347
54	1,308	42,316	52,495	50,506	46,203
55	1,332	43,100	53,467	51,442	47,058
56	1,357	43,884	54,439	52,377	47,914
57	1,381	44,667	55,411	53,312	48,769
58	1,405	45,451	56,383	54,247	49,625
59	1,429	46,234	57,356	55,183	50,481
60	1,454	47,018	58,328	56,118	51,336
61	1,478	47,802	59,300	57,053	52,192
62	1,502	48,585	60,272	57,989	53,048
63	1,526	49,369	61,244	58,924	53,903
64	1,551	50,153	62,216	59,859	54,759
65	1,575	50,936	63,188	60,795	55,614
66	1,599	51,720	64,161	61,730	56,470
67	1,623	52,504	65,133	62,665	57,326
68	1,647	53,287	66,105	63,600	58,181
69	1,672	54,071	67,077	64,536	59,037
70	1,696	54,854	68,049	65,471	59,892
71	1,720	55,638	69,021	66,406	60,748

Bremer Maaß. Cubikfuß.	Bundes- Maaß. Cubikmeter	Preuß. Cubikfuß.	Hannov. Cubikfuß.	Oldenb. Cubikfuß.	Engl. Cubikfuß.
72	1,744	56,422	69,993	67,342	61,604
73	1,769	57,205	70,965	68,277	62,459
74	1,793	57,989	71,938	69,212	63,315
75	1,817	58,773	72,910	70,148	64,170
76	1,841	59,556	73,882	71,083	65,026
77	1,865	60,340	74,854	72,018	65,882
78	1,890	61,124	75,826	72,953	66,737
79	1,914	61,907	76,798	73,889	67,593
80	1,938	62,691	77,770	74,824	68,448
81	1,962	63,474	78,742	75,759	69,304
82	1,987	64,258	79,715	76,695	70,160
83	2,011	65,042	80,687	77,630	71,015
84	2,035	65,825	81,659	78,565	71,871
85	2,059	66,609	82,631	79,501	72,726
86	2,084	67,393	83,603	80,436	73,582
87	2,108	68,176	84,575	81,371	74,438
88	2,132	68,960	85,547	82,306	75,293
89	2,156	69,744	86,519	83,242	76,149
90	2,180	70,527	87,492	84,177	77,004
91	2,205	71,311	88,464	85,112	77,860
92	2,229	72,094	89,436	86,048	78,716
93	2,253	72,878	90,408	86,983	79,571
94	2,277	73,662	91,380	87,918	80,427
95	2,302	74,445	92,352	88,854	81,282
96	2,326	75,229	93,324	89,789	82,138
97	2,350	76,013	94,297	90,724	82,994
98	2,374	76,796	95,269	91,659	83,849
99	2,398	77,580	96,241	92,595	84,705
100	2,423	78,364	97,213	93,530	85,561
200	4,845	156,727	194,426	187,060	171,121
300	7,268	235,091	291,639	280,590	256,682
400	9,691	313,454	388,852	374,120	342,242
500	12,114	391,818	486,065	467,651	427,803
600	14,536	470,181	583,277	561,181	513,363
700	16,959	548,545	680,490	654,711	598,924
800	19,382	626,908	777,703	748,241	684,484
900	21,804	705,272	874,916	841,771	770,045
1000	24,227	783,635	972,129	935,301	855,605

Bremer Maaß. Pütt à 1000 Cubitfuß.	Bundes- Maaß. Cubit-Meter.	Preuß. Schachtruthen à 144 Cubitfuß.	Hannov. Schachtruthen à 256 Cubitfuß.	Oldenb. Pütt à 1600 Cubitfuß.
1	24,227	5,442	3,797	0,585
2	48,453	10,884	7,595	1,169
3	72,680	16,326	11,392	1,754
4	96,907	21,768	15,190	2,338
5	121,133	27,210	18,987	2,923
6	145,360	32,651	22,784	3,507
7	169,586	38,093	26,582	4,092
8	193,813	43,535	30,379	4,677
9	218,040	48,977	34,176	5,261
10	242,266	54,419	37,974	5,846
20	484,533	108,838	75,948	11,691
30	726,799	163,257	113,921	17,537
40	969,065	217,676	151,895	23,383
50	1211,331	272,096	189,869	29,228
60	1453,598	326,515	227,843	35,074
70	1695,864	380,934	265,817	40,919
80	1938,130	435,353	303,790	46,765
90	2180,397	489,772	341,764	52,611
100	2422,663	544,191	379,738	58,456
200	4845,326	1088,382	759,476	116,913
300	7267,989	1632,573	1139,214	175,369
400	9690,652	2176,764	1518,952	233,825
500	12113,315	2720,955	1898,690	292,282
600	14535,977	3265,146	2278,428	350,738
700	16958,640	3809,337	2658,166	409,194
800	19381,303	4353,528	3037,904	467,650
900	21803,966	4897,719	3417,642	526,107
1000	24226,629	5441,910	3797,380	584,563

254

(. Körpermaaß)

1 Cubit = 1 1/2 Fuß = 1 1/2 Klafter
1 Schachtruth = 1 1/2 Fuß = 1 1/2 Klafter
1 Pütt = 1000 Cubit = 1500 Fuß = 1500 Klafter



III. Umrechnung des Preussischen Längen-, Flächen- und Körpermaaßes

in: das neue Bundesmaaß (Meter, Stab),
 „ Bremische
 „ Hannoversche
 „ Oldenburgische } Fußmaaß.
 und „ Englische

A. Längenmaaß.

Der Preussische Fuß = 0,313854 Meter (Stab),
 das Meter = 3,1862 Fuß Preuß. ($3' 2'' 2\frac{4}{5}'''$),
 1 Ruthe (12') = 3,766248 Meter,
 1 Meter = 0,265517 Ruthen.

B. Flächenmaaß.

1 □Fuß Preuß. = 0,098504 □Meter,
 1 □Meter = 10,15187 □Fuß ($10 \square' 21 \square'' 125\frac{1}{6} \square'''$),
 1 □Ruthe (144 □') = 14,184576 □Meter,
 1 □Meter = 0,070499 □Ruthen,
 1 Morgen (180 □Ruth.) = 25,532236 Aren,
 1 Ar (100 □Meter) = 0,03917 Morgen,
 1 Sectar (100 Aren) = 3,9166 Morgen.

C. Körpermaaß.

1 Cubikfuß Preuß. = 0,030916 Cubikmeter,
 1 Cubikmeter = 32,345890 Cubikfuß ($32 \text{ Cub.' } 597 \text{ Cub.}'' 1206 \text{ Cub.}'''$)

In den nachstehenden Tabellen ist berechnet:

- Das Verhältniß der Zolle $\frac{1}{12}$ bis 1728 zu den oben angegebenen Maaßen (Längen-, Flächen- und Körpermaaßen).
- Das Verhältniß der Fuße 0,001 bis 1000 zu den oben angegebenen Maaßen (Längen-, Flächen- und Körpermaaßen).
- Das Verhältniß der Ruthen, □Ruthen und Morgen zu den oben angegebenen Maaßen.
- Das Verhältniß der Preussischen Schachtruthe zu den Cubikmetern, Schachtruthen u. der oben angegebenen Maaße.

Als Annäherungswerthe sind in Beziehung auf das neue Bundesmaaß folgende Angaben zu machen:

a. Längenmaaß.

$\frac{7}{12}$ Zoll	=	15 Millimeter,	(1 Centimeter 5 Millimeter),
$\frac{1}{2}$ "	=	13 "	(1 Centimeter 3 Millimeter),
7 "	=	183 "	(18 Centimeter 3 Millimeter),
4 Fuß	=	$1\frac{1}{4}$ Meter,	
17 "	=	$5\frac{1}{3}$ "	
35 "	=	11 "	

b. Flächenmaaß.

$\frac{1}{12}$ □Zoll	=	57 □Millimeter,	
$\frac{1}{2}$ "	=	342 "	(3 □Centim. 42 □Millim.)
9 "	=	6156 "	(61 □Centim. 56 □Millim.)
100 "	=	68406 "	(684 □Centim. 6 □Millim.)
5 □Fuß	=	$\frac{1}{2}$ □Meter,	
23 "	=	$2\frac{1}{4}$ "	
51 "	=	5 "	

c. Körpermaaß.

$\frac{1}{10}$ Cubitzoll	=	1789 Cubikmillimeter	(1 Cubcentim. 789 Cubmillim.)
$\frac{1}{3}$ "	=	5964 "	(5 Cubcentim. 964 Cubmillim.)
10 "	=	178911 "	(178 Cubcentim. 911 Cubmillim.)
500 "	=	8945553 "	(8945 Cubcentim. 553 Cubmillim.)
8 Cubiffuß	=	$\frac{1}{4}$ Cubikmeter,	
55 "	=	$1\frac{7}{10}$ "	

Zur Erläuterung des Gebrauches der nachstehenden Tabellen wird auf die sub II., bei Umrechnung des Bremischen Maaßes in das Metermaaß u., gegebenen Beispiele verwiesen.

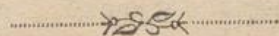

Längenmaß.

Preussisches Maaf. Zoll.	Bundes- Maaf. Millimeter.	Bremer. Zoll.	Hannov. Zoll.	Oldenb. Zoll.	Engl. Zoll.
$\frac{1}{12}$	2,180	0,090	0,090	0,088	0,086
$\frac{5}{12}$	10,898	0,452	0,448	0,442	0,429
$\frac{7}{12}$	15,257	0,633	0,627	0,619	0,601
$\frac{11}{12}$	23,975	0,994	0,985	0,972	0,944
$\frac{1}{10}$	2,615	0,108	0,107	0,106	0,103
$\frac{3}{10}$	7,846	0,325	0,322	0,318	0,309
$\frac{7}{10}$	18,308	0,759	0,752	0,743	0,721
$\frac{9}{10}$	23,539	0,976	0,967	0,955	0,927
$\frac{1}{8}$	3,269	0,136	0,134	0,133	0,129
$\frac{3}{8}$	9,808	0,407	0,403	0,398	0,386
$\frac{5}{8}$	16,346	0,678	0,672	0,663	0,644
$\frac{7}{8}$	22,885	0,949	0,940	0,928	0,901
$\frac{1}{6}$	4,359	0,181	0,179	0,177	0,172
$\frac{5}{6}$	21,795	0,904	0,895	0,884	0,858
$\frac{1}{5}$	5,231	0,217	0,215	0,212	0,206
$\frac{2}{5}$	10,462	0,434	0,430	0,424	0,412
$\frac{3}{5}$	15,693	0,651	0,645	0,636	0,618
$\frac{4}{5}$	20,924	0,868	0,860	0,849	0,824
$\frac{1}{4}$	6,539	0,271	0,269	0,265	0,257
$\frac{3}{4}$	19,616	0,813	0,806	0,796	0,772
$\frac{1}{3}$	8,718	0,362	0,358	0,354	0,343
$\frac{2}{3}$	17,436	0,723	0,716	0,707	0,686
$\frac{1}{2}$	13,077	0,542	0,537	0,530	0,515
1	26,154	1,085	1,074	1,061	1,030
2	52,309	2,169	2,149	2,121	2,059
3	78,463	3,254	3,223	3,182	3,089
4	104,618	4,339	4,298	4,243	4,119
5	130,772	5,423	5,372	5,304	5,149
6	156,927	6,508	6,447	6,364	6,178

Preußisches Maaß.	Bundes- Maaß.	Bremer.	Hannov.	Oldenb.	Engl.
Zoll.	Millimeter.	Zoll.	Zoll.	Zoll.	Zoll.
7	183,081	7,593	7,521	7,425	7,208
8	209,236	8,677	8,596	8,486	8,238
9	235,390	9,762	9,674	9,547	9,267
10	261,545	10,847	10,745	10,607	10,297
11	287,699	11,931	11,819	11,668	11,327
12 = 1 Fuß	313,854	13,016	12,894	12,729	12,357
=	0,314 Meter	1,085 Fuß	1,074 Fuß	1,061 Fuß	1,030 Fuß
Fuß.	Meter.	Fuß.	Fuß.	Fuß.	Fuß.
0,001	0,00031	0,00108	0,00107	0,00106	0,00103
0,002	0,00063	0,00217	0,00215	0,00212	0,00206
0,003	0,00094	0,00325	0,00322	0,00318	0,00309
0,004	0,00126	0,00434	0,00430	0,00424	0,00412
0,005	0,00157	0,00542	0,00537	0,00530	0,00515
0,006	0,00188	0,00651	0,00645	0,00636	0,00618
0,007	0,00220	0,00759	0,00752	0,00743	0,00721
0,008	0,00251	0,00868	0,00860	0,00849	0,00824
0,009	0,00282	0,00976	0,00967	0,00955	0,00927
0,01	0,0031	0,0108	0,0107	0,0106	0,0103
0,02	0,0063	0,0217	0,0215	0,0212	0,0206
0,03	0,0094	0,0325	0,0322	0,0318	0,0309
0,04	0,0126	0,0434	0,0430	0,0424	0,0412
0,05	0,0157	0,0542	0,0537	0,0530	0,0515
0,06	0,0188	0,0651	0,0645	0,0636	0,0618
0,07	0,0220	0,0759	0,0752	0,0743	0,0721
0,08	0,0251	0,0868	0,0860	0,0849	0,0824
0,09	0,0282	0,0976	0,0967	0,0955	0,0927
0,1	0,0314	0,1085	0,1074	0,1061	0,1030
0,2	0,0628	0,2169	0,2149	0,2121	0,2059
0,3	0,0942	0,3254	0,3223	0,3182	0,3089
0,4	0,1255	0,4339	0,4298	0,4243	0,4119
0,5	0,1569	0,5423	0,5375	0,5304	0,5149
0,6	0,1883	0,6508	0,6447	0,6364	0,6178
0,7	0,2197	0,7593	0,7521	0,7425	0,7208
0,8	0,2511	0,8677	0,8596	0,8486	0,8238
0,9	0,2825	0,9762	0,9670	0,9547	0,9267
1	0,3139	1,0847	1,0745	1,0607	1,0297
2	0,628	2,169	2,149	2,121	2,059
3	0,942	3,254	3,223	3,182	3,089
4	1,255	4,339	4,298	4,243	4,119

Preussisches Maaß.	Bundes- Maaß.	Bremer.	Hannov.	Oldenb.	Engl.
Fuß.	Meter.	Fuß.	Fuß.	Fuß.	Fuß.
5	1,569	5,423	5,372	5,304	5,149
6	1,883	6,508	6,447	6,364	6,178
7	2,197	7,593	7,521	7,425	7,208
8	2,511	8,677	8,596	8,486	8,238
9	2,825	9,762	9,670	9,547	9,267
10	3,139	10,847	10,745	10,607	10,297
11	3,452	11,931	11,819	11,668	11,327
12	3,766	13,016	12,894	12,729	12,357
13	4,080	14,101	13,968	13,790	13,386
14	4,394	15,185	15,043	14,850	14,416
15	4,708	16,270	16,117	15,911	15,446
16	5,022	17,355	17,192	16,972	16,476
17	5,336	18,439	18,266	18,033	17,505
18	5,649	19,524	19,341	19,093	18,535
19	5,963	20,609	20,415	20,154	19,565
20	6,277	21,693	21,490	21,215	20,594
21	6,591	22,778	22,564	22,276	21,624
22	6,905	23,863	23,639	23,336	22,654
23	7,219	24,947	24,713	24,397	23,684
24	7,532	26,032	25,788	25,458	24,713
25	7,846	27,117	26,862	26,519	25,743
26	8,160	28,201	27,937	27,579	26,773
27	8,474	29,286	29,011	28,640	27,802
28	8,788	30,371	30,086	29,701	28,832
29	9,102	31,455	31,160	30,762	29,862
30	9,416	32,540	32,235	31,822	30,892
31	9,729	33,625	33,309	32,883	31,921
32	10,043	34,709	34,384	33,944	32,951
33	10,357	35,794	35,458	35,005	33,981
34	10,671	36,879	36,533	36,065	35,011
35	10,985	37,963	37,607	37,126	36,040
36	11,299	39,048	38,682	38,187	37,070
37	11,613	40,133	39,756	39,248	38,100
38	11,926	41,217	40,831	40,308	39,129
39	12,240	42,302	41,905	41,369	40,159
40	12,554	43,387	42,980	42,430	41,189
41	12,868	44,471	44,054	43,491	42,219
42	13,182	45,556	45,129	44,551	43,248
43	13,496	46,641	46,203	45,612	44,278
44	13,810	47,725	47,278	46,673	45,308
45	14,123	48,810	48,352	47,734	46,337
46	14,437	49,895	49,427	48,794	47,367

Preussisches Maaß.	Bundes- Maaß.	Bremer.	Hannov.	Oldenb.	Engl.
Fuß.	Meter.	Fuß.	Fuß.	Fuß.	Fuß.
47	14,751	50,979	50,501	49,855	48,397
48	15,065	52,064	51,576	50,916	49,427
49	15,379	53,149	52,650	51,977	50,456
50	15,693	54,233	53,725	53,037	51,486
51	16,007	55,318	54,799	54,098	52,516
52	16,320	56,403	55,874	55,159	53,546
53	16,634	57,487	56,948	56,220	54,575
54	16,948	58,572	58,023	57,280	55,605
55	17,262	59,657	59,097	58,341	56,635
56	17,576	60,741	60,172	59,402	57,664
57	17,890	61,826	61,246	60,463	58,694
58	18,204	62,911	62,321	61,523	59,724
59	18,517	63,995	63,395	62,584	60,754
60	18,831	65,080	64,470	63,645	61,783
61	19,145	66,165	65,544	64,706	62,813
62	19,459	67,249	66,619	65,766	63,843
63	19,773	68,334	67,693	66,827	64,872
64	20,087	69,419	68,767	67,888	65,902
65	20,401	70,503	69,842	68,949	66,932
66	20,714	71,588	70,916	70,009	67,962
67	21,028	72,673	71,991	71,070	68,991
68	21,342	73,757	73,065	72,131	70,021
69	21,656	74,842	74,140	73,192	71,051
70	21,970	75,927	75,214	74,252	72,081
71	22,284	77,011	76,289	75,313	73,110
72	22,597	78,096	77,363	76,374	74,140
73	22,911	79,181	78,438	77,435	75,170
74	23,225	80,265	79,512	78,495	76,199
75	23,539	81,350	80,587	79,556	77,229
76	23,853	82,435	81,661	80,617	78,259
77	24,167	83,519	82,736	81,678	79,289
78	24,481	84,604	83,810	82,738	80,318
79	24,794	85,689	84,885	83,799	81,348
80	25,108	86,773	85,959	84,860	82,378
81	25,422	87,858	87,034	85,921	83,407
82	25,736	88,943	88,108	86,981	84,437
83	26,050	90,027	89,183	88,042	85,467
84	26,364	91,112	90,257	89,103	86,497
85	26,678	92,197	91,332	90,164	87,526
86	26,991	93,281	92,406	91,224	88,556
87	27,305	94,366	93,481	92,285	89,586
88	27,619	95,451	94,555	93,346	90,616

Preussisches Maaß.	Bundes- Maaß.	Bremer.	Hannov.	Oldenb.	Engl.
Fuß.	Meter.	Fuß.	Fuß.	Fuß.	Fuß.
89	27,933	96,535	95,630	94,407	91,645
90	28,247	97,620	96,704	95,467	92,675
91	28,561	98,705	97,779	96,528	93,705
92	28,875	99,789	98,853	97,589	94,734
93	29,188	100,874	99,928	98,650	95,764
94	29,502	101,959	101,002	99,710	96,794
95	29,816	103,043	102,077	100,771	97,824
96	30,130	104,128	103,151	101,832	98,853
97	30,444	105,213	104,226	102,893	99,883
98	30,758	106,297	105,300	103,953	100,913
99	31,072	107,382	106,375	105,014	101,942
100	31,395	108,467	107,449	106,075	102,972
200	62,771	216,933	214,898	212,150	205,944
300	94,156	325,400	322,348	318,225	308,917
400	125,542	433,866	429,797	424,300	411,889
500	156,927	542,333	537,246	530,375	514,861
600	188,312	650,799	644,695	636,449	617,833
700	219,698	759,266	752,144	742,524	720,805
800	251,083	867,732	859,594	848,599	823,778
900	282,469	976,199	967,043	954,674	926,750
1000	313,854	1084,665	1074,492	1060,749	1029,722

Preussisches Maaß.	Bundes- Maaß.	Bremer.	Hannov.	Oldenb.
Ruthen à 12 Fuß.	Meter.	Ruthen à 16'	Ruthen à 16'	Ruthen à 10'
1	3,766	0,813	0,806	1,273
2	7,532	1,627	1,612	2,546
3	11,299	2,440	2,418	3,819
4	15,065	3,254	3,223	5,092
5	18,831	4,067	4,029	6,364
6	22,597	4,881	4,835	7,637
7	26,364	5,694	5,641	8,910
8	30,130	6,508	6,447	10,183
9	33,896	7,321	7,253	11,456
10	37,662	8,135	8,059	12,729
20	75,325	16,270	16,117	25,458
30	112,987	24,405	24,176	38,187
40	150,650	32,540	32,235	50,916
50	188,312	40,675	40,293	63,645
60	225,975	48,810	48,352	76,374
70	263,637	56,945	56,411	89,103

Preussisches Maaß. Ruthen à 12 Fuß.	Bundes- Maaß. Meter.	Bremer. Ruthen à 16'	Hannov. Ruthen à 16'	Oldenb. Ruthen à 10'
80	301,300	65,080	64,470	101,832
90	338,962	73,215	72,528	114,561
100	376,625	81,350	80,587	127,290
200	753,250	162,700	161,174	254,580
300	1129,874	244,050	241,761	381,869
400	1506,499	325,400	322,348	509,159
500	1883,124	406,750	402,935	636,449
600	2259,749	488,099	483,521	763,739
700	2636,374	569,449	564,108	891,029
800	3012,998	650,799	644,695	1018,318
900	3389,623	732,149	725,282	1145,608
1000	3766,248	813,499	805,869	1272,898

Flächenmaaß.

Preussisches Maaß. □ Zoll.	Bundes- Maaß. □ Millimtr.	Bremer. □ Zoll.	Hannov. □ Zoll.	Oldenb. □ Zoll.	Engl. □ Zoll.
$\frac{1}{12}$	57,005	0,098	0,096	0,094	0,088
$\frac{5}{12}$	285,023	0,490	0,481	0,469	0,442
$\frac{7}{12}$	399,032	0,686	0,673	0,656	0,619
$\frac{11}{12}$	627,051	1,078	1,058	1,031	0,972
$\frac{1}{10}$	68,406	0,118	0,115	0,113	0,106
$\frac{3}{10}$	205,217	0,353	0,346	0,338	0,318
$\frac{7}{10}$	478,839	0,824	0,808	0,788	0,742
$\frac{9}{10}$	615,650	1,059	1,039	1,013	0,954
$\frac{1}{8}$	85,507	0,147	0,144	0,141	0,133
$\frac{3}{8}$	256,521	0,441	0,433	0,422	0,398
$\frac{5}{8}$	427,535	0,735	0,722	0,703	0,663
$\frac{7}{8}$	598,549	1,029	1,010	0,985	0,928
$\frac{1}{6}$	114,009	0,196	0,192	0,188	0,177
$\frac{5}{6}$	570,046	0,980	0,962	0,938	0,884

Preussisches Maaf. □ Zoll.	Bundes- Maaf. □ Millimtr.	Bremer. □ Zoll.	Hannob. □ Zoll.	Oldenb. □ Zoll.	Engl. □ Zoll.
$\frac{1}{5}$	136,811	0,235	0,231	0,225	0,212
$\frac{2}{5}$	273,622	0,471	0,462	0,450	0,424
$\frac{3}{5}$	410,433	0,706	0,693	0,675	0,636
$\frac{4}{5}$	547,245	0,941	0,924	0,900	0,848
$\frac{1}{4}$	171,014	0,294	0,289	0,281	0,265
$\frac{3}{4}$	513,042	0,882	0,866	0,563	0,795
$\frac{1}{3}$	228,019	0,392	0,385	0,375	0,353
$\frac{2}{3}$	456,037	0,784	0,770	0,750	0,707
$\frac{1}{2}$	342,028	0,588	0,577	0,563	0,530
1	684,056	1,176	1,155	1,125	1,060
2	1368,111	2,353	2,309	2,250	2,121
3	2052,167	3,529	3,464	3,376	3,181
4	2736,223	4,706	4,618	4,501	4,241
5	3420,279	5,882	5,773	5,626	5,302
6	4104,334	7,059	6,927	6,751	6,362
7	4788,390	8,235	8,082	7,876	7,422
8	5472,446	9,412	9,236	9,002	8,483
9	6156,501	10,588	10,391	10,127	9,543
10	6840,557	11,765	11,545	11,252	10,603
20	13681,114	23,530	23,091	22,504	21,207
30	20521,671	35,295	34,636	33,756	31,810
40	27362,228	47,060	46,181	45,008	42,413
50	34202,785	58,825	57,727	56,259	53,016
60	41043,342	70,590	69,272	67,511	63,620
70	47883,899	82,355	80,817	78,763	74,223
80	54724,456	94,120	92,363	90,015	84,826
90	61565,013	105,885	103,908	101,267	95,429
100	68405,570	117,650	115,453	112,519	106,033
110	75246,127	129,415	126,999	123,771	116,636
120	82086,684	141,180	138,544	135,023	127,239
130	88927,241	152,945	150,089	146,274	137,843
140	95767,798	164,710	161,635	157,526	148,446
144 = 1 □ Fuß	98504,019	169,416	166,253	162,027	152,687
=	0,099 □ Mt.	1,177 □ F.	1,155 □ F.	1,125 □ F.	1,060 □ F.
□ Fuß.	□ Meter.	□ Fuß.	□ Fuß.	□ Fuß.	□ Fuß.
0,001	0,00010	0,00118	0,00115	0,00113	0,00106
0,002	0,00020	0,00235	0,00231	0,00225	0,00212
0,003	0,00030	0,00353	0,00346	0,00338	0,00318
0,004	0,00039	0,00471	0,00462	0,00450	0,00424

Preussisches Maaß.	Bundes- Maaß.	Bremer.	Hannov.	Oldenb.	Engl.
□Fuß.	□Meter.	□Fuß.	□Fuß.	□Fuß.	□Fuß.
0,005	0,00049	0,00588	0,00577	0,00563	0,00530
0,006	0,00059	0,00706	0,00693	0,00675	0,00636
0,007	0,00069	0,00824	0,00808	0,00788	0,00742
0,008	0,00079	0,00941	0,00924	0,00900	0,00848
0,009	0,00089	0,01059	0,01039	0,01013	0,00954
0,01	0,0010	0,0118	0,0115	0,0113	0,0106
0,02	0,0020	0,0235	0,0231	0,0225	0,0212
0,03	0,0030	0,0353	0,0346	0,0338	0,0318
0,04	0,0039	0,0471	0,0462	0,0450	0,0424
0,05	0,0049	0,0588	0,0577	0,0563	0,0530
0,06	0,0059	0,0706	0,0693	0,0675	0,0636
0,07	0,0069	0,0824	0,0808	0,0788	0,0742
0,08	0,0079	0,0941	0,0924	0,0900	0,0848
0,09	0,0089	0,1059	0,1039	0,1013	0,0954
0,1	0,0099	0,1176	0,1155	0,1125	0,1060
0,2	0,0197	0,2353	0,2309	0,2250	0,2121
0,3	0,0296	0,3529	0,3464	0,3376	0,3181
0,4	0,0394	0,4706	0,4618	0,4501	0,4241
0,5	0,0493	0,5882	0,5773	0,5626	0,5302
0,6	0,0591	0,7059	0,6927	0,6751	0,6362
0,7	0,0690	0,8235	0,8082	0,7876	0,7422
0,8	0,0788	0,9412	0,9236	0,9002	0,8483
0,9	0,0887	1,0588	1,0391	1,0127	0,9543
1	0,099	1,176	1,155	1,125	1,060
2	0,197	2,353	2,309	2,250	2,121
3	0,296	3,529	3,464	3,376	3,181
4	0,394	4,706	4,618	4,501	4,241
5	0,493	5,882	5,773	5,626	5,302
6	0,591	7,059	6,927	6,751	6,362
7	0,690	8,235	8,082	7,876	7,422
8	0,788	9,412	9,236	9,002	8,483
9	0,887	10,588	10,391	10,127	9,543
10	0,985	11,765	11,545	11,252	10,603
11	1,084	12,941	12,700	12,377	11,664
12	1,182	14,118	13,854	13,502	12,724
13	1,281	15,294	15,009	14,627	13,784
14	1,379	16,471	16,163	15,753	14,845
15	1,478	17,647	17,318	16,878	15,905
16	1,576	18,824	18,473	18,003	16,965
17	1,675	20,000	19,627	19,128	18,026
18	1,773	21,177	20,782	20,253	19,086
19	1,872	22,353	21,936	21,379	20,146

Preussisches Maaß.	Bundes- Maaß.	Bremer.	Hannov.	Oldenb.	Engl.
□Fuß.	□Meter.	□Fuß.	□Fuß.	□Fuß.	□Fuß.
20	1,970	23,530	23,091	22,504	21,207
21	2,069	24,706	24,245	23,629	22,267
22	2,167	25,883	25,400	24,754	23,327
23	2,266	27,059	26,554	25,879	24,388
24	2,364	28,236	27,709	27,005	25,448
25	2,463	29,412	28,863	28,130	26,508
26	2,561	30,589	30,018	29,255	27,569
27	2,660	31,765	31,172	30,380	28,629
28	2,758	32,942	32,327	31,505	29,689
29	2,857	34,118	33,481	32,630	30,749
30	2,955	35,295	34,636	33,756	31,810
31	3,054	36,471	35,791	34,881	32,870
32	3,152	37,648	36,945	36,006	33,930
33	3,251	38,824	38,100	37,131	34,991
34	3,349	40,001	39,254	38,256	36,051
35	3,448	41,177	40,409	39,382	37,111
36	3,546	42,354	41,563	40,507	38,172
37	3,645	43,530	42,718	41,632	39,232
38	3,743	44,707	43,872	42,757	40,292
39	3,842	45,883	45,027	43,882	41,353
40	3,940	47,060	46,181	45,008	42,413
41	4,039	48,236	47,336	46,133	43,473
42	4,137	49,413	48,490	47,258	44,534
43	4,236	50,589	49,645	48,383	45,594
44	4,334	51,766	50,799	49,508	46,654
45	4,433	52,942	51,954	50,633	47,715
46	4,531	54,119	53,109	51,759	48,775
47	4,630	55,295	54,263	52,884	49,835
48	4,728	56,472	55,418	54,009	50,896
49	4,827	57,648	56,572	55,134	51,956
50	4,925	58,825	57,727	56,259	53,016
51	5,024	60,001	58,881	57,385	54,077
52	5,122	61,178	60,036	58,510	55,137
53	5,221	62,354	61,190	59,635	56,197
54	5,319	63,531	62,345	60,760	57,258
55	5,418	64,707	63,499	61,885	58,318
56	5,516	65,884	64,654	63,011	59,378
57	5,615	67,060	65,808	64,136	60,439
58	5,713	68,237	66,963	65,261	61,499
59	5,812	69,413	68,117	66,386	62,559
60	5,910	70,590	69,272	67,511	63,620
61	6,009	71,766	70,427	68,636	64,680

Preussisches Maaß.	Bundes- Maaß.	Bremer.	Hannov.	Oldenb.	Engl.
□ Fuß.	□ Meter.	□ Fuß.	□ Fuß.	□ Fuß.	□ Fuß.
62	6,107	72,943	71,581	69,762	65,740
63	6,206	74,119	72,736	70,887	66,801
64	6,304	75,296	73,890	72,012	67,861
65	6,403	76,472	75,045	73,137	68,921
66	6,501	77,649	76,199	74,262	69,982
67	6,600	78,825	77,354	75,388	71,042
68	6,698	80,002	78,508	76,513	72,102
69	6,797	81,178	79,663	77,638	73,163
70	6,895	82,355	80,817	78,763	74,223
71	6,994	83,531	81,972	79,888	75,283
72	7,092	84,708	83,126	81,014	76,344
73	7,191	85,884	84,281	82,139	77,404
74	7,289	87,061	85,435	83,264	78,464
75	7,388	88,237	86,590	84,389	79,525
76	7,486	89,414	87,745	85,514	80,585
77	7,585	90,590	88,899	86,639	81,645
78	7,683	91,767	90,054	87,765	82,706
79	7,782	92,943	91,208	88,890	83,766
80	7,880	94,120	92,363	90,015	84,826
81	7,979	95,296	93,517	91,140	85,886
82	8,077	96,473	94,672	92,265	86,947
83	8,176	97,649	95,826	93,391	88,007
84	8,274	98,826	96,981	94,516	89,067
85	8,373	100,002	98,135	95,641	90,128
86	8,471	101,179	99,290	96,766	91,188
87	8,570	102,355	100,444	97,891	92,248
88	8,668	103,532	101,599	99,017	93,309
89	8,767	104,708	102,753	100,142	94,369
90	8,865	105,885	103,908	101,267	95,429
91	8,964	107,061	105,063	102,392	96,490
92	9,062	108,238	106,217	103,517	97,550
93	9,161	109,414	107,372	104,642	98,610
94	9,259	110,591	108,526	105,768	99,671
95	9,358	111,767	109,681	106,893	100,731
96	9,456	112,944	110,835	108,018	101,791
97	9,555	114,120	111,990	109,143	102,852
98	9,653	115,297	113,144	110,268	103,912
99	9,752	116,473	114,299	111,394	104,972
100	9,850	117,650	115,453	112,519	106,033
200	19,701	235,300	230,907	225,038	212,065
300	29,551	352,949	346,360	337,556	318,098
400	39,402	470,599	461,813	450,075	424,131

Preussisches Maaß. □Fuß.	Bundes- Maaß. □Meter.	Bremer. □Fuß.	Hannov. □Fuß.	Oldenb. □Fuß.	Engl. □Fuß.
500	49,252	588,249	577,267	562,594	530,164
600	59,102	705,899	692,720	675,113	636,196
700	68,953	823,549	808,173	787,632	742,229
800	78,803	941,198	923,626	900,150	848,262
900	88,654	1058,848	1039,080	1012,669	954,294
1000	98,504	1176,498	1154,533	1125,188	1060,327

Preuß. Maaß. □Ruthen à 144 □Fuß.	Bundes- Maaß. □Meter.	Bremer. □Ruthen à 256 □Fuß.	Hannov. □Ruthen à 256 □Fuß.	Oldenb. □Ruthen à 100 □Fuß.
1	14,185	0,662	0,649	1,620
2	28,369	1,324	1,299	3,241
3	42,554	1,985	1,948	4,861
4	56,738	2,647	2,598	6,481
5	70,923	3,309	3,247	8,101
6	85,107	3,971	3,897	9,722
7	99,292	4,632	4,546	11,342
8	113,477	5,294	5,195	12,962
9	127,661	5,956	5,845	14,582
10	141,846	6,618	6,494	16,203
20	283,692	13,236	12,988	32,405
30	425,537	19,853	19,483	48,608
40	567,383	26,471	25,977	64,811
50	709,229	33,089	32,471	81,014
60	851,075	39,707	38,965	97,216
70	992,920	46,325	45,459	113,419
80	1134,766	52,942	51,954	129,622
90	1276,612	59,560	58,448	145,824
100	1418,458	66,178	64,942	162,027
200	2836,915	132,356	129,884	324,054
300	4255,373	198,534	194,826	486,081
400	5673,830	264,712	259,768	648,108
500	7092,288	330,890	324,710	810,135
600	8510,746	397,068	389,652	972,162
700	9929,203	463,246	454,594	1134,189
800	11347,661	529,424	519,536	1296,217
900	12766,118	595,602	584,478	1458,244
1000	14184,576	661,780	649,420	1620,271

Preuß. Maß. Morgen à 180 □Ruthen.	Bundes-Maß. Aren à 100 □Meter.	Bremer. Morgen à 120 □Ruthen.	Hannov. Morgen à 120 □Ruthen.	Oldenb. Cataster-Züß à 640 □Ruthen.
1	25,532	0,993	0,974	0,456
2	51,064	1,985	1,948	0,911
3	76,597	2,978	2,922	1,367
4	102,129	3,971	3,897	1,823
5	127,661	4,963	4,871	2,279
6	153,193	5,956	5,845	2,734
7	178,726	6,949	6,819	3,190
8	204,258	7,941	7,793	3,646
9	229,790	8,934	8,767	4,101
10	255,322	9,927	9,741	4,557
20	510,645	19,853	19,483	9,114
30	765,967	29,780	29,224	13,671
40	1021,289	39,707	38,965	18,228
50	1276,612	49,634	48,707	22,785
60	1531,934	59,560	58,448	27,342
70	1787,257	69,487	68,189	31,899
80	2042,579	79,414	77,930	36,456
90	2297,901	89,340	87,672	41,013
100	2553,224	99,267	97,413	45,570
200	5106,447	198,534	194,826	91,140
300	7659,671	297,801	292,239	136,710
400	10212,894	397,068	389,652	182,280
500	12766,118	496,335	487,065	227,851
600	15319,342	595,602	584,478	273,421
700	17872,565	694,869	681,891	318,991
800	20425,789	794,136	779,304	364,561
900	22979,012	893,403	876,717	410,131
1000	25532,236	992,670	974,130	455,701

K ö r p e r m a a ß .

Brenßisches Maaf. Cubitzoll.	Bundes- Maaf. Cub.=Millimtr.	Bremer. Cubitzoll.	Hannov. Cubitzoll.	Oldenb. Cubitzoll.	Engl. Cubitzoll.
$\frac{1}{12}$	1490,926	0,106	0,103	0,099	0,091
$\frac{5}{12}$	7454,628	0,532	0,517	0,497	0,455
$\frac{7}{12}$	10436,479	0,744	0,724	0,696	0,637
$\frac{11}{12}$	16400,181	1,170	1,137	1,094	1,001
$\frac{1}{10}$	1789,111	0,128	0,124	0,119	0,109
$\frac{3}{10}$	5367,332	0,383	0,372	0,358	0,328
$\frac{7}{10}$	12523,774	0,893	0,868	0,835	0,764
$\frac{9}{10}$	16101,995	1,148	1,116	1,074	0,983
$\frac{1}{8}$	2236,388	0,160	0,155	0,149	0,136
$\frac{3}{8}$	6709,165	0,479	0,465	0,448	0,409
$\frac{5}{8}$	11181,941	0,798	0,775	0,746	0,682
$\frac{7}{8}$	15654,718	1,117	1,085	1,044	0,955
$\frac{1}{6}$	2981,851	0,213	0,207	0,199	0,182
$\frac{5}{6}$	14909,255	1,063	1,034	0,995	0,910
$\frac{1}{5}$	3578,221	0,255	0,248	0,239	0,218
$\frac{2}{5}$	7156,442	0,510	0,496	0,477	0,437
$\frac{3}{5}$	10734,664	0,766	0,744	0,716	0,655
$\frac{4}{5}$	14312,885	1,021	0,992	0,955	0,873
$\frac{1}{4}$	4472,777	0,319	0,310	0,298	0,273
$\frac{3}{4}$	13418,330	0,957	0,930	0,895	0,819
$\frac{1}{3}$	5963,702	0,425	0,414	0,398	0,364
$\frac{2}{3}$	11927,404	0,851	0,827	0,796	0,728
$\frac{1}{2}$	8945,553	0,638	0,620	0,597	0,546
1	17891,106	1,276	1,241	1,194	1,092
2	35782,212	2,552	2,481	2,387	2,184
3	53673,318	3,828	3,722	3,581	3,276
4	71564,424	5,104	4,962	4,774	4,367
5	89455,531	6,381	6,203	5,968	5,459
6	107346,637	7,657	7,443	7,161	6,551
7	125237,743	8,933	8,684	8,355	7,643
8	143128,849	10,209	9,924	9,548	8,735
9	161019,955	11,485	11,165	10,742	9,827
10	178911,061	12,761	12,405	11,935	10,918
20	357822,122	25,522	24,811	23,871	21,837
30	536733,183	38,283	37,216	35,806	32,755
40	715644,244	51,044	49,621	47,742	43,674
50	894555,305	63,805	62,027	59,677	54,592

Preussisches Maaß. Cubitzoll.	Bundes- Maaß. Cubik-Millimeter.	Bremer. Cubitzoll.	Hannov. Cubitzoll.	Oldenb. Cubitzoll.	Engl. Cubitzoll.
60	1073466,366	76,566	74,432	71,613	65,511
70	1252377,427	89,327	86,876	83,548	76,429
80	1431288,488	102,088	99,243	95,483	87,347
90	1610199,549	114,850	111,648	107,419	98,266
100	1789110,61	127,611	124,054	119,354	109,184
200	3578221,22	255,221	248,107	238,708	218,368
300	5367331,83	382,832	372,161	358,063	327,553
400	7156442,44	510,442	496,215	477,417	436,737
500	8945553,05	638,053	620,269	596,771	545,921
600	10734663,66	765,664	744,322	716,125	655,105
700	12523774,27	893,274	868,376	835,479	764,289
800	14312884,88	1020,885	992,430	954,834	873,474
900	16101995,49	1148,495	1116,483	1074,188	982,658
1000	17891106,10	1276,106	1240,537	1193,542	1091,842
1100	19680216,71	1403,717	1364,591	1312,896	1201,026
1200	21469327,32	1531,327	1488,644	1432,250	1310,210
1300	23258437,93	1658,938	1612,698	1551,605	1419,395
1400	25047548,54	1786,548	1736,752	1670,959	1528,579
1500	26836659,15	1914,159	1860,806	1790,313	1637,763
1600	28625769,76	2041,770	1984,859	1909,667	1746,947
1700	30414880,37	2169,380	2108,913	2029,021	1856,131
1728 Cubitzoll = 1 Cubiffuß	30915831,44	2205,111	2143,648	2062,440	1886,703
=	0,031 Eb.-Meter	1,276 Cff.	1,241 Cff.	1,194 Cff.	1,092 Cff.
Cubiffuß.	Cubik-Meter.	Cubiffuß.	Cubiffuß.	Cubiffuß.	Cubiffuß.
0,001	0,00003	0,00128	0,00124	0,00119	0,00109
0,002	0,00006	0,00255	0,00248	0,00239	0,00218
0,003	0,00009	0,00383	0,00372	0,00358	0,00328
0,004	0,00012	0,00510	0,00496	0,00477	0,00437
0,005	0,00015	0,00638	0,00620	0,00597	0,00546
0,006	0,00019	0,00766	0,00744	0,00716	0,00655
0,007	0,00022	0,00893	0,00868	0,00835	0,00764
0,008	0,00025	0,01021	0,00992	0,00955	0,00873
0,009	0,00028	0,01148	0,01116	0,01074	0,00983
0,01	0,0003	0,0128	0,0124	0,0119	0,0109
0,02	0,0006	0,0255	0,0248	0,0239	0,0218
0,03	0,0009	0,0383	0,0372	0,0358	0,0328
0,04	0,0012	0,0510	0,0496	0,0477	0,0437
0,05	0,0015	0,0638	0,0620	0,0597	0,0546

Preussisches Maaß. Cubiffuß.	Bundes- Maaß. Cubikmeter.	Bremer. Cubiffuß.	Hannov. Cubiffuß.	Oldenb. Cubiffuß.	Engl. Cubiffuß.
0,06	0,0019	0,0766	0,0744	0,0716	0,0655
0,07	0,0022	0,0893	0,0868	0,0835	0,0764
0,08	0,0025	0,1021	0,0992	0,0955	0,0873
0,09	0,0028	0,1148	0,1116	0,1074	0,0983
0,1	0,0031	0,1276	0,1241	0,1194	0,1092
0,2	0,0062	0,2552	0,2481	0,2387	0,2184
0,3	0,0093	0,3828	0,3722	0,3581	0,3276
0,4	0,0124	0,5104	0,4962	0,4774	0,4367
0,5	0,0155	0,6381	0,6203	0,5968	0,5459
0,6	0,0185	0,7657	0,7443	0,7161	0,6551
0,7	0,0216	0,8933	0,8684	0,8355	0,7643
0,8	0,0247	1,0209	0,9924	0,9548	0,8735
0,9	0,0278	1,1485	1,1165	1,0742	0,9827
1	0,031	1,276	1,241	1,194	1,092
2	0,062	2,552	2,481	2,387	2,184
3	0,093	3,828	3,722	3,581	3,276
4	0,124	5,104	4,962	4,774	4,367
5	0,155	6,381	6,203	5,968	5,459
6	0,185	7,657	7,443	7,161	6,551
7	0,216	8,933	8,684	8,355	7,643
8	0,247	10,209	9,924	9,548	8,735
9	0,278	11,485	11,165	10,742	9,827
10	0,309	12,761	12,405	11,935	10,918
11	0,340	14,037	13,646	13,129	12,010
12	0,371	15,313	14,886	14,323	13,102
13	0,402	16,589	16,127	15,516	14,194
14	0,433	17,865	17,368	16,710	15,286
15	0,464	19,142	18,608	17,903	16,378
16	0,495	20,418	19,849	19,097	17,469
17	0,526	21,694	21,089	20,290	18,561
18	0,556	22,970	22,330	21,484	19,653
19	0,587	24,246	23,570	22,677	20,745
20	0,618	25,522	24,811	23,871	21,837
21	0,649	26,798	26,051	25,064	22,929
22	0,680	28,074	27,292	26,258	24,021
23	0,711	29,350	28,532	27,451	25,112
24	0,742	30,627	29,773	28,645	26,204
25	0,773	31,903	31,013	29,839	27,296
26	0,804	33,179	32,254	31,032	28,388
27	0,835	34,455	33,494	32,226	29,480
28	0,866	35,731	34,735	33,419	30,572
29	0,897	37,007	35,976	34,613	31,663

Preussisches Maaß. Cubikfuß.	Bundes- Maaß. Cubikmeter	Bremer. Cubikfuß.	Hannov. Cubikfuß.	Oldenb. Cubikfuß.	Engl. Cubikfuß.
30	0,927	38,283	37,216	35,806	32,755
31	0,958	39,559	38,457	37,000	33,847
32	0,989	40,835	39,697	38,193	34,939
33	1,020	42,111	40,938	39,387	36,031
34	1,051	43,388	42,178	40,580	37,123
35	1,082	44,664	43,419	41,774	38,214
36	1,113	45,940	44,659	42,968	39,306
37	1,144	47,216	45,900	44,161	40,398
38	1,175	48,492	47,140	45,355	41,490
39	1,206	49,768	48,381	46,548	42,582
40	1,237	51,044	49,621	47,742	43,674
41	1,268	52,320	50,862	48,935	44,766
42	1,298	53,596	52,103	50,129	45,857
43	1,329	54,873	53,343	51,322	46,949
44	1,360	56,149	54,584	52,516	48,041
45	1,391	57,425	55,824	53,709	49,133
46	1,422	58,701	57,065	54,903	50,225
47	1,453	59,977	58,305	56,096	51,317
48	1,484	61,253	59,546	57,290	52,408
49	1,515	62,529	60,786	58,484	53,500
50	1,546	63,805	62,027	59,677	54,592
51	1,577	65,081	63,267	60,871	55,684
52	1,608	66,358	64,508	62,064	56,776
53	1,639	67,634	65,748	63,258	57,868
54	1,669	68,910	66,989	64,451	58,959
55	1,700	70,186	68,230	65,645	60,051
56	1,731	71,462	69,470	66,838	61,143
57	1,762	72,738	70,711	68,032	62,235
58	1,793	74,014	71,951	69,225	63,327
59	1,824	75,290	73,192	70,419	64,419
60	1,855	76,566	74,432	71,613	65,511
61	1,886	77,842	75,673	72,806	66,602
62	1,917	79,119	76,913	74,000	67,694
63	1,948	80,395	78,154	75,193	68,786
64	1,979	81,671	79,394	76,387	69,878
65	2,010	82,947	80,635	77,580	70,970
66	2,040	84,223	81,875	78,774	72,062
67	2,071	85,499	83,116	79,967	73,153
68	2,102	86,775	84,357	81,161	74,245
69	2,133	88,051	85,597	82,354	75,337
70	2,164	89,327	86,838	83,548	76,429
71	2,195	90,604	88,078	84,731	77,521

Preussisches Maaß. Cubikfuß.	Bundes- Maaß. Cubikmeter	Bremer. Cubikfuß.	Hannov. Cubikfuß.	Oldenb. Cubikfuß.	Engl. Cubikfuß.
72	2,226	91,880	89,319	85,935	78,613
73	2,257	93,156	90,559	87,129	79,704
74	2,288	94,432	91,800	88,322	80,796
75	2,319	95,708	93,040	89,516	81,888
76	2,350	96,984	94,281	90,709	82,980
77	2,381	98,260	95,521	91,903	84,072
78	2,411	99,536	96,762	93,096	85,164
79	2,442	100,812	98,002	94,290	86,256
80	2,473	102,088	99,243	95,483	87,347
81	2,504	103,365	100,483	96,677	88,439
82	2,535	104,641	101,724	97,870	89,531
83	2,566	105,917	102,965	99,064	90,623
84	2,597	107,193	104,205	100,258	91,715
85	2,628	108,469	105,446	101,451	92,807
86	2,659	109,745	106,686	102,645	93,898
87	2,690	111,021	107,927	103,838	94,990
88	2,721	112,297	109,167	105,032	96,082
89	2,752	113,573	110,408	106,225	97,174
90	2,782	114,850	111,648	107,419	98,266
91	2,813	116,126	112,889	108,612	99,358
92	2,844	117,402	114,129	109,806	100,449
93	2,875	118,678	115,370	110,999	101,541
94	2,906	119,954	116,610	112,193	102,633
95	2,937	121,230	117,851	113,386	103,725
96	2,968	122,506	119,092	114,580	104,817
97	2,999	123,782	120,332	115,774	105,909
98	3,030	125,058	121,573	116,967	107,001
99	3,061	126,334	122,813	118,161	108,092
100	3,092	127,611	124,054	119,354	109,184
200	6,183	255,221	248,107	238,708	218,368
300	9,275	382,832	372,161	358,063	327,553
400	12,366	510,442	496,215	477,417	436,737
500	15,458	638,053	620,269	596,771	545,921
600	18,550	765,664	744,322	716,125	655,105
700	21,641	893,274	868,376	835,479	764,289
800	24,733	1020,885	992,430	954,834	873,474
900	27,824	1148,495	1116,483	1074,188	982,658
1000	30,916	1276,106	1240,537	1193,542	1091,842

Preuß. Maaß. Schachtruthen à 144 Cubitfuß.	Bundes- Maaß. Cubik-Meter.	Bremer. Pütt à 1000 Cubitfuß.	Hannov. Schachtruthen à 256 Cubitfuß.	Oldenb. Pütt à 1600 Cubitfuß.
1	4,452	0,184	0,698	0,107
2	8,904	0,368	1,396	0,215
3	13,356	0,551	2,093	0,322
4	17,808	0,735	2,791	0,430
5	22,260	0,919	3,489	0,537
6	26,711	1,103	4,187	0,645
7	31,163	1,286	4,885	0,752
8	35,615	1,470	5,582	0,859
9	40,067	1,654	6,280	0,967
10	44,519	1,838	6,978	1,074
20	89,038	3,675	13,956	2,148
30	133,557	5,513	20,934	3,223
40	178,076	7,350	27,912	4,297
50	222,595	9,188	34,890	5,371
60	267,114	11,026	41,868	6,445
70	311,633	12,863	48,846	7,519
80	356,152	14,701	55,824	8,593
90	400,671	16,538	62,802	9,668
100	445,190	18,376	69,780	10,742
200	890,381	36,752	139,560	21,484
300	1335,571	55,128	209,341	32,226
400	1780,762	73,504	279,121	42,967
500	2225,952	91,880	348,901	53,709
600	2671,142	110,255	418,681	64,451
700	3116,333	128,631	488,461	75,193
800	3561,523	147,007	558,242	85,935
900	4006,714	165,383	628,022	96,677
1000	4451,904	183,759	697,802	107,419

.....*755k*.....

IV. Umrechnung des Hannoverschen Längen-, Flächen- und Körpermaaßes

in: das neue Bundesmaaß (Meter, Stab),
 „ Bremische
 „ Preussische
 „ Oldenburgische } Fußmaaß.
 und „ Englische

A. Längenmaaß.

Der Hannoversche Fuß = 0,292095 Meter (Stab),
 das Meter = 3,423548 Fuß Hannov. (3' 5" 1'''),
 1 Ruthe (16') = 4,673520 Meter,
 1 Meter = 0,213972 Ruthen.

B. Flächenmaaß.

1 □Fuß Hannov. = 0,085319 □Meter,
 1 □Meter = 11,720680 □Fuß (11 □' 103 □" 112 □'''),
 1 □Ruthe (256 □') = 21,841664 □Meter,
 1 □Meter = 0,045784 □Ruthen,
 1 Morgen (120 □Ruth.) = 26,209997 Aren,
 1 Ar (100 □Meter) = 0,038155 Morgen,
 1 Hectar (100 Aren) = 3,8155 Morgen.

C. Körpermaaß.

1 Cubikfuß Hannov. = 0,024921 Cubikmeter,
 1 Cubikmeter = 40,126307 Cubikfuß (40 Cub.' 218 Cub." 446 $\frac{2}{3}$ Cub.'''')

In den nachstehenden Tabellen ist berechnet:

- Das Verhältniß der Zolle $\frac{1}{12}$ bis 1728 zu den oben angegebenen Maaßen (Längen-, Flächen- und Körpermaaßen).
- Das Verhältniß der Fuße 0,001 bis 1000 zu den oben angegebenen Maaßen (Längen-, Flächen- und Körpermaaßen).
- Das Verhältniß der Ruthen, □Ruthen und Morgen zu den oben angegebenen Maaßen.
- Das Verhältniß der Hannoverschen Schachtruthe zu den Cubikmetern, Schachtruthen u. der oben angegebenen Maaße.

Als Annäherungswerthe sind in Beziehung auf das neue Bundesmaaß folgende Angaben zu machen:

a. Längenmaaß.

$\frac{7}{10}$ Zoll	=	17 Millimeter,	(1 Centimeter 7 Millimeter),
$\frac{3}{4}$ "	=	18 "	(1 Centimeter 8 Millimeter),
11 "	=	268 "	(26 Centimeter 8 Millimeter),
8 Fuß	=	$2\frac{1}{3}$ Meter,	
18 "	=	$5\frac{1}{4}$ "	
65 "	=	19 "	

b. Flächenmaaß.

$\frac{1}{10}$ □Zoll	=	59 □Millimeter,	
$\frac{1}{6}$ "	=	99 "	
$\frac{4}{5}$ "	=	474 "	(4 □Centim. 74 □Millim.)
2 "	=	1185 "	(11 □Centim. 85 □Millim.)
6 □Fuß	=	$\frac{1}{2}$ □Meter,	
35 "	=	3 "	
82 "	=	7 "	

c. Körpermaaß.

$\frac{1}{8}$ Cubikzoll	=	1803 Cubikmillimeter	(1 Cubcentim. 803 Cubmillim.)
$\frac{1}{2}$ "	=	7211 "	(7 Cubcentim. 211 Cubmillim.)
10 "	=	144221 "	(144 Cubcentim. 221 Cubmillim.)
8 Cubikfuß	=	$\frac{1}{5}$ Cubikmeter,	
27 "	=	$\frac{2}{3}$ "	

Zur Erläuterung des Gebrauches der nachstehenden Tabellen wird auf die sub II., bei Umrechnung des Bremischen Maaßes in das Metermaaß u., gegebenen Beispiele verwiesen.

Längenmaß.

Hannoversches Maaf.	Bundes- Maaf.	Bremer.	Preuß.	Oldenb.	Engl.
Zoll.	Millimeter.	Zoll.	Zoll.	Zoll.	Zoll.
$\frac{1}{12}$	2,028	0,084	0,078	0,082	0,080
$\frac{5}{12}$	10,142	0,421	0,388	0,411	0,399
$\frac{7}{12}$	14,199	0,589	0,543	0,576	0,559
$\frac{11}{12}$	22,313	0,925	0,853	0,905	0,878
$\frac{1}{10}$	2,434	0,101	0,093	0,099	0,096
$\frac{3}{10}$	7,302	0,303	0,279	0,296	0,287
$\frac{7}{10}$	17,039	0,707	0,651	0,691	0,671
$\frac{9}{10}$	21,907	0,909	0,838	0,888	0,862
$\frac{1}{8}$	3,043	0,126	0,116	0,123	0,120
$\frac{3}{8}$	9,128	0,379	0,349	0,370	0,359
$\frac{5}{8}$	15,213	0,631	0,582	0,617	0,599
$\frac{7}{8}$	21,299	0,883	0,814	0,864	0,839
$\frac{1}{6}$	4,057	0,168	0,155	0,165	0,160
$\frac{5}{6}$	20,234	0,841	0,776	0,823	0,799
$\frac{1}{5}$	4,868	0,202	0,186	0,197	0,192
$\frac{2}{5}$	9,736	0,404	0,372	0,395	0,383
$\frac{3}{5}$	14,605	0,606	0,558	0,592	0,575
$\frac{4}{5}$	19,473	0,808	0,745	0,790	0,767
$\frac{1}{4}$	6,085	0,252	0,233	0,247	0,240
$\frac{3}{4}$	18,256	0,757	0,698	0,740	0,719
$\frac{1}{3}$	8,114	0,336	0,310	0,329	0,319
$\frac{2}{3}$	16,228	0,673	0,620	0,658	0,639
$\frac{1}{2}$	12,171	0,505	0,465	0,494	0,479
1	24,341	1,010	0,931	0,987	0,958
2	48,682	2,019	1,861	1,974	1,917
3	73,024	3,028	2,792	2,962	2,875
4	97,365	4,038	3,723	3,949	3,833
5	121,706	5,047	4,653	4,936	4,792
6	146,047	6,057	5,584	5,923	5,750

Sannoversches Maaß. Zoll.	Bundes- Maaß. Millimeter.	Bremer. Zoll.	Prenß. Zoll.	Oldenb. Zoll.	Engl. Zoll.
7	170,389	7,066	6,515	6,910	6,708
8	194,730	8,076	7,445	7,898	7,667
9	219,071	9,085	8,376	8,885	8,625
10	243,412	10,095	9,307	9,872	9,583
11	267,753	11,104	10,237	10,859	10,542
12 = 1 Fuß	292,095	12,114	11,168	11,847	11,500
=	0,292 Meter	1,010 Fuß	0,931 Fuß	0,987 Fuß	0,958 Fuß
Fuß.	Meter.	Fuß.	Fuß.	Fuß.	Fuß.
0,001	0,00029	0,00101	0,00093	0,00099	0,00096
0,002	0,00058	0,00202	0,00186	0,00197	0,00192
0,003	0,00088	0,00303	0,00279	0,00296	0,00287
0,004	0,00117	0,00404	0,00372	0,00395	0,00383
0,005	0,00146	0,00505	0,00465	0,00494	0,00479
0,006	0,00175	0,00606	0,00558	0,00592	0,00575
0,007	0,00204	0,00707	0,00651	0,00691	0,00671
0,008	0,00234	0,00808	0,00745	0,00790	0,00767
0,009	0,00263	0,00909	0,00838	0,00888	0,00862
0,01	0,0029	0,0101	0,0093	0,0099	0,0096
0,02	0,0058	0,0202	0,0186	0,0197	0,0192
0,03	0,0088	0,0303	0,0279	0,0296	0,0287
0,04	0,0117	0,0404	0,0372	0,0395	0,0383
0,05	0,0146	0,0505	0,0465	0,0494	0,0479
0,06	0,0175	0,0606	0,0558	0,0592	0,0575
0,07	0,0204	0,0707	0,0651	0,0691	0,0671
0,08	0,0234	0,0808	0,0745	0,0790	0,0767
0,09	0,0263	0,0909	0,0838	0,0888	0,0862
0,1	0,0292	0,1009	0,0931	0,0987	0,0958
0,2	0,0584	0,2019	0,1861	0,1974	0,1917
0,3	0,0876	0,3028	0,2792	0,2962	0,2875
0,4	0,1168	0,4038	0,3723	0,3949	0,3833
0,5	0,1460	0,5047	0,4653	0,4936	0,4792
0,6	0,1753	0,6057	0,5584	0,5923	0,5750
0,7	0,2045	0,7066	0,6515	0,6910	0,6708
0,8	0,2337	0,8076	0,7445	0,7898	0,7667
0,9	0,2629	0,9085	0,8376	0,8885	0,8625
1	0,292	1,009	0,931	0,987	0,958
2	0,584	2,019	1,861	1,974	1,917
3	0,876	3,028	2,792	2,962	2,875
4	1,168	4,038	3,723	3,949	3,833

Hannoversches Maaß. Fuß.	Bundes- Maaß. Meter.	Bremer. Fuß.	Preuß. Fuß.	Oldenb. Fuß.	Engl. Fuß.
5	1,460	5,047	4,653	4,936	4,792
6	1,753	6,057	5,584	5,923	5,750
7	2,045	7,066	6,515	6,910	6,708
8	2,337	8,076	7,445	7,898	7,667
9	2,629	9,085	8,376	8,885	8,625
10	2,921	10,095	9,307	9,872	9,583
11	3,213	11,104	10,237	10,859	10,542
12	3,505	12,114	11,168	11,847	11,500
13	3,797	13,123	12,099	12,834	12,458
14	4,089	14,133	13,029	13,821	13,417
15	4,381	15,142	13,960	14,808	14,375
16	4,674	16,151	14,891	15,795	15,333
17	4,966	17,161	15,821	16,783	16,292
18	5,258	18,170	16,752	17,770	17,250
19	5,550	19,180	17,683	18,757	18,208
20	5,842	20,189	18,613	19,744	19,167
21	6,134	21,199	19,544	20,731	20,125
22	6,426	22,208	20,475	21,719	21,083
23	6,718	23,218	21,405	22,706	22,042
24	7,010	24,227	22,336	23,693	23,000
25	7,302	25,237	23,267	24,680	23,958
26	7,594	26,246	24,197	25,667	24,917
27	7,887	27,256	25,128	26,655	25,875
28	8,179	28,265	26,059	27,642	26,833
29	8,471	29,275	26,989	28,629	27,792
30	8,763	30,284	27,920	29,616	28,750
31	9,055	31,293	28,851	30,603	29,708
32	9,347	32,303	29,782	31,591	30,667
33	9,639	33,312	30,712	32,578	31,625
34	9,931	34,322	31,643	33,565	32,583
35	10,223	35,331	32,574	34,552	33,542
36	10,515	36,341	33,504	35,540	34,500
37	10,808	37,350	34,435	36,527	35,458
38	11,100	38,360	35,366	37,514	36,417
39	11,392	39,369	36,296	38,501	37,375
40	11,684	40,379	37,227	39,488	38,333
41	11,976	41,388	38,158	40,476	39,292
42	12,268	42,398	39,088	41,463	40,250
43	12,560	43,407	40,019	42,450	41,208
44	12,852	44,417	40,950	43,437	42,167
45	13,144	45,426	41,880	44,424	43,125
46	13,436	46,435	42,811	45,412	44,083

Hannoversches Maaß. Fuß.	Bundes- Maaß. Meter.	Bremer. Fuß.	Preuß. Fuß.	Oldenb. Fuß.	Engl. Fuß.
47	13,728	47,445	43,742	46,399	45,042
48	14,021	48,454	44,672	47,386	46,000
49	14,313	49,464	45,603	48,373	46,958
50	14,605	50,473	46,534	49,360	47,917
51	14,897	51,483	47,464	50,348	48,875
52	15,189	52,492	48,395	51,335	49,833
53	15,481	53,502	49,326	52,322	50,792
54	15,773	54,511	50,256	53,309	51,750
55	16,065	55,521	51,187	54,296	52,708
56	16,357	56,530	52,118	55,284	53,667
57	16,649	57,540	53,048	56,271	54,625
58	16,942	58,549	53,979	57,258	55,583
59	17,234	59,559	54,910	58,245	56,542
60	17,526	60,568	55,840	59,233	57,500
61	17,818	61,577	56,771	60,220	58,458
62	18,110	62,587	57,702	61,207	59,417
63	18,402	63,596	58,632	62,194	60,375
64	18,694	64,606	59,563	63,181	61,333
65	18,986	65,615	60,494	64,169	62,292
66	19,278	66,625	61,424	65,156	63,250
67	19,570	67,634	62,355	66,143	64,208
68	19,862	68,644	63,286	67,130	65,167
69	20,155	69,653	64,216	68,117	66,125
70	20,447	70,663	65,147	69,105	67,083
71	20,739	71,672	66,078	70,092	68,042
72	21,031	72,682	67,008	71,079	69,000
73	21,323	73,691	67,939	72,066	69,958
74	21,615	74,701	68,870	73,053	70,917
75	21,907	75,710	69,800	74,041	71,875
76	22,199	76,719	70,731	75,028	72,833
77	22,491	77,729	71,662	76,015	73,792
78	22,783	78,738	72,592	77,002	74,750
79	23,076	79,748	73,523	77,990	75,708
80	23,368	80,757	74,454	78,977	76,667
81	23,660	81,767	75,384	79,964	77,625
82	23,952	82,776	76,315	80,951	78,583
83	24,244	83,786	77,246	81,938	79,542
84	24,536	84,795	78,176	82,926	80,500
85	24,828	85,805	79,107	83,913	81,458
86	25,120	86,814	80,038	84,900	82,417
87	25,412	87,824	80,968	85,887	83,375
88	25,704	88,833	81,899	86,874	84,333

Hannoversches Maaß.	Bundes- Maaß.	Bremer.	Preuß.	Oldenb.	Engl.
Fuß.	Meter.	Fuß.	Fuß.	Fuß.	Fuß.
89	25,996	89,843	82,830	87,862	85,292
90	26,289	90,852	83,760	88,849	86,250
91	26,581	91,861	84,691	89,836	87,208
92	26,873	92,871	85,622	90,823	88,167
93	27,165	93,880	86,552	91,810	89,125
94	27,457	94,890	87,483	92,798	90,083
95	27,749	95,899	88,414	93,785	91,042
96	28,041	96,909	89,345	94,772	92,000
97	28,333	97,918	90,275	95,759	92,958
98	28,625	98,928	91,206	96,746	93,917
99	28,917	99,937	92,137	97,734	94,875
100	29,210	100,947	93,067	98,721	95,833
200	58,419	201,893	186,134	197,442	191,667
300	87,629	302,840	279,202	296,163	287,500
400	116,838	403,787	372,269	394,884	383,333
500	146,048	504,734	465,336	493,605	479,167
600	175,257	605,680	558,403	592,325	575,000
700	204,467	706,627	651,470	691,046	670,833
800	233,676	807,574	744,538	789,767	766,666
900	262,886	908,520	837,605	888,488	862,500
1000	292,095	1009,467	930,672	987,209	958,333

Hannoversches Maaß.	Bundes- Maaß.	Bremer.	Preuß.	Oldenb.
Ruthen à 16 Fuß.	Meter.	Ruthen à 16'	Ruthen à 12'	Ruthen à 10'
1	4,674	1,010	1,241	1,580
2	9,347	2,019	2,482	3,159
3	14,021	3,028	3,723	4,739
4	18,694	4,038	4,964	6,318
5	23,368	5,047	6,204	7,898
6	28,041	6,057	7,445	9,477
7	32,715	7,066	8,686	11,057
8	37,388	8,076	9,927	12,636
9	42,062	9,085	11,168	14,216
10	46,735	10,095	12,409	15,795
20	93,470	20,189	24,818	31,591
30	140,206	30,284	37,227	47,386
40	186,941	40,379	49,636	63,181
50	233,676	50,473	62,045	78,977
60	280,411	60,568	74,454	94,772
70	327,146	70,663	86,863	110,567

Hannoversches Maaß. Ruthen à 12 Fuß.	Bundes- Maaß. Meter.	Bremer. Ruthen à 16'	Preuß. Ruthen à 16'	Oldenb. Ruthen à 10'
80	373,882	80,757	99,272	126,363
90	420,617	90,852	111,681	142,158
100	467,352	100,947	124,090	157,953
200	934,704	201,893	248,179	315,907
300	1402,056	302,840	372,269	473,860
400	1869,408	403,787	496,358	631,814
500	2336,760	504,734	620,448	789,767
600	2804,112	605,680	744,538	947,721
700	3271,464	706,627	868,627	1105,674
800	3738,816	807,574	992,717	1263,628
900	4206,168	908,520	1116,806	1421,581
1000	4673,520	1009,467	1240,896	1579,534

F l ä c h e n m a a ß .

Hannoversches Maaß. □ Zoll.	Bundes- Maaß. □ Millimtr.	Bremer. □ Zoll.	Preuß. □ Zoll.	Oldenb. □ Zoll.	Engl. □ Zoll.
$\frac{1}{12}$	49,375	0,085	0,072	0,081	0,077
$\frac{5}{12}$	246,873	0,425	0,361	0,406	0,383
$\frac{7}{12}$	345,622	0,594	0,505	0,569	0,536
$\frac{11}{12}$	543,121	0,934	0,794	0,893	0,842
$\frac{1}{10}$	59,250	0,102	0,087	0,097	0,092
$\frac{3}{10}$	177,749	0,306	0,260	0,292	0,276
$\frac{7}{10}$	414,747	0,713	0,606	0,682	0,643
$\frac{9}{10}$	533,246	0,917	0,780	0,877	0,827
$\frac{1}{8}$	74,062	0,127	0,108	0,122	0,115
$\frac{3}{8}$	222,186	0,382	0,325	0,365	0,344
$\frac{5}{8}$	370,310	0,637	0,541	0,609	0,574
$\frac{7}{8}$	518,433	0,892	0,758	0,853	0,804
$\frac{1}{6}$	98,749	0,170	0,144	0,162	0,153
$\frac{5}{6}$	493,746	0,849	0,722	0,812	0,765

Sannoversches Maaß. □ Zoll.	Bundes- Maaß. □ Millimetr.	Bremer. □ Zoll.	Preuß. □ Zoll.	Oldenb. □ Zoll.	Engl. □ Zoll.
$\frac{1}{5}$	118,499	0,204	0,173	0,195	0,184
$\frac{2}{5}$	236,998	0,408	0,346	0,390	0,367
$\frac{3}{5}$	355,497	0,611	0,520	0,585	0,551
$\frac{4}{5}$	473,996	0,815	0,693	0,780	0,735
$\frac{1}{4}$	148,124	0,255	0,217	0,244	0,230
$\frac{3}{4}$	444,371	0,764	0,650	0,731	0,689
$\frac{1}{3}$	197,498	0,340	0,289	0,325	0,306
$\frac{2}{3}$	394,997	0,679	0,577	0,650	0,612
$\frac{1}{2}$	296,248	0,510	0,433	0,487	0,459
1	592,495	1,019	0,866	0,975	0,918
2	1184,990	2,038	1,732	1,949	1,837
3	1777,486	3,057	2,598	2,924	2,755
4	2369,981	4,076	3,465	3,898	3,674
5	2962,476	5,095	4,331	4,873	4,592
6	3554,971	6,114	5,197	5,847	5,510
7	4147,466	7,133	6,063	6,822	6,429
8	4739,962	8,152	6,929	7,797	7,347
9	5332,457	9,171	7,795	8,771	8,266
10	5924,952	10,190	8,662	9,746	9,184
20	11849,904	20,380	17,323	19,492	18,368
30	17774,856	30,571	25,985	29,237	27,552
40	23699,808	40,761	34,646	38,983	36,736
50	29624,760	50,951	43,308	48,729	45,920
60	35549,712	61,141	51,969	58,475	55,104
70	41474,664	71,332	60,631	68,221	64,288
80	47399,616	81,522	69,292	77,967	73,472
90	53324,568	91,712	77,954	87,712	82,656
100	59249,520	101,902	86,615	97,458	91,840
110	65174,472	112,093	95,277	107,204	101,024
120	71099,424	122,283	103,938	116,950	110,208
130	77024,376	132,473	112,600	126,696	119,392
140	82949,328	142,663	121,261	136,441	128,576
144 = 1 □ Fuß	85319,314	146,739	124,726	140,340	132,250
=	0,085 □ Mt.	1,019 □ ſ.	0,866 □ ſ.	0,975 □ ſ.	0,918 □ ſ.
□ Fuß.	□ Meter.	□ Fuß.	□ Fuß.	□ Fuß.	□ Fuß.
0,001	0,00009	0,00102	0,00087	0,00097	0,00092
0,002	0,00017	0,00204	0,00173	0,00195	0,00184
0,003	0,00026	0,00306	0,00260	0,00292	0,00276
0,004	0,00034	0,00408	0,00346	0,00390	0,00367

Hannoversches Maaß. □Fuß.	Bundes- Maaß. □Meter.	Bremer. □Fuß.	Preuß. □Fuß.	Oldenb. □Fuß.	Engl. □Fuß.
0,005	0,00043	0,00510	0,00433	0,00487	0,00459
0,006	0,00051	0,00611	0,00520	0,00585	0,00551
0,007	0,00060	0,00713	0,00606	0,00682	0,00643
0,008	0,00068	0,00815	0,00693	0,00780	0,00735
0,009	0,00077	0,00917	0,00780	0,00877	0,00827
0,01	0,0009	0,0102	0,0087	0,0097	0,0092
0,02	0,0017	0,0204	0,0173	0,0195	0,0184
0,03	0,0026	0,0306	0,0260	0,0292	0,0276
0,04	0,0034	0,0408	0,0346	0,0390	0,0367
0,05	0,0043	0,0510	0,0433	0,0487	0,0459
0,06	0,0051	0,0611	0,0520	0,0585	0,0551
0,07	0,0060	0,0713	0,0606	0,0682	0,0643
0,08	0,0068	0,0815	0,0693	0,0780	0,0735
0,09	0,0077	0,0917	0,0780	0,0877	0,0827
0,1	0,0085	0,1019	0,0866	0,0975	0,0918
0,2	0,0171	0,2038	0,1732	0,1949	0,1837
0,3	0,0256	0,3057	0,2598	0,2924	0,2755
0,4	0,0341	0,4076	0,3465	0,3898	0,3674
0,5	0,0427	0,5095	0,4331	0,4873	0,4592
0,6	0,0512	0,6114	0,5197	0,5847	0,5510
0,7	0,0597	0,7133	0,6063	0,6822	0,6429
0,8	0,0683	0,8152	0,6929	0,7797	0,7347
0,9	0,0768	0,9171	0,7795	0,8771	0,8266
1	0,085	1,019	0,866	0,975	0,918
2	0,171	2,038	1,732	1,949	1,837
3	0,256	3,057	2,598	2,924	2,755
4	0,341	4,076	3,465	3,898	3,674
5	0,427	5,095	4,331	4,873	4,592
6	0,512	6,114	5,197	5,847	5,510
7	0,597	7,133	6,063	6,822	6,429
8	0,683	8,152	6,929	7,797	7,347
9	0,768	9,171	7,795	8,771	8,266
10	0,853	10,190	8,662	9,746	9,184
11	0,939	11,209	9,528	10,720	10,102
12	1,024	12,228	10,394	11,695	11,021
13	1,109	13,247	11,260	12,670	11,939
14	1,194	14,266	12,126	13,644	12,858
15	1,280	15,285	12,992	14,619	13,776
16	1,365	16,304	13,858	15,593	14,694
17	1,450	17,323	14,725	16,568	15,613
18	1,536	18,342	15,591	17,542	16,531
19	1,621	19,361	16,457	18,517	17,450

Hannoversches Maaß. □Fuß.	Bundes- Maaß. □Meter.	Bremer. □Fuß.	Preuß. □Fuß.	Oldenb. □Fuß.	Engl. □Fuß.
20	1,706	20,380	17,323	19,492	18,368
21	1,792	21,400	18,189	20,466	19,286
22	1,877	22,419	19,055	21,441	20,205
23	1,962	23,438	19,921	22,415	21,123
24	2,048	24,457	20,788	23,390	22,042
25	2,133	25,476	21,654	24,365	22,960
26	2,218	26,495	22,520	25,339	23,878
27	2,304	27,514	23,386	26,314	24,797
28	2,389	28,533	24,252	27,288	25,715
29	2,474	29,552	25,118	28,263	26,634
30	2,560	30,571	25,985	29,237	27,552
31	2,645	31,590	26,851	30,212	28,470
32	2,730	32,609	27,717	31,187	29,389
33	2,816	33,628	28,583	32,161	30,307
34	2,901	34,647	29,449	33,136	31,226
35	2,986	35,666	30,315	34,110	32,144
36	3,071	36,685	31,181	35,085	33,062
37	3,157	37,704	32,048	36,060	33,981
38	3,242	38,723	32,914	37,034	34,899
39	3,327	39,742	33,780	38,009	35,818
40	3,413	40,761	34,646	38,983	36,736
41	3,498	41,780	35,512	39,958	37,654
42	3,583	42,799	36,378	40,932	38,573
43	3,669	43,818	37,244	41,907	39,491
44	3,754	44,837	38,111	42,882	40,410
45	3,839	45,856	38,977	43,856	41,328
46	3,925	46,875	39,843	44,831	42,246
47	4,010	47,894	40,709	45,805	43,165
48	4,095	48,913	41,575	46,780	44,083
49	4,181	49,932	42,441	47,755	45,002
50	4,266	50,951	43,308	48,729	45,920
51	4,351	51,970	44,174	49,704	46,839
52	4,437	52,989	45,040	50,678	47,757
53	4,522	54,008	45,906	51,653	48,675
54	4,607	55,027	46,772	52,627	49,594
55	4,693	56,046	47,638	53,602	50,512
56	4,778	57,065	48,504	54,577	51,431
57	4,863	58,084	49,371	55,551	52,349
58	4,949	59,103	50,237	56,526	53,267
59	5,034	60,122	51,103	57,500	54,186
60	5,119	61,141	51,969	58,475	55,104
61	5,204	62,160	52,835	59,450	56,023

Hannoversches Maaß. □Fuß.	Bundes- Maaß. □Meter.	Bremer. □Fuß.	Preuß. □Fuß.	Oldenb. □Fuß.	Engl. □Fuß.
62	5,290	63,179	53,701	60,424	56,941
63	5,375	64,199	54,567	61,399	57,859
64	5,460	65,218	55,434	62,373	58,778
65	5,546	66,237	56,300	63,348	59,696
66	5,631	67,256	57,166	64,322	60,615
67	5,716	68,275	58,032	65,297	61,533
68	5,802	69,294	58,898	66,272	62,451
69	5,887	70,313	59,764	67,246	63,370
70	5,972	71,332	60,631	68,221	64,288
71	6,058	72,351	61,497	69,195	65,207
72	6,143	73,370	62,363	70,170	66,125
73	6,228	74,389	63,229	71,144	67,043
74	6,314	75,408	64,095	72,119	67,962
75	6,399	76,427	64,961	73,094	68,880
76	6,484	77,446	65,827	74,068	69,799
77	6,570	78,465	66,694	75,043	70,717
78	6,655	79,484	67,560	76,017	71,635
79	6,740	80,503	68,426	76,992	72,554
80	6,826	81,522	69,292	77,967	73,472
81	6,911	82,541	70,158	78,941	74,391
82	6,996	83,560	71,024	79,916	75,309
83	7,081	84,579	71,890	80,890	76,227
84	7,167	85,598	72,757	81,865	77,146
85	7,252	86,617	73,623	82,839	78,064
86	7,337	87,636	74,489	83,814	78,983
87	7,423	88,655	75,355	84,789	79,901
88	7,508	89,674	76,221	85,763	80,819
89	7,593	90,693	77,087	86,738	81,738
90	7,679	91,712	77,954	87,712	82,656
91	7,764	92,731	78,820	88,687	83,575
92	7,849	93,750	79,686	89,662	84,493
93	7,935	94,769	80,552	90,636	85,411
94	8,020	95,788	81,418	91,611	86,330
95	8,105	96,807	82,284	92,585	87,248
96	8,191	97,826	83,150	93,560	88,167
97	8,276	98,845	84,017	94,534	89,085
98	8,361	99,864	84,883	95,509	90,003
99	8,447	100,883	85,749	96,484	90,922
100	8,532	101,902	86,615	97,458	91,840
200	17,064	203,805	173,230	194,916	183,680
300	25,596	305,707	259,845	292,375	275,521
400	34,128	407,610	346,460	389,833	367,361

Hannoversches Maaß.	Bundes- Maaß.	Bremer.	Preuß.	Oldenb.	Engl.
<input type="checkbox"/> Fuß.	<input type="checkbox"/> Meter.	<input type="checkbox"/> Fuß.	<input type="checkbox"/> Fuß.	<input type="checkbox"/> Fuß.	<input type="checkbox"/> Fuß.
500	42,660	509,512	433,075	487,291	459,201
600	51,191	611,414	519,690	584,749	551,041
700	59,723	713,317	606,305	682,207	642,881
800	68,255	815,219	692,920	779,666	734,722
900	76,787	917,122	779,535	877,124	826,562
1000	85,319	1019,024	866,150	974,582	918,402

Hannov. Maaß.	Bundes- Maaß.	Bremer.	Preuß.	Oldenb.
<input type="checkbox"/> Ruthen à 256 <input type="checkbox"/> Fuß.	<input type="checkbox"/> Meter.	<input type="checkbox"/> Ruthen à 256 <input type="checkbox"/> Fuß.	<input type="checkbox"/> Ruthen à 144 <input type="checkbox"/> Fuß.	<input type="checkbox"/> Ruthen à 100 <input type="checkbox"/> Fuß.
1	21,842	1,019	1,540	2,495
2	43,683	2,038	3,080	4,990
3	65,525	3,057	4,619	7,485
4	87,367	4,076	6,159	9,980
5	109,208	5,095	7,699	12,475
6	131,050	6,114	9,239	14,970
7	152,892	7,133	10,779	17,465
8	174,733	8,152	12,319	19,959
9	196,575	9,171	13,858	22,454
10	218,417	10,190	15,398	24,949
20	436,833	20,380	30,796	49,899
30	655,250	30,571	46,195	74,848
40	873,667	40,761	61,593	99,797
50	1092,083	50,951	76,991	124,746
60	1310,500	61,141	92,389	149,696
70	1528,916	71,332	107,788	174,645
80	1747,333	81,522	123,186	199,594
90	1965,750	91,712	138,584	224,544
100	2184,166	101,902	153,982	249,493
200	4368,333	203,805	307,964	498,986
300	6552,499	305,707	461,947	748,479
400	8736,666	407,610	615,929	997,972
500	10920,832	509,512	769,911	1247,465
600	13104,998	611,414	923,893	1496,957
700	15289,165	713,317	1077,875	1746,450
800	17473,331	815,219	1231,858	1995,943
900	19657,498	917,122	1385,840	2245,436
1000	21841,664	1019,024	1539,822	2494,929

Sannov. Maaß. Morgen à 120 □Ruthen.	Bundes-Maaß. Aren à 100 □Meter.	Bremer. Morgen à 120 □Ruthen.	Prenß. Morgen à 180 □Ruthen.	Oldenb. Cataster-Züß à 640 □Ruthen.
1	26,210	1,019	1,027	0,468
2	52,420	2,038	2,053	0,936
3	78,630	3,057	3,080	1,403
4	104,840	4,076	4,106	1,871
5	131,050	5,095	5,133	2,339
6	157,260	6,114	6,159	2,807
7	183,470	7,133	7,186	3,275
8	209,680	8,152	8,212	3,742
9	235,890	9,171	9,239	4,210
10	262,100	10,190	10,265	4,678
20	524,200	20,380	20,531	9,356
30	786,300	30,571	30,796	14,034
40	1048,400	40,761	41,062	18,712
50	1310,500	50,951	51,327	23,390
60	1572,600	61,141	61,593	28,068
70	1834,700	71,332	71,858	32,746
80	2096,800	81,522	82,124	37,424
90	2358,900	91,712	92,389	42,102
100	2621,000	101,902	102,655	46,780
200	5241,999	203,805	205,310	93,560
300	7862,999	305,707	307,964	140,340
400	10483,999	407,610	410,619	187,120
500	13104,999	509,512	513,274	233,900
600	15725,998	611,414	615,929	280,679
700	18346,998	713,317	718,584	327,459
800	20967,998	815,219	821,238	374,239
900	23588,997	917,122	923,893	421,019
1000	26209,997	1019,024	1026,548	467,799



Körpermaaß.

Hannoversches Maaf. Cubitzoll.	Bundes- Maaf. Cub.=Millimtr.	Bremer. Cubitzoll.	Preuß. Cubitzoll.	Oldenb. Cubitzoll.	Engl. Cubitzoll.
$\frac{1}{12}$	1201,839	0,086	0,067	0,080	0,073
$\frac{5}{12}$	6009,197	0,429	0,336	0,401	0,367
$\frac{7}{12}$	8412,876	0,600	0,470	0,561	0,513
$\frac{11}{12}$	13220,233	0,943	0,739	0,882	0,807
$\frac{1}{10}$	1442,207	0,103	0,080	0,096	0,088
$\frac{3}{10}$	4326,622	0,309	0,242	0,289	0,264
$\frac{7}{10}$	10095,451	0,720	0,564	0,673	0,616
$\frac{9}{10}$	12979,865	0,926	0,725	0,866	0,792
$\frac{1}{8}$	1802,759	0,129	0,101	0,120	0,110
$\frac{3}{8}$	5408,277	0,386	0,302	0,361	0,330
$\frac{5}{8}$	9013,795	0,643	0,504	0,601	0,550
$\frac{7}{8}$	12619,313	0,900	0,705	0,842	0,770
$\frac{1}{6}$	2403,679	0,171	0,134	0,160	0,147
$\frac{5}{6}$	12018,394	0,857	0,672	0,802	0,733
$\frac{1}{5}$	2884,414	0,206	0,161	0,192	0,176
$\frac{2}{5}$	5768,829	0,411	0,322	0,385	0,352
$\frac{3}{5}$	8653,243	0,617	0,484	0,577	0,528
$\frac{4}{5}$	11537,658	0,823	0,645	0,770	0,704
$\frac{1}{4}$	3605,518	0,257	0,202	0,241	0,220
$\frac{3}{4}$	10816,554	0,772	0,605	0,722	0,660
$\frac{1}{3}$	4807,357	0,343	0,269	0,321	0,293
$\frac{2}{3}$	9614,715	0,686	0,537	0,641	0,587
$\frac{1}{2}$	7211,036	0,514	0,403	0,481	0,440
1	14422,072	1,029	0,806	0,962	0,880
2	28844,145	2,057	1,612	1,924	1,760
3	43266,217	3,086	2,418	2,886	2,640
4	57688,289	4,115	3,224	3,848	3,521
5	72110,362	5,143	4,031	4,811	4,401
6	86532,434	6,172	4,837	5,773	5,281
7	100954,506	7,201	5,643	6,735	6,161
8	115376,578	8,229	6,449	7,697	7,041
9	129798,651	9,258	7,255	8,659	7,921
10	144220,723	10,287	8,061	9,621	8,801
20	288441,446	20,573	16,122	19,242	17,603
30	432662,169	30,860	24,183	28,863	26,404
40	576882,892	41,147	32,244	38,485	35,205
50	721103,615	51,434	40,305	48,106	44,007

Hannoversches Maaf. Cubitzoll.	Bundes- Maaf. Cubif-Millimeter.	Bremer. Cubitzoll.	Prenß. Cubitzoll.	Oldenb. Cubitzoll.	Engl. Cubitzoll.
60	865324,338	61,720	48,366	57,727	52,808
70	1009545,061	72,007	56,427	67,348	61,609
80	1153765,784	82,294	64,488	76,969	70,411
90	1297986,507	92,580	72,549	86,590	79,212
100	1442207,23	102,867	80,610	96,212	88,014
200	2884414,46	205,734	161,220	192,423	176,027
300	4326621,69	308,601	241,831	288,635	264,041
400	5768828,92	411,468	322,441	384,846	352,054
500	7211036,15	514,336	403,051	481,058	440,068
600	8653243,38	617,203	483,661	577,269	528,081
700	10095450,61	720,070	564,271	673,481	616,095
800	11537657,84	822,937	644,882	769,693	704,108
900	12979865,07	925,804	725,492	865,904	792,122
1000	14422072,30	1028,671	806,102	962,116	880,135
1100	15864279,53	1131,538	886,712	1058,328	969,149
1200	17306486,76	1234,405	967,322	1154,539	1056,162
1300	18748693,99	1337,272	1047,933	1250,751	1144,176
1400	20190901,22	1440,139	1128,543	1346,962	1232,189
1500	21633108,45	1543,007	1209,153	1443,174	1320,203
1600	23075315,68	1645,874	1289,763	1539,386	1408,216
1700	24517522,91	1748,741	1370,373	1635,597	1496,230
1728 Cubitzoll = 1 Cubiffuß	24921341	1777,543	1392,944	1662,536	1520,873
=	0,025 Eb.-Meter	1,029 Cß.	0,806 Cß.	0,962 Cß.	0,880 Cß.
Cubiffuß.	Cubif-Meter.	Cubiffuß.	Cubiffuß.	Cubiffuß.	Cubiffuß.
0,001	0,00002	0,00103	0,00081	0,00096	0,00088
0,002	0,00005	0,00206	0,00161	0,00192	0,00176
0,003	0,00007	0,00309	0,00242	0,00289	0,00264
0,004	0,00010	0,00411	0,00322	0,00385	0,00352
0,005	0,00012	0,00514	0,00403	0,00481	0,00440
0,006	0,00015	0,00617	0,00484	0,00577	0,00528
0,007	0,00017	0,00720	0,00564	0,00673	0,00616
0,008	0,00020	0,00823	0,00645	0,00770	0,00704
0,009	0,00022	0,00926	0,00725	0,00866	0,00792
0,01	0,0002	0,0103	0,0081	0,0096	0,0088
0,02	0,0005	0,0206	0,0161	0,0192	0,0176
0,03	0,0007	0,0309	0,0242	0,0289	0,0264
0,04	0,0010	0,0411	0,0322	0,0385	0,0352
0,05	0,0012	0,0514	0,0403	0,0481	0,0440

Hannoversches Maaß. Cubiffuß.	Bundes- Maaß. Cubimeter.	Bremer. Cubiffuß.	Preuß. Cubiffuß.	Oldenb. Cubiffuß.	Engl. Cubiffuß.
0,06	0,0015	0,0617	0,0484	0,0577	0,0528
0,07	0,0017	0,0720	0,0564	0,0673	0,0616
0,08	0,0020	0,0823	0,0645	0,0770	0,0704
0,09	0,0022	0,0926	0,0725	0,0866	0,0792
0,1	0,0025	0,1029	0,0806	0,0962	0,0880
0,2	0,0050	0,2057	0,1612	0,1924	0,1760
0,3	0,0075	0,3086	0,2418	0,2886	0,2640
0,4	0,0100	0,4115	0,3224	0,3848	0,3521
0,5	0,0125	0,5143	0,4031	0,4811	0,4401
0,6	0,0150	0,6172	0,4837	0,5773	0,5281
0,7	0,0174	0,7201	0,5643	0,6735	0,6161
0,8	0,0199	0,8229	0,6449	0,7697	0,7041
0,9	0,0224	0,9258	0,7255	0,8659	0,7921
1	0,025	1,029	0,806	0,962	0,880
2	0,050	2,057	1,612	1,924	1,760
3	0,075	3,086	2,418	2,886	2,640
4	0,100	4,115	3,224	3,848	3,521
5	0,125	5,143	4,031	4,811	4,401
6	0,150	6,172	4,837	5,773	5,281
7	0,174	7,201	5,643	6,735	6,161
8	0,199	8,229	6,449	7,697	7,041
9	0,224	9,258	7,255	8,659	7,921
10	0,249	10,287	8,061	9,621	8,801
11	0,274	11,315	8,867	10,583	9,681
12	0,299	12,344	9,673	11,545	10,562
13	0,324	13,373	10,479	12,508	11,442
14	0,349	14,401	11,285	13,470	12,322
15	0,374	15,430	12,092	14,432	13,202
16	0,399	16,459	12,898	15,394	14,082
17	0,424	17,487	13,704	16,356	14,962
18	0,449	18,516	14,510	17,318	15,842
19	0,474	19,545	15,316	18,280	16,723
20	0,498	20,573	16,122	19,242	17,603
21	0,523	21,602	16,928	20,204	18,483
22	0,548	22,631	17,734	21,167	19,363
23	0,573	23,659	18,540	22,129	20,243
24	0,598	24,688	19,346	23,091	21,123
25	0,623	25,717	20,153	24,053	22,003
26	0,648	26,745	20,959	25,015	22,884
27	0,673	27,774	21,765	25,977	23,764
28	0,698	28,803	22,571	26,939	24,644
29	0,723	29,831	23,377	27,901	25,524

Sannoversches Maaf. Cubiffuß.	Bundes- Maaf. Cubikmeter	Bremer. Cubiffuß.	Preuß. Cubiffuß.	Oldenb. Cubiffuß.	Engl. Cubiffuß.
30	0,748	30,860	24,183	28,863	26,404
31	0,773	31,889	24,989	29,826	27,284
32	0,797	32,917	25,795	30,788	28,164
33	0,822	33,946	26,601	31,750	29,044
34	0,847	34,975	27,407	32,712	29,925
35	0,872	36,003	28,214	33,674	30,805
36	0,897	37,032	29,020	34,636	31,685
37	0,922	38,061	29,826	35,598	32,565
38	0,947	39,089	30,632	36,560	33,445
39	0,972	40,118	31,438	37,523	34,325
40	0,997	41,147	32,244	38,485	35,205
41	1,022	42,176	33,050	39,447	36,086
42	1,047	43,204	33,856	40,409	36,966
43	1,072	44,233	34,662	41,371	37,846
44	1,097	45,262	35,468	42,333	38,726
45	1,121	46,290	36,275	43,295	39,606
46	1,146	47,319	37,081	44,257	40,486
47	1,171	48,348	37,887	45,219	41,366
48	1,196	49,376	38,693	46,182	42,246
49	1,221	50,405	39,499	47,144	43,127
50	1,246	51,434	40,305	48,106	44,007
51	1,271	52,462	41,111	49,068	44,887
52	1,296	53,491	41,917	50,030	45,767
53	1,321	54,520	42,723	50,992	46,647
54	1,346	55,548	43,530	51,954	47,527
55	1,371	56,577	44,336	52,916	48,407
56	1,396	57,606	45,142	53,878	49,288
57	1,421	58,634	45,948	54,841	50,168
58	1,445	59,663	46,754	55,803	51,048
59	1,470	60,692	47,560	56,765	51,928
60	1,495	61,720	48,366	57,727	52,808
61	1,520	62,749	49,172	58,689	53,688
62	1,545	63,778	49,978	59,651	54,568
63	1,570	64,806	50,784	60,613	55,449
64	1,595	65,835	51,591	61,575	56,329
65	1,620	66,864	52,397	62,538	57,209
66	1,645	67,892	53,203	63,500	58,089
67	1,670	68,921	54,009	64,462	58,969
68	1,695	69,950	54,815	65,424	59,849
69	1,720	70,978	55,621	66,386	60,729
70	1,744	72,007	56,427	67,348	61,609
71	1,769	73,036	57,233	68,310	62,490

Hannoversches Maaß. Cubiffuß.	Bundes- Maaß. Cubikmeter	Bremer. Cubiffuß.	Preuß. Cubiffuß.	Oldenb. Cubiffuß.	Engl. Cubiffuß.
72	1,794	74,064	58,039	69,272	63,370
73	1,819	75,093	58,845	70,234	64,250
74	1,844	76,122	59,652	71,197	65,130
75	1,869	77,150	60,458	72,159	66,010
76	1,894	78,179	61,264	73,121	66,890
77	1,919	79,208	62,070	74,083	67,770
78	1,944	80,236	62,876	75,045	68,651
79	1,969	81,265	63,682	76,007	69,531
80	1,994	82,294	64,488	76,969	70,411
81	2,019	83,322	65,294	77,931	71,291
82	2,044	84,351	66,100	78,893	72,171
83	2,068	85,380	66,906	79,856	73,051
84	2,093	86,408	67,713	80,818	73,931
85	2,118	87,437	68,519	81,780	74,811
86	2,143	88,466	69,325	82,742	75,692
87	2,168	89,494	70,131	83,704	76,572
88	2,193	90,523	70,937	84,666	77,452
89	2,218	91,552	71,743	85,628	78,332
90	2,243	92,580	72,549	86,590	79,212
91	2,268	93,609	73,355	87,553	80,092
92	2,293	94,638	74,161	88,515	80,972
93	2,318	95,666	74,967	89,477	81,853
94	2,343	96,695	75,774	90,439	82,733
95	2,368	97,724	76,580	91,401	83,613
96	2,392	98,752	77,386	92,363	84,493
97	2,417	99,781	78,192	93,325	85,373
98	2,442	100,810	78,998	94,287	86,253
99	2,467	101,838	79,804	95,249	87,133
100	2,492	102,867	80,610	96,212	88,014
200	4,984	205,734	161,220	192,423	176,027
300	7,476	308,601	241,831	288,635	264,041
400	9,969	411,468	322,441	384,846	352,054
500	12,461	514,336	403,051	481,058	440,068
600	14,953	617,203	483,661	577,269	528,081
700	17,445	720,070	564,271	673,481	616,095
800	19,937	822,937	644,882	769,693	704,108
900	22,429	925,804	725,492	865,904	792,122
1000	24,921	1028,671	806,102	962,116	880,135

Hannov. Maaß. Schachtruthen à 256 Cubitfuß.	Bundes- Maaß. Cubit-Meter.	Bremer. Pütt à 1000 Cubitfuß.	Prenß. Schachtruthen à 144 Cubitfuß.	Oldenb. Pütt à 1600 Cubitfuß.
1	6,380	0,263	1,433	0,154
2	12,760	0,527	2,866	0,308
3	19,139	0,790	4,299	0,462
4	25,519	1,053	5,732	0,616
5	31,899	1,317	7,165	0,770
6	38,279	1,580	8,598	0,924
7	44,658	1,843	10,031	1,078
8	51,038	2,107	11,465	1,232
9	57,418	2,370	12,898	1,385
10	63,798	2,633	14,331	1,539
20	127,596	5,267	28,661	3,079
30	191,393	7,900	42,992	4,618
40	255,191	10,534	57,323	6,158
50	318,989	13,167	71,654	7,697
60	382,787	15,800	85,984	9,236
70	446,584	18,434	100,315	10,776
80	510,382	21,067	114,646	12,315
90	574,180	23,701	128,976	13,854
100	637,978	26,334	143,307	15,394
200	1275,955	52,668	286,614	30,788
300	1913,933	79,002	429,921	46,181
400	2551,910	105,336	573,228	61,575
500	3189,888	131,670	716,535	76,969
600	3827,866	158,004	859,842	92,363
700	4465,843	184,338	1003,149	107,757
800	5103,821	210,672	1146,456	123,150
900	5741,798	237,006	1289,763	138,544
1000	6379,776	263,340	1433,070	153,938

254

In den nachstehenden Tabellen ist berechnet:

- Das Verhältniß der Zolle $\frac{1}{12}$ bis 1728 zu den oben angegebenen Maaßen (Längen-, Flächen- und Körpermaaßen).
- Das Verhältniß der Fuße 0,001 bis 1000 zu den oben angegebenen Maaßen (Längen-, Flächen- und Körpermaaßen).
- Das Verhältniß der Ruthen, □Ruthen und Cataster-Zück zu den oben angegebenen Maaßen.
- Das Verhältniß des Oldenburgischen Pütts zu den Cubikmetern, Schachtruthen u. der oben angegebenen Maaße.

Als Annäherungswerthe sind in Beziehung auf das neue Bundesmaaß folgende Angaben zu machen:

a. Längenmaaß.

$\frac{3}{8}$ Zoll	=	$9\frac{1}{4}$ Millimeter,	
$\frac{1}{2}$ "	=	12 "	(1 Centimeter 2 Millimeter),
3 "	=	74 "	(7 Centimeter 4 Millimeter),
9 Fuß	=	$2\frac{2}{3}$ Meter,	
22 "	=	$6\frac{1}{2}$ "	
34 "	=	10 "	

b. Flächenmaaß.

$\frac{1}{12}$ □Zoll	=	51 □Millimeter,	
$\frac{1}{8}$ "	=	76 "	
9 "	=	5472 "	(54 □Centim. 72 □Millim.)
19 □Fuß	=	$1\frac{2}{3}$ □Meter,	
23 "	=	2 "	
40 "	=	$3\frac{1}{2}$ "	

c. Körpermaaß.

$\frac{1}{10}$ Cubizoll	=	1499 Cubikmillimeter	(1 Cubcentim. 499 Cubmillim.)
$\frac{1}{4}$ "	=	3748 "	(3 Cubcentim. 748 Cubmillim.)
6 "	=	89940 "	(89 Cubcentim. 940 Cubmillim.)
29 Cubikfuß	=	$\frac{3}{4}$ Cubikmeter,	
39 "	=	1 "	

Zur Erläuterung des Gebrauches der nachstehenden Tabellen wird auf die sub II., bei Umrechnung des Bremischen Maaßes in das Metermaaß u., gegebenen Beispiele verwiesen.

.....

Längenmaaß.

Oldenburgisches Maaß. Zoll.	Bundes- Maaß. Millimeter.	Bremer. Zoll.	Preuß. Zoll.	Hannov. Zoll.	Engl. Zoll.
$\frac{1}{12}$	2,055	0,085	0,079	0,084	0,081
$\frac{5}{12}$	10,274	0,426	0,393	0,422	0,404
$\frac{7}{12}$	14,383	0,596	0,550	0,591	0,566
$\frac{11}{12}$	22,602	0,937	0,864	0,929	0,890
$\frac{1}{10}$	2,466	0,102	0,094	0,101	0,097
$\frac{3}{10}$	7,397	0,307	0,283	0,304	0,291
$\frac{7}{10}$	17,260	0,716	0,660	0,709	0,680
$\frac{9}{10}$	22,191	0,920	0,848	0,912	0,874
$\frac{1}{8}$	3,082	0,128	0,118	0,127	0,121
$\frac{3}{8}$	9,246	0,383	0,354	0,380	0,364
$\frac{5}{8}$	15,410	0,639	0,589	0,633	0,607
$\frac{7}{8}$	21,575	0,895	0,825	0,886	0,849
$\frac{1}{6}$	4,109	0,170	0,157	0,169	0,162
$\frac{5}{6}$	20,547	0,852	0,786	0,844	0,899
$\frac{1}{5}$	4,931	0,205	0,189	0,203	0,194
$\frac{2}{5}$	9,863	0,409	0,377	0,405	0,388
$\frac{3}{5}$	14,794	0,614	0,566	0,608	0,582
$\frac{4}{5}$	19,725	0,818	0,754	0,810	0,777
$\frac{1}{4}$	6,164	0,256	0,236	0,253	0,243
$\frac{3}{4}$	18,492	0,767	0,707	0,760	0,728
$\frac{1}{3}$	8,219	0,341	0,314	0,338	0,324
$\frac{2}{3}$	16,438	0,682	0,628	0,675	0,647
$\frac{1}{2}$	12,328	0,511	0,471	0,506	0,485
1	24,657	1,023	0,943	1,013	0,971
2	49,313	2,045	1,885	2,026	1,942
3	73,970	3,068	2,828	3,039	2,912
4	98,626	4,090	3,771	4,052	3,883
5	123,283	5,113	4,714	5,065	4,854
6	147,940	6,135	5,656	6,078	5,825

Oldenburgisches Maaß. Zoll.	Bundes- Maaß. Millimeter.	Bremer. Zoll.	Preuß. Zoll.	Hannov. Zoll.	Engl. Zoll.
7	172,596	7,158	6,599	7,091	6,795
8	197,253	8,180	7,542	8,104	7,766
9	221,909	9,203	8,485	9,117	8,737
10	246,566	10,225	9,427	10,130	9,708
11	271,223	11,248	10,370	11,143	10,678
12 = 1 Fuß	295,879	12,271	11,313	12,155	11,649
=	0,296 Meter	1,023 Fuß	0,943 Fuß	1,013 Fuß	0,971 Fuß
Fuß.	Meter.	Fuß.	Fuß.	Fuß.	Fuß.
0,001	0,00030	0,00102	0,00094	0,00101	0,00097
0,002	0,00059	0,00205	0,00189	0,00203	0,00194
0,003	0,00089	0,00307	0,00283	0,00304	0,00291
0,004	0,00118	0,00409	0,00377	0,00405	0,00388
0,005	0,00148	0,00511	0,00471	0,00506	0,00485
0,006	0,00178	0,00614	0,00566	0,00608	0,00582
0,007	0,00207	0,00716	0,00660	0,00709	0,00680
0,008	0,00237	0,00818	0,00754	0,00810	0,00777
0,009	0,00266	0,00920	0,00848	0,00912	0,00874
0,01	0,0030	0,0102	0,0094	0,0101	0,0097
0,02	0,0059	0,0205	0,0189	0,0203	0,0194
0,03	0,0089	0,0307	0,0283	0,0304	0,0291
0,04	0,0118	0,0409	0,0377	0,0405	0,0388
0,05	0,0148	0,0511	0,0471	0,0506	0,0485
0,06	0,0178	0,0614	0,0566	0,0608	0,0582
0,07	0,0207	0,0716	0,0660	0,0709	0,0680
0,08	0,0237	0,0818	0,0754	0,0810	0,0777
0,09	0,0266	0,0920	0,0848	0,0912	0,0874
0,1	0,0296	0,1023	0,0943	0,1013	0,0971
0,2	0,0592	0,2045	0,1885	0,2026	0,1942
0,3	0,0888	0,3068	0,2828	0,3039	0,2912
0,4	0,1184	0,4090	0,3771	0,4052	0,3883
0,5	0,1479	0,5113	0,4714	0,5065	0,4854
0,6	0,1775	0,6135	0,5656	0,6078	0,5825
0,7	0,2071	0,7158	0,6599	0,7091	0,6795
0,8	0,2367	0,8180	0,7542	0,8104	0,7766
0,9	0,2663	0,9203	0,8485	0,9117	0,8737
1	0,296	1,023	0,943	1,013	0,971
2	0,592	2,045	1,885	2,026	1,942
3	0,888	3,068	2,828	3,039	2,912
4	1,184	4,090	3,771	4,052	3,883

Oldenburgisches Maaß. Fuß.	Bundes- Maaß. Meter.	Bremer. Fuß.	Preuß. Fuß.	Hannov. Fuß.	Engl. Fuß.
5	1,479	5,113	4,714	5,065	4,854
6	1,775	6,135	5,656	6,078	5,825
7	2,071	7,158	6,599	7,091	6,795
8	2,367	8,180	7,542	8,104	7,766
9	2,663	9,203	8,485	9,117	8,737
10	2,959	10,225	9,427	10,130	9,708
11	3,255	11,248	10,370	11,143	10,678
12	3,551	12,271	11,313	12,155	11,649
13	3,846	13,293	12,255	13,168	12,620
14	4,142	14,316	13,198	14,181	13,591
15	4,438	15,338	14,141	15,194	14,561
16	4,734	16,361	15,084	16,207	15,532
17	5,030	17,383	16,026	17,220	16,503
18	5,326	18,406	16,969	18,233	17,474
19	5,622	19,428	17,912	19,246	18,444
20	5,918	20,451	18,855	20,259	19,415
21	6,213	21,473	19,797	21,272	20,386
22	6,509	22,496	20,740	22,285	21,357
23	6,805	23,519	21,683	23,298	22,327
24	7,101	24,541	22,626	24,311	23,298
25	7,397	25,564	23,568	25,324	24,269
26	7,693	26,586	24,511	26,337	25,240
27	7,989	27,609	25,454	27,350	26,210
28	8,285	28,631	26,396	28,363	27,181
29	8,580	29,654	27,339	29,376	28,152
30	8,876	30,676	28,282	30,389	29,123
31	9,172	31,699	29,225	31,402	30,093
32	9,468	32,722	30,167	32,415	31,064
33	9,764	33,744	31,110	33,428	32,035
34	10,060	34,767	32,053	34,441	33,006
35	10,356	35,789	32,996	35,453	33,976
36	10,652	36,812	33,938	36,466	34,947
37	10,948	37,834	34,881	37,479	35,918
38	11,243	38,857	35,824	38,492	36,889
39	11,539	39,879	36,766	39,505	37,859
40	11,835	40,902	37,709	40,518	38,830
41	12,131	41,924	38,652	41,531	39,801
42	12,427	42,947	39,595	42,544	40,772
43	12,723	43,970	40,537	43,557	41,742
44	13,019	44,992	41,480	44,570	42,713
45	13,315	46,015	42,423	45,583	43,684
46	13,610	47,037	43,366	46,596	44,655

Oldenburgisches Maaß. Fuß.	Bundes- Maaß. Meter.	Bremer. Fuß.	Preuß. Fuß.	Hannob. Fuß.	Engl. Fuß.
47	13,906	48,060	44,308	47,609	45,625
48	14,202	49,082	45,251	48,622	46,596
49	14,498	50,105	46,194	49,635	47,567
50	14,794	51,127	47,137	50,648	48,538
51	15,090	52,150	48,079	51,661	49,508
52	15,386	53,172	49,022	52,674	50,479
53	15,682	54,195	49,965	53,687	51,450
54	15,977	55,218	50,907	54,700	52,421
55	16,273	56,240	51,850	55,713	53,391
56	16,569	57,263	52,793	56,726	54,362
57	16,865	58,285	53,736	57,738	55,333
58	17,161	59,308	54,678	58,751	56,304
59	17,457	60,330	55,621	59,764	57,274
60	17,753	61,353	56,564	60,777	58,245
61	18,049	62,375	57,507	61,790	59,216
62	18,344	63,398	58,449	62,803	60,187
63	18,640	64,420	59,392	63,816	61,157
64	18,936	65,443	60,335	64,829	62,128
65	19,232	66,466	61,277	65,842	63,099
66	19,528	67,488	62,220	66,855	64,070
67	19,824	68,511	63,163	67,868	65,040
68	20,120	69,533	64,106	68,881	66,011
69	20,416	70,556	65,048	69,894	66,982
70	20,712	71,578	65,991	70,907	67,953
71	21,007	72,601	66,934	71,920	68,923
72	21,303	73,623	67,877	72,933	69,894
73	21,599	74,646	68,819	73,946	70,865
74	21,895	75,668	69,762	74,959	71,836
75	22,191	76,691	70,705	75,972	72,806
76	22,487	77,714	71,647	76,985	73,777
77	22,783	78,736	72,590	77,998	74,748
78	23,079	79,759	73,533	79,011	75,719
79	23,374	80,781	74,476	80,024	76,689
80	23,670	81,804	75,418	81,036	77,660
81	23,966	82,826	76,361	82,049	78,631
82	24,262	83,849	77,304	83,062	79,602
83	24,558	84,871	78,247	84,075	80,572
84	24,854	85,894	79,189	85,088	81,543
85	25,150	86,916	80,132	86,101	82,514
86	25,446	87,939	81,075	87,114	83,485
87	25,741	88,962	82,018	88,127	84,455
88	26,037	89,984	82,960	89,140	85,426

Oldenburgisches Maaß.	Bundes- Maaß.	Bremer.	Preuß.	Hannob.	Engl.
Fuß.	Meter.	Fuß.	Fuß.	Fuß.	Fuß.
89	26,333	91,007	83,903	90,153	86,397
90	26,629	92,029	84,846	91,166	87,368
91	26,925	93,052	85,788	92,179	88,338
92	27,221	94,074	86,731	93,192	89,309
93	27,517	95,097	87,674	94,205	90,280
94	27,813	96,119	88,617	95,218	91,251
95	28,109	97,142	89,559	96,231	92,221
96	28,404	98,165	90,502	97,244	93,192
97	28,700	99,187	91,445	98,257	94,163
98	28,996	100,210	92,388	99,270	95,134
99	29,292	101,232	93,330	100,283	96,104
100	29,588	102,255	94,273	101,296	97,075
200	59,176	204,509	188,546	202,591	194,150
300	88,764	306,764	282,819	303,887	291,225
400	118,352	409,019	377,092	405,182	388,300
500	147,940	511,274	471,365	506,478	485,375
600	177,527	613,528	565,638	607,774	582,450
700	207,115	715,783	659,911	709,069	679,525
800	236,703	818,038	754,184	810,365	776,600
900	266,291	920,292	848,457	911,660	873,675
1000	295,879	1022,547	942,730	1012,956	970,750

Oldenburgisches Maaß.	Bundes- Maaß.	Bremer.	Preuß.	Hannob.
Ruthen à 10 Fuß.	Meter.	Ruthen à 16'	Ruthen à 12'	Ruthen à 16'
1	2,959	0,639	0,786	0,633
2	5,918	1,278	1,571	1,266
3	8,876	1,917	2,357	1,899
4	11,835	2,556	3,142	2,532
5	14,794	3,195	3,928	3,165
6	17,753	3,835	4,714	3,799
7	20,712	4,474	5,499	4,432
8	23,670	5,113	6,285	5,065
9	26,629	5,752	7,070	5,698
10	29,588	6,391	7,856	6,331
20	59,176	12,782	15,712	12,662
30	88,764	19,173	23,568	18,993
40	118,352	25,564	31,424	25,324
50	147,940	31,955	39,280	31,655
60	177,527	38,346	47,136	37,986
70	207,115	44,736	54,993	44,317

Oldenburgisches Maaß. Ruthen à 10 Fuß.	Bundes- Maaß. Meter.	Bremer. Ruthen à 16'	Preuß. Ruthen à 12'	Hannob. Ruthen à 16'
80	236,703	51,127	62,849	50,648
90	266,291	57,518	70,705	56,979
100	295,879	63,909	78,561	63,310
200	591,758	127,818	157,122	126,620
300	887,637	191,728	235,682	189,929
400	1183,516	255,637	314,243	253,239
500	1479,396	319,546	392,804	316,549
600	1775,275	383,455	471,365	379,859
700	2071,154	447,364	549,926	443,168
800	2367,033	511,274	628,486	506,478
900	2662,912	575,183	707,047	569,788
1000	2958,791	639,092	785,608	633,098

Flächenmaaß.

Oldenburgisches Maaß. □ Zoll.	Bundes- Maaß. □ Millimtr.	Bremer. □ Zoll.	Preuß. □ Zoll.	Hannob. □ Zoll.	Engl. □ Zoll.
$\frac{1}{12}$	50,662	0,087	0,074	0,086	0,079
$\frac{5}{12}$	253,311	0,436	0,370	0,428	0,393
$\frac{7}{12}$	354,636	0,610	0,518	0,599	0,550
$\frac{11}{12}$	557,285	0,958	0,815	0,941	0,864
$\frac{1}{10}$	60,795	0,105	0,089	0,103	0,094
$\frac{3}{10}$	182,384	0,314	0,267	0,308	0,283
$\frac{7}{10}$	425,563	0,732	0,622	0,718	0,660
$\frac{9}{10}$	547,153	0,941	0,800	0,924	0,848
$\frac{1}{8}$	75,993	0,131	0,111	0,128	0,118
$\frac{3}{8}$	227,980	0,392	0,333	0,385	0,353
$\frac{5}{8}$	379,967	0,654	0,555	0,641	0,589
$\frac{7}{8}$	531,954	0,915	0,778	0,898	0,825
$\frac{1}{6}$	101,325	0,174	0,148	0,171	0,157
$\frac{5}{6}$	506,623	0,871	0,741	0,855	0,785

Oldenburgisches Maaß. □ Zoll.	Bundes- Maaß. □ Millimtr.	Bremer. □ Zoll.	Preuß. □ Zoll.	Hannov. □ Zoll.	Engl. □ Zoll.
$\frac{1}{5}$	121,590	0,209	0,178	0,205	0,188
$\frac{2}{5}$	243,179	0,418	0,355	0,410	0,377
$\frac{3}{5}$	364,769	0,627	0,533	0,616	0,565
$\frac{4}{5}$	486,358	0,836	0,711	0,821	0,754
$\frac{1}{4}$	151,987	0,261	0,222	0,257	0,236
$\frac{3}{4}$	455,961	0,784	0,667	0,770	0,707
$\frac{1}{3}$	202,649	0,349	0,296	0,342	0,314
$\frac{2}{3}$	405,298	0,697	0,592	0,684	0,628
$\frac{1}{2}$	303,974	0,523	0,444	0,513	0,471
1	607,948	1,046	0,889	1,026	0,942
2	1215,895	2,091	1,777	2,052	1,885
3	1823,843	3,137	2,666	3,078	2,827
4	2431,790	4,182	3,555	4,104	3,769
5	3039,738	5,228	4,444	5,130	4,712
6	3647,685	6,274	5,332	6,156	5,654
7	4255,633	7,319	6,221	7,183	6,596
8	4863,580	8,365	7,110	8,209	7,539
9	5471,528	9,410	7,999	9,235	8,481
10	6079,475	10,456	8,887	10,261	9,424
20	12158,950	20,912	17,775	20,522	18,847
30	18238,425	31,368	26,662	30,782	28,271
40	24317,900	41,824	35,550	41,043	37,694
50	30397,375	52,280	44,437	51,304	47,118
60	36476,850	62,736	53,324	61,565	56,541
70	42556,325	73,192	62,212	71,826	65,965
80	48635,800	83,648	71,099	82,086	75,388
90	54715,275	94,104	79,987	92,347	84,812
100	60794,750	104,560	88,874	102,608	94,236
110	66874,225	115,016	97,761	112,869	103,659
120	72953,700	125,472	106,649	123,130	113,083
130	79033,175	135,928	115,536	133,390	122,506
140	85112,650	146,384	124,423	143,651	131,930
144 = 1 □ Fuß	87544,442	150,567	127,978	147,756	135,699
=	0,088 □ Mt.	1,046 □ F.	0,889 □ F.	1,026 □ F.	0,942 □ F.
□ Fuß.	□ Meter.	□ Fuß.	□ Fuß.	□ Fuß.	□ Fuß.
0,001	0,00009	0,00105	0,00089	0,00103	0,00094
0,002	0,00018	0,00209	0,00178	0,00205	0,00188
0,003	0,00026	0,00314	0,00267	0,00308	0,00283
0,004	0,00035	0,00418	0,00355	0,00410	0,00377

Oldenburgisches Maaß. □Fuß.	Bundes- Maaß. □Meter.	Bremer. □Fuß.	Preuß. □Fuß.	Hannov. □Fuß.	Engl. □Fuß.
0,005	0,00044	0,00523	0,00444	0,00513	0,00471
0,006	0,00053	0,00627	0,00533	0,00616	0,00565
0,007	0,00061	0,00732	0,00622	0,00718	0,00660
0,008	0,00070	0,00836	0,00711	0,00821	0,00754
0,009	0,00079	0,00941	0,00800	0,00923	0,00848
0,01	0,0009	0,0105	0,0089	0,0103	0,0094
0,02	0,0018	0,0209	0,0178	0,0205	0,0188
0,03	0,0026	0,0314	0,0267	0,0308	0,0283
0,04	0,0035	0,0418	0,0355	0,0410	0,0377
0,05	0,0044	0,0523	0,0444	0,0513	0,0471
0,06	0,0053	0,0627	0,0533	0,0616	0,0565
0,07	0,0061	0,0732	0,0622	0,0718	0,0660
0,08	0,0070	0,0836	0,0711	0,0821	0,0754
0,09	0,0079	0,0941	0,0800	0,0923	0,0848
0,1	0,0088	0,1046	0,0889	0,1026	0,0942
0,2	0,0175	0,2091	0,1777	0,2052	0,1885
0,3	0,0263	0,3137	0,2666	0,3078	0,2827
0,4	0,0350	0,4182	0,3555	0,4104	0,3769
0,5	0,0438	0,5228	0,4444	0,5130	0,4712
0,6	0,0525	0,6274	0,5332	0,6156	0,5654
0,7	0,0613	0,7319	0,6221	0,7183	0,6596
0,8	0,0700	0,8365	0,7110	0,8209	0,7539
0,9	0,0788	0,9410	0,7999	0,9235	0,8481
1	0,088	1,046	0,889	1,026	0,942
2	0,175	2,091	1,777	2,052	1,885
3	0,263	3,137	2,666	3,078	2,827
4	0,350	4,182	3,555	4,104	3,769
5	0,438	5,228	4,444	5,130	4,712
6	0,525	6,274	5,332	6,156	5,654
7	0,613	7,319	6,221	7,183	6,596
8	0,700	8,365	7,110	8,209	7,539
9	0,788	9,410	7,999	9,235	8,481
10	0,875	10,456	8,887	10,261	9,424
11	0,963	11,502	9,776	11,287	10,366
12	1,051	12,547	10,665	12,313	11,308
13	1,138	13,593	11,554	13,339	12,251
14	1,226	14,638	12,442	14,365	13,193
15	1,313	15,684	13,331	15,391	14,135
16	1,401	16,730	14,220	16,417	15,078
17	1,488	17,775	15,109	17,443	16,020
18	1,576	18,821	15,997	18,469	16,962
19	1,663	19,866	16,886	19,496	17,905

Oldenburgisches Maaß. □ Fuß.	Bundes- Maaß. □ Meter.	Bremer. □ Fuß.	Preuß. □ Fuß.	Hannov. □ Fuß.	Engl. □ Fuß.
20	1,751	20,912	17,775	20,522	18,847
21	1,838	21,958	18,664	21,548	19,789
22	1,926	23,003	19,552	22,574	20,732
23	2,014	24,049	20,441	23,600	21,674
24	2,101	25,094	21,330	24,626	22,617
25	2,189	26,140	22,219	25,652	23,559
26	2,276	27,186	23,107	26,678	24,501
27	2,364	28,231	23,996	27,704	25,444
28	2,451	29,277	24,885	28,730	26,386
29	2,539	30,322	25,773	29,756	27,328
30	2,626	31,368	26,662	30,782	28,271
31	2,714	32,414	27,551	31,808	29,213
32	2,801	33,459	28,440	32,835	30,155
33	2,889	34,505	29,328	33,861	31,098
34	2,976	35,550	30,217	34,887	32,040
35	3,064	36,596	31,106	35,913	32,982
36	3,152	37,642	31,995	36,939	33,925
37	3,239	38,687	32,883	37,965	34,867
38	3,327	39,733	33,772	38,991	35,810
39	3,414	40,778	34,661	40,017	36,752
40	3,502	41,824	35,550	41,043	37,694
41	3,589	42,870	36,438	42,069	38,637
42	3,677	43,915	37,327	43,095	39,579
43	3,764	44,961	38,216	44,121	40,521
44	3,852	46,006	39,105	45,148	41,464
45	3,939	47,052	39,993	46,174	42,406
46	4,027	48,098	40,882	47,200	43,348
47	4,115	49,143	41,771	48,226	44,291
48	4,202	50,189	42,660	49,252	45,233
49	4,290	51,234	43,548	50,278	46,175
50	4,377	52,280	44,437	51,304	47,118
51	4,465	53,326	45,326	52,330	48,060
52	4,552	54,371	46,214	53,356	49,003
53	4,640	55,417	47,103	54,382	49,945
54	4,727	56,463	47,992	55,408	50,887
55	4,815	57,508	48,881	56,434	51,830
56	4,902	58,554	49,769	57,460	52,772
57	4,990	59,599	50,658	58,487	53,714
58	5,078	60,645	51,547	59,513	54,657
59	5,165	61,691	52,436	60,539	55,599
60	5,253	62,736	53,324	61,565	56,541
61	5,340	63,782	54,213	62,591	57,484

Oldenburgisches Maaß. □Fuß.	Bundes- Maaß. □Meter.	Bremer. □Fuß.	Preuß. □Fuß.	Hannov. □Fuß.	Engl. □Fuß.
62	5,428	64,827	55,102	63,617	58,426
63	5,515	65,873	55,991	64,643	59,368
64	5,603	66,919	56,879	65,669	60,311
65	5,690	67,964	57,768	66,695	61,253
66	5,778	69,010	58,657	67,721	62,195
67	5,865	70,055	59,546	68,747	63,138
68	5,953	71,101	60,434	69,773	64,080
69	6,041	72,147	61,323	70,800	65,023
70	6,128	73,192	62,212	71,826	65,965
71	6,216	74,238	63,101	72,852	66,907
72	6,303	75,283	63,989	73,878	67,850
73	6,391	76,329	64,878	74,904	68,792
74	6,478	77,375	65,767	75,930	69,734
75	6,566	78,420	66,656	76,956	70,677
76	6,653	79,466	67,544	77,982	71,619
77	6,741	80,511	68,433	79,008	72,561
78	6,828	81,557	69,322	80,034	73,504
79	6,916	82,603	70,210	81,060	74,446
80	7,004	83,648	71,099	82,086	75,388
81	7,091	84,694	71,988	83,112	76,331
82	7,179	85,739	72,877	84,139	77,273
83	7,266	86,785	73,765	85,165	78,216
84	7,354	87,831	74,654	86,191	79,158
85	7,441	88,876	75,543	87,217	80,100
86	7,529	89,922	76,432	88,243	81,043
87	7,616	90,967	77,320	89,269	81,985
88	7,704	92,013	78,209	90,295	82,927
89	7,791	93,059	79,098	91,321	83,870
90	7,879	94,104	79,987	92,347	84,812
91	7,967	95,150	80,875	93,373	85,754
92	8,054	96,195	81,764	94,399	86,697
93	8,142	97,241	82,653	95,425	87,639
94	8,229	98,287	83,542	96,452	88,581
95	8,317	99,332	84,430	97,478	89,524
96	8,404	100,378	85,319	98,504	90,466
97	8,492	101,423	86,208	99,530	91,409
98	8,579	102,469	87,097	100,556	92,351
99	8,667	103,515	87,985	101,582	93,293
100	8,754	104,560	88,874	102,608	94,236
200	17,509	209,120	177,748	205,216	188,471
300	26,263	313,681	266,622	307,824	282,707
400	35,018	418,241	355,496	410,432	376,942

Oldenburgisches Maaß. □ Fuß.	Bundes- Maaß. □ Meter.	Bremer. □ Fuß.	Preuß. □ Fuß.	Hannov. □ Fuß.	Engl. □ Fuß.
500	43,772	522,801	444,370	513,040	471,178
600	52,526	627,361	533,244	615,648	565,414
700	61,281	731,921	622,118	718,256	659,649
800	70,035	836,482	710,992	820,864	753,885
900	78,790	941,042	799,866	923,472	848,120
1000	87,544	1045,602	888,740	1026,080	942,356

Oldenb. Maaß. □ Ruthen à 100 □ Fuß.	Bundes- Maaß. □ Meter.	Bremer. □ Ruthen à 256 □ Fuß.	Preuß. □ Ruthen à 144 □ Fuß.	Hannov. □ Ruthen à 256 □ Fuß.
1	8,754	0,408	0,617	0,401
2	17,509	0,817	1,234	0,802
3	26,263	1,225	1,852	1,202
4	35,018	1,634	2,469	1,603
5	43,772	2,042	3,086	2,004
6	52,527	2,451	3,703	2,405
7	61,281	2,859	4,320	2,806
8	70,036	3,268	4,937	3,207
9	78,790	3,676	5,555	3,607
10	87,544	4,084	6,172	4,008
20	175,089	8,169	12,344	8,016
30	262,633	12,253	18,515	12,024
40	350,178	16,338	24,687	16,033
50	437,722	20,422	30,859	20,041
60	525,266	24,506	37,031	24,049
70	612,811	28,591	43,203	28,057
80	700,355	32,675	49,374	32,065
90	787,900	36,759	55,546	36,073
100	875,444	40,844	61,718	40,081
200	1750,888	81,688	123,436	80,163
300	2626,332	122,531	185,154	120,244
400	3501,776	163,375	246,872	160,325
500	4377,220	204,219	308,591	200,406
600	5252,664	245,063	370,309	240,488
700	6128,108	285,907	432,027	280,569
800	7003,552	326,750	493,745	320,650
900	7878,996	367,594	555,463	360,731
1000	8754,440	408,438	617,181	400,813

Oldenb. Maß. Cataster-Züß à 640 □Ruthen.	Bundes-Maß. Aren à 100 □Meter.	Bremer. Morgen à 120 □Ruthen.	Preuß. Morgen à 180 □Ruthen.	Sannov. Morgen à 120 □Ruthen.
1	56,028	2,178	2,194	2,138
2	112,057	4,357	4,389	4,275
3	168,085	6,535	6,583	6,413
4	224,114	8,713	8,778	8,551
5	280,142	10,892	10,972	10,688
6	336,170	13,070	13,167	12,826
7	392,199	15,248	15,361	14,964
8	448,227	17,427	17,555	17,101
9	504,256	19,605	19,750	19,239
10	560,284	21,783	21,944	21,377
20	1120,568	43,567	43,888	42,753
30	1680,852	65,350	65,833	64,130
40	2241,137	87,133	87,777	85,507
50	2801,421	108,917	109,721	106,883
60	3361,705	130,700	131,665	128,260
70	3921,989	152,484	153,609	149,637
80	4482,273	174,267	175,554	171,013
90	5042,557	196,050	197,498	192,390
100	5602,842	217,834	219,442	213,767
200	11205,683	435,667	438,884	427,533
300	16808,525	653,501	658,326	641,300
400	22411,366	871,334	877,768	855,066
500	28014,208	1089,168	1097,211	1068,833
600	33617,050	1307,002	1316,653	1282,600
700	39219,891	1524,835	1536,095	1496,366
800	44822,733	1742,669	1755,537	1710,133
900	50425,574	1960,502	1974,979	1923,899
1000	56028,416	2178,336	2194,421	2137,666

Körpermaaß.

Oldenburgisches Maaß. Cubit Zoll.	Bundes- Maaß. Cub.-Millimtr.	Bremer. Cubit Zoll.	Preuß. Cubit Zoll.	Hannov. Cubit Zoll.	Engl. Cubit Zoll.
$\frac{1}{12}$	1249,159	0,089	0,070	0,087	0,076
$\frac{5}{12}$	6245,797	0,445	0,349	0,433	0,381
$\frac{7}{12}$	8744,116	0,624	0,489	0,606	0,534
$\frac{11}{12}$	13740,754	0,980	0,768	0,953	0,839
$\frac{1}{10}$	1498,991	0,107	0,084	0,104	0,091
$\frac{3}{10}$	4496,974	0,321	0,251	0,312	0,274
$\frac{7}{10}$	10492,939	0,748	0,586	0,728	0,640
$\frac{9}{10}$	13490,922	0,962	0,754	0,935	0,823
$\frac{1}{8}$	1873,739	0,134	0,105	0,130	0,114
$\frac{3}{8}$	5621,217	0,401	0,314	0,390	0,343
$\frac{5}{8}$	9368,696	0,668	0,524	0,650	0,572
$\frac{7}{8}$	13116,174	0,936	0,733	0,909	0,800
$\frac{1}{6}$	2498,319	0,178	0,140	0,173	0,152
$\frac{5}{6}$	12491,594	0,891	0,698	0,866	0,762
$\frac{1}{5}$	2997,983	0,214	0,168	0,208	0,183
$\frac{2}{5}$	5995,965	0,428	0,335	0,416	0,366
$\frac{3}{5}$	8993,948	0,642	0,503	0,624	0,549
$\frac{4}{5}$	11991,931	0,855	0,670	0,831	0,732
$\frac{1}{4}$	3747,478	0,267	0,209	0,260	0,229
$\frac{3}{4}$	11242,435	0,802	0,628	0,780	0,686
$\frac{1}{3}$	4996,638	0,356	0,279	0,346	0,305
$\frac{2}{3}$	9993,275	0,713	0,559	0,693	0,610
$\frac{1}{2}$	7494,957	0,535	0,419	0,520	0,457
1	14989,913	1,069	0,838	1,039	0,915
2	29979,826	2,138	1,676	2,079	1,830
3	44969,740	3,208	2,514	3,118	2,744
4	59959,653	4,277	3,351	4,157	3,659
5	74949,566	5,346	4,189	5,197	4,574
6	89939,479	6,415	5,027	6,236	5,489
7	104929,392	7,484	5,865	7,276	6,404
8	119919,306	8,553	6,703	8,315	7,318
9	134909,219	9,623	7,541	9,354	8,233
10	149899,132	10,692	8,378	10,394	9,148
20	299798,264	21,384	16,757	20,787	18,296
30	449697,396	32,075	25,135	31,181	27,474
40	599596,528	42,767	33,514	41,575	36,592
50	749495,660	53,459	41,892	51,969	45,740

Oldenburgisches Maaß. Cubitzoll.	Bundes- Maaß. Cubitz-Millimeter.	Bremer. Cubitzoll.	Preuß. Cubitzoll.	Hannob. Cubitzoll.	Engl. Cubitzoll.
60	899394,792	64,151	50,271	62,362	54,888
70	1049293,924	74,842	58,649	72,756	64,035
80	1199193,056	85,534	67,027	83,150	73,183
90	1349092,188	96,226	75,406	93,544	82,331
100	1498991,32	106,918	83,784	103,937	91,479
200	2997982,64	213,836	167,568	207,875	182,958
300	4496973,96	320,753	251,353	311,812	274,438
400	5995965,28	427,671	335,137	415,750	365,917
500	7494956,60	534,589	418,921	519,687	457,396
600	8993947,92	641,507	502,705	623,624	548,875
700	10492939,24	748,425	586,489	727,562	640,354
800	11991930,56	855,342	670,274	831,499	731,834
900	13490921,88	962,260	754,058	935,437	823,313
1000	14989913,20	1069,178	837,842	1039,374	914,792
1100	16488904,52	1176,096	921,626	1143,311	1006,271
1200	17987895,84	1283,014	1005,410	1247,249	1097,750
1300	19486887,16	1389,931	1089,195	1351,186	1189,230
1400	20985878,48	1496,849	1172,979	1455,124	1280,709
1500	22484869,80	1603,767	1256,763	1559,061	1372,188
1600	23983861,12	1710,685	1340,547	1662,998	1463,667
1700	25482852,44	1817,603	1424,331	1766,936	1555,146
1728 Cubitzoll = 1 Cubiffuß	25902570	1847,540	1447,791	1796,038	1580,761
=	0,026 Eb.-Meter	1,069 Eßß.	0,838 Eßß.	1,039 Eßß.	0,915 Eßß.
Cubiffuß.	Cubitz-Meter.	Cubiffuß.	Cubiffuß.	Cubiffuß.	Cubiffuß.
0,001	0,00003	0,00107	0,00084	0,00104	0,00091
0,002	0,00005	0,00214	0,00168	0,00208	0,00183
0,003	0,00008	0,00321	0,00251	0,00312	0,00274
0,004	0,00010	0,00428	0,00335	0,00416	0,00366
0,005	0,00013	0,00535	0,00419	0,00520	0,00457
0,006	0,00016	0,00642	0,00503	0,00624	0,00549
0,007	0,00018	0,00748	0,00586	0,00728	0,00640
0,008	0,00021	0,00855	0,00670	0,00831	0,00732
0,009	0,00023	0,00962	0,00754	0,00935	0,00823
0,01	0,0003	0,0107	0,0084	0,0104	0,0091
0,02	0,0005	0,0214	0,0168	0,0208	0,0183
0,03	0,0008	0,0321	0,0251	0,0312	0,0274
0,04	0,0010	0,0428	0,0335	0,0416	0,0366
0,05	0,0013	0,0535	0,0419	0,0520	0,0457

Oldenburgisches Maaß. Cubiffuß.	Bundes- Maaß. Cubikmeter.	Bremer. Cubiffuß.	Preuß. Cubiffuß.	Hannov. Cubiffuß.	Engl. Cubiffuß.
0,06	0,0016	0,0642	0,0503	0,0624	0,0549
0,07	0,0018	0,0748	0,0586	0,0728	0,0640
0,08	0,0021	0,0855	0,0670	0,0831	0,0732
0,09	0,0023	0,0962	0,0754	0,0935	0,0823
0,1	0,0026	0,1069	0,0838	0,1039	0,0915
0,2	0,0052	0,2138	0,1676	0,2079	0,1830
0,3	0,0078	0,3208	0,2514	0,3118	0,2744
0,4	0,0104	0,4277	0,3351	0,4157	0,3659
0,5	0,0130	0,5346	0,4189	0,5197	0,4574
0,6	0,0155	0,6415	0,5027	0,6236	0,5489
0,7	0,0181	0,7484	0,5865	0,7276	0,6404
0,8	0,0207	0,8553	0,6703	0,8315	0,7318
0,9	0,0233	0,9623	0,7541	0,9354	0,8233
1	0,026	1,069	0,838	1,039	0,915
2	0,052	2,138	1,676	2,079	1,830
3	0,078	3,208	2,514	3,118	2,744
4	0,104	4,277	3,351	4,157	3,659
5	0,130	5,346	4,189	5,197	4,574
6	0,155	6,415	5,027	6,236	5,489
7	0,181	7,484	5,865	7,276	6,404
8	0,207	8,553	6,703	8,315	7,318
9	0,233	9,623	7,541	9,354	8,233
10	0,259	10,692	8,378	10,394	9,148
11	0,285	11,761	9,216	11,433	10,063
12	0,311	12,830	10,054	12,472	10,978
13	0,337	13,899	10,892	13,512	11,892
14	0,363	14,968	11,730	14,551	12,807
15	0,389	16,038	12,568	15,591	13,722
16	0,414	17,107	13,405	16,630	14,637
17	0,440	18,176	14,243	17,669	15,551
18	0,466	19,245	15,081	18,709	16,466
19	0,492	20,314	15,919	19,748	17,381
20	0,518	21,384	16,757	20,787	18,296
21	0,544	22,453	17,595	21,827	19,211
22	0,570	23,522	18,433	22,866	20,125
23	0,596	24,591	19,270	23,906	21,040
24	0,622	25,660	20,108	24,945	21,955
25	0,648	26,729	20,946	25,984	22,870
26	0,673	27,799	21,784	27,024	23,785
27	0,699	28,868	22,622	28,063	24,699
28	0,725	29,937	23,460	29,102	25,614
29	0,751	31,006	24,297	30,142	26,529

Oldenburgisches Maaß. Cubiffuß.	Bundes- Maaß. Cubikmeter	Bremer. Cubiffuß.	Preuß. Cubiffuß.	Hannov. Cubiffuß.	Engl. Cubiffuß.
30	0,777	32,075	25,135	31,181	27,444
31	0,803	33,145	25,973	32,221	28,359
32	0,829	34,214	26,811	33,260	29,273
33	0,855	35,283	27,649	34,299	30,188
34	0,881	36,352	28,487	35,339	31,103
35	0,907	37,421	29,324	36,378	32,018
36	0,933	38,490	30,162	37,417	32,933
37	0,958	39,560	31,000	38,457	33,847
38	0,984	40,629	31,838	39,496	34,762
39	1,010	41,698	32,676	40,536	35,677
40	1,036	42,767	33,514	41,575	36,592
41	1,062	43,836	34,352	42,614	37,506
42	1,088	44,905	35,189	43,654	38,421
43	1,114	45,975	36,027	44,693	39,336
44	1,140	47,044	36,865	45,732	40,251
45	1,166	48,113	37,703	46,772	41,166
46	1,192	49,182	38,541	47,811	42,080
47	1,217	50,251	39,379	48,851	42,995
48	1,243	51,321	40,216	49,890	43,910
49	1,269	52,390	41,054	50,929	44,825
50	1,295	53,459	41,892	51,969	45,740
51	1,321	54,528	42,730	53,008	46,654
52	1,347	55,597	43,568	54,047	47,569
53	1,373	56,666	44,406	55,087	48,484
54	1,399	57,736	45,243	56,126	49,399
55	1,425	58,805	46,081	57,166	50,314
56	1,451	59,874	46,919	58,205	51,228
57	1,476	60,943	47,757	59,244	52,143
58	1,502	62,012	48,595	60,284	53,058
59	1,528	63,082	49,433	61,323	53,973
60	1,554	64,151	50,271	62,362	54,888
61	1,580	65,220	51,108	63,402	55,802
62	1,606	66,289	51,946	64,441	56,717
63	1,632	67,358	52,784	65,481	57,632
64	1,658	68,427	53,622	66,520	58,547
65	1,684	69,497	54,460	67,559	59,461
66	1,710	70,566	55,298	68,599	60,376
67	1,736	71,635	56,135	69,638	61,291
68	1,761	72,704	56,973	70,677	62,206
69	1,787	73,773	57,811	71,717	63,121
70	1,813	74,842	58,649	72,756	64,035
71	1,839	75,912	59,487	73,796	64,950

Oldenburgisches Maaß. Cubiffuß.	Bundes- Maaß. Cubikmeter	Bremer. Cubiffuß.	Preuß. Cubiffuß.	Hannov. Cubiffuß.	Engl. Cubiffuß.
72	1,865	76,981	60,325	74,835	65,865
73	1,891	78,050	61,162	75,874	66,780
74	1,917	79,119	62,000	76,914	67,695
75	1,943	80,188	62,838	77,953	68,609
76	1,969	81,258	63,676	78,992	69,524
77	1,995	82,327	64,514	80,032	70,439
78	2,020	83,396	65,352	81,071	71,354
79	2,046	84,465	66,190	82,111	72,269
80	2,072	85,534	67,027	83,150	73,183
81	2,098	86,603	67,865	84,189	74,098
82	2,124	87,673	68,703	85,229	75,013
83	2,150	88,742	69,541	86,268	75,928
84	2,176	89,811	70,379	87,307	76,843
85	2,202	90,880	71,217	88,347	77,757
86	2,228	91,949	72,054	89,386	78,672
87	2,254	93,018	72,892	90,426	79,587
88	2,279	94,088	73,730	91,465	80,502
89	2,305	95,157	74,568	92,504	81,416
90	2,331	96,226	75,406	93,544	82,331
91	2,357	97,295	76,244	94,583	83,246
92	2,383	98,364	77,081	95,622	84,161
93	2,409	99,434	77,919	96,662	85,076
94	2,435	100,503	78,757	97,701	85,990
95	2,461	101,572	79,595	98,741	86,905
96	2,487	102,641	80,433	99,780	87,820
97	2,513	103,710	81,271	100,819	88,735
98	2,538	104,779	82,109	101,859	89,650
99	2,564	105,849	82,946	102,898	90,564
100	2,590	106,918	83,784	103,937	91,479
200	5,181	213,836	167,568	207,875	182,958
300	7,771	320,753	251,353	311,812	274,438
400	10,361	427,671	335,137	415,750	365,917
500	12,952	534,589	418,921	519,687	457,396
600	15,542	641,507	502,705	623,624	548,875
700	18,132	748,425	586,489	727,562	640,354
800	20,722	855,342	670,274	831,499	731,834
900	23,313	962,260	754,058	935,437	823,313
1000	25,903	1069,178	837,842	1039,374	914,792

Oldenb. Maaß. Pütt à 1600 Cubitfuß.	Bundes- Maaß. Cubik-Meter.	Bremer. Pütt à 1000 Cubitfuß.	Prenß. Schachtruthen à 144 Cubitfuß.	Hannob. Schachtruthen à 256 Cubitfuß.
1	41,445	1,711	9,309	6,496
2	82,890	3,421	18,619	12,992
3	124,334	5,132	27,928	19,488
4	165,779	6,843	37,237	25,984
5	207,224	8,553	46,547	32,480
6	248,669	10,264	55,856	38,977
7	290,114	11,975	65,165	45,473
8	331,558	13,685	74,475	51,969
9	373,003	15,396	83,784	58,465
10	414,448	17,107	93,094	64,961
20	828,896	34,214	186,187	129,922
30	1243,344	51,321	279,281	194,883
40	1657,792	68,427	372,374	259,844
50	2072,240	85,534	465,468	324,805
60	2486,688	102,641	558,561	389,765
70	2901,136	119,748	651,655	454,726
80	3315,584	136,855	744,748	519,687
90	3730,032	153,962	837,842	584,648
100	4144,480	171,068	930,936	649,609
200	8288,960	342,137	1861,871	1299,218
300	12433,440	513,205	2792,807	1948,827
400	16577,920	684,274	3723,742	2598,436
500	20722,400	855,342	4654,678	3248,045
600	24866,880	1026,411	5585,613	3897,654
700	29011,360	1197,479	6516,549	4547,263
800	33155,840	1368,548	7447,484	5196,872
900	37300,320	1539,616	8378,420	5846,481
1000	41444,800	1710,685	9309,356	6496,090

..... 256

VI. Umrechnung des Englischen Längen-, Flächen- und Körpermaasses

in: das neue Bundesmaaß (Meter, Stab),
 " Bremische
 " Preussische
 " Hannoversche
 und " Oldenburgische } Fußmaaß.

Nach dem Gesetz (Kap. CXVII. 27 und 28 Vict.) Metric Weights and Measures Act. 1864, sind:

A. Längenmaaß.

Der Englische Fuß = 0,304794 Meter,
 das Meter = 3,2809 Fuß Engl. ($3' 3'' 4\frac{1}{9}'''$),

B. Flächenmaaß.

1 □Fuß Engl. = 0,092899 □Meter,
 1 □Meter = 10,7643 □Fuß Engl. ($10\text{ □}' 110\text{ □}'' 8\frac{1}{2}\text{ □}'''$).

C. Körpermaaß.

1 Cubikfuß Engl. = 0,028315 Cubikmeter,
 1 Cubikmeter = 35,3166 Cubikfuß Engl. ($35\text{ C}' 547\text{ C}'' 146\frac{1}{2}\text{ C}'''$)

In den nachstehenden Tabellen ist berechnet:

- a. Das Verhältniß der Zolle $\frac{1}{12}$ bis 1728 zu den oben angegebenen Maaßen (Längen-, Flächen- und Körpermaassen).
- b. Das Verhältniß der Fuße 0,001 bis 1000 zu den oben angegebenen Maaßen (Längen-, Flächen- und Körpermaassen).

Als Annäherungswerthe sind in Beziehung auf das neue Bundesmaaß folgende Angaben zu machen:

a. Längenmaaß.

$\frac{1}{5}$ Zoll	=	5	Millimeter,	
$\frac{3}{4}$ "	=	19	"	(1 Centimeter 9 Millimeter),
5 "	=	127	"	(12 Centimeter 7 Millimeter),
23 Fuß	=	7	Meter,	
41 "	=	$12\frac{1}{2}$	"	
73 "	=	$22\frac{1}{4}$	"	

b. Flächenmaaß.

$\frac{1}{5}$ □Zoll	=	129	□Millimeter,	(1 □Centim. 29 □Millim.)
$\frac{1}{3}$ "	=	215	"	(2 □Centim. 15 □Millim.)
8 "	=	5161	"	(51 □Centim. 61 □Millim.)
27 □Fuß	=	$2\frac{1}{2}$	□Meter,	
43 "	=	4	"	
61 "	=	$5\frac{2}{3}$	"	

c. Körpermaaß.

$\frac{1}{6}$ Cubitzoll	=	2731	Cubikmillimeter	(2 Subcentim. 731 Submillim.)
1 "	=	16386	"	(16 Subcentim. 386 Submillim.)
53 Cubikfuß	=	$1\frac{1}{2}$	Cubikmeter,	
71 "	=	2	"	

Zur Erläuterung des Gebrauches der nachstehenden Tabellen wird auf die sub II., bei Umrechnung des Bremischen Maaßes in das Metermaaß x., gegebenen Beispiele verwiesen.

SSS

Längenmaaß.

Englisches Maaß. Zoll.	Bundes- Maaß. Millimeter.	Bremer. Zoll.	Frenß. Zoll.	Hannov. Zoll.	Oldenb. Zoll.
$\frac{1}{12}$	2,117	0,088	0,081	0,087	0,086
$\frac{5}{12}$	10,583	0,439	0,405	0,435	0,429
$\frac{7}{12}$	14,816	0,614	0,566	0,609	0,601
$\frac{11}{12}$	23,283	0,966	0,891	0,957	0,944
$\frac{1}{10}$	2,540	0,105	0,097	0,104	0,103
$\frac{3}{10}$	7,620	0,316	0,291	0,313	0,309
$\frac{7}{10}$	17,780	0,737	0,680	0,730	0,721
$\frac{9}{10}$	22,860	0,948	0,874	0,939	0,927
$\frac{1}{8}$	3,175	0,132	0,121	0,130	0,129
$\frac{3}{8}$	9,525	0,395	0,364	0,391	0,386
$\frac{5}{8}$	15,875	0,658	0,607	0,652	0,644
$\frac{7}{8}$	22,225	0,922	0,850	0,913	0,901
$\frac{1}{6}$	4,233	0,176	0,162	0,174	0,172
$\frac{5}{6}$	21,166	0,878	0,809	0,870	0,858
$\frac{1}{5}$	5,080	0,211	0,194	0,209	0,206
$\frac{2}{5}$	10,160	0,421	0,388	0,417	0,412
$\frac{3}{5}$	15,240	0,632	0,583	0,626	0,618
$\frac{4}{5}$	20,320	0,843	0,777	0,835	0,824
$\frac{1}{4}$	6,350	0,263	0,243	0,261	0,258
$\frac{3}{4}$	19,050	0,790	0,728	0,783	0,773
$\frac{1}{3}$	8,467	0,351	0,324	0,348	0,343
$\frac{2}{3}$	16,933	0,702	0,647	0,696	0,687
$\frac{1}{2}$	12,700	0,527	0,486	0,522	0,515
1	25,400	1,053	0,971	1,044	1,030
2	50,799	2,107	1,942	2,087	2,060
3	76,199	3,160	2,913	3,130	3,090
4	101,598	4,213	3,885	4,174	4,121
5	126,998	5,267	4,856	5,217	5,151
6	152,397	6,320	5,827	6,261	6,181

Englisches Maaß. Zoll.	Bundes- Maaß. Millimeter.	Bremer. Zoll.	Preuß. Zoll.	Hannov. Zoll.	Oldenb. Zoll.
7	177,797	7,373	6,798	7,304	7,211
8	203,196	8,427	7,769	8,348	8,241
9	228,596	9,480	8,740	9,391	9,271
10	253,995	10,534	9,711	10,435	10,301
11	279,395	11,587	10,682	11,478	11,331
12 = 1 Fuß	304,794	12,640	11,654	12,522	12,362
=	0,305 Meter	1,053 Fuß	0,971 Fuß	1,044 Fuß	1,030 Fuß
Fuß.	Meter.	Fuß.	Fuß.	Fuß.	Fuß.
0,001	0,00030	0,00165	0,00097	0,00104	0,00103
0,002	0,00061	0,00211	0,00194	0,00209	0,00206
0,003	0,00091	0,00316	0,00291	0,00313	0,00309
0,004	0,00122	0,00421	0,00388	0,00417	0,00412
0,005	0,00152	0,00527	0,00486	0,00522	0,00515
0,006	0,00183	0,00632	0,00583	0,00626	0,00618
0,007	0,00213	0,00737	0,00680	0,00730	0,00721
0,008	0,00244	0,00843	0,00777	0,00835	0,00824
0,009	0,00274	0,00948	0,00874	0,00939	0,00927
0,01	0,0030	0,0105	0,0097	0,0104	0,0103
0,02	0,0061	0,0211	0,0194	0,0209	0,0206
0,03	0,0091	0,0316	0,0291	0,0313	0,0309
0,04	0,0122	0,0421	0,0388	0,0417	0,0412
0,05	0,0152	0,0527	0,0486	0,0522	0,0515
0,06	0,0183	0,0632	0,0583	0,0626	0,0618
0,07	0,0213	0,0737	0,0680	0,0730	0,0721
0,08	0,0244	0,0843	0,0777	0,0835	0,0824
0,09	0,0274	0,0948	0,0874	0,0939	0,0927
0,1	0,0305	0,1053	0,0971	0,1044	0,1030
0,2	0,0610	0,2107	0,1942	0,2087	0,2060
0,3	0,0914	0,3160	0,2913	0,3130	0,3090
0,4	0,1219	0,4213	0,3885	0,4174	0,4121
0,5	0,1524	0,5267	0,4856	0,5217	0,5151
0,6	0,1829	0,6320	0,5827	0,6261	0,6181
0,7	0,2134	0,7373	0,6798	0,7304	0,7211
0,8	0,2438	0,8427	0,7769	0,8348	0,8241
0,9	0,2743	0,9480	0,8740	0,9391	0,9271
1	0,305	1,053	0,971	1,044	1,030
2	0,610	2,107	1,942	2,087	2,060
3	0,914	3,160	2,913	3,130	3,090
4	1,219	4,213	3,885	4,174	4,121

Englisches Maaß. Fuß.	Bundes- Maaß. Meter.	Bremer. Fuß.	Preuß. Fuß.	Hannov. Fuß.	Oldenb. Fuß.
5	1,524	5,267	4,856	5,217	5,151
6	1,829	6,320	5,827	6,261	6,181
7	2,134	7,373	6,798	7,304	7,211
8	2,438	8,427	7,769	8,348	8,241
9	2,743	9,480	8,740	9,391	9,271
10	3,048	10,534	9,711	10,435	10,301
11	3,353	11,587	10,682	11,478	11,331
12	3,658	12,640	11,654	12,522	12,362
13	3,962	13,694	12,625	13,565	13,392
14	4,267	14,747	13,596	14,609	14,422
15	4,572	15,800	14,567	15,652	15,452
16	4,877	16,854	15,538	16,696	16,482
17	5,181	17,907	16,509	17,739	17,512
18	5,486	18,960	17,480	18,783	18,542
19	5,791	20,014	18,452	19,826	19,572
20	6,096	21,067	19,423	20,870	20,603
21	6,401	22,120	20,394	21,913	21,633
22	6,705	23,174	21,365	22,957	22,663
23	7,010	24,227	22,336	24,000	23,693
24	7,315	25,281	23,307	25,043	24,723
25	7,620	26,334	24,278	26,087	25,753
26	7,925	27,387	25,250	27,130	26,783
27	8,229	28,441	26,221	28,174	27,814
28	8,534	29,494	27,192	29,217	28,844
29	8,839	30,547	28,163	30,261	29,874
30	9,144	31,601	29,134	31,304	30,904
31	9,449	32,654	30,105	32,348	31,934
32	9,753	33,707	31,076	33,391	32,964
33	10,058	34,761	32,047	34,435	33,994
34	10,363	35,814	33,019	35,478	35,024
35	10,668	36,867	33,990	36,522	36,055
36	10,973	37,921	34,961	37,565	37,085
37	11,277	38,974	35,932	38,609	38,115
38	11,582	40,028	36,903	39,652	39,145
39	11,887	41,081	37,874	40,696	40,175
40	12,192	42,134	38,845	41,739	41,205
41	12,497	43,188	39,817	42,783	42,235
42	12,801	44,241	40,788	43,826	43,266
43	13,106	45,294	41,759	44,870	44,296
44	13,411	46,348	42,730	45,913	45,326
45	13,716	47,401	43,701	46,957	46,356
46	14,021	48,454	44,672	48,000	47,386

Englisches Maaß. Fuß.	Bundes- Maaß. Meter.	Bremer. Fuß.	Preuß. Fuß.	Hannov. Fuß.	Oldenb. Fuß.
47	14,325	49,508	45,643	49,044	48,416
48	14,630	50,561	46,615	50,087	49,446
49	14,935	51,614	47,586	51,130	50,476
50	15,240	52,668	48,557	52,174	51,507
51	15,544	53,721	49,528	53,217	52,537
52	15,849	54,775	50,499	54,261	53,567
53	16,154	55,828	51,470	55,304	54,597
54	16,459	56,881	52,441	56,348	55,627
55	16,764	57,935	53,412	57,391	56,657
56	17,068	58,988	54,384	58,435	57,687
57	17,373	60,041	55,355	59,478	58,717
58	17,678	61,095	56,326	60,522	59,748
59	17,983	62,148	57,297	61,565	60,778
60	18,288	63,201	58,268	62,609	61,808
61	18,592	64,255	59,239	63,652	62,838
62	18,897	65,308	60,210	64,696	63,868
63	19,202	66,361	61,182	65,739	64,898
64	19,507	67,415	62,153	66,783	65,928
65	19,812	68,468	63,124	67,826	66,959
66	20,116	69,522	64,095	68,870	67,989
67	20,421	70,575	65,066	69,913	69,019
68	20,726	71,628	66,037	70,957	70,049
69	21,031	72,682	67,008	72,000	71,079
70	21,336	73,735	67,980	73,044	72,109
71	21,640	74,788	68,951	74,087	73,139
72	21,945	75,842	69,922	75,130	74,169
73	22,250	76,895	70,893	76,174	75,200
74	22,555	77,948	71,864	77,217	76,230
75	22,860	79,002	72,835	78,261	77,260
76	23,164	80,055	73,806	79,304	78,290
77	23,469	81,108	74,777	80,348	79,320
78	23,774	82,162	75,749	81,391	80,350
79	24,079	83,215	76,720	82,435	81,380
80	24,384	84,269	77,691	83,478	82,410
81	24,688	85,322	78,662	84,522	83,441
82	24,993	86,375	79,633	85,565	84,471
83	25,298	87,429	80,604	86,609	85,501
84	25,603	88,482	81,575	87,652	86,531
85	25,907	89,535	82,547	88,696	87,561
86	26,212	90,589	83,518	89,739	88,591
87	26,517	91,642	84,489	90,783	89,621
88	26,822	92,695	85,460	91,826	90,652

Englisches Maaß.	Bundes- Maaß.	Bremer.	Preuß.	Hannov.	Oldenb.
Fuß.	Meter.	Fuß.	Fuß.	Fuß.	Fuß.
89	27,127	93,749	86,431	92,870	91,682
90	27,431	94,802	87,402	93,913	92,712
91	27,736	95,855	88,373	94,957	93,742
92	28,041	96,909	89,345	96,000	94,772
93	28,346	97,962	90,316	97,044	95,802
94	28,651	99,016	91,287	98,087	96,832
95	28,955	100,069	92,258	99,131	97,862
96	29,260	101,122	93,229	100,174	98,893
97	29,565	102,176	94,200	101,217	99,923
98	29,870	103,229	95,171	102,261	100,953
99	30,175	104,282	96,142	103,304	101,983
100	30,479	105,336	97,114	104,348	103,013
200	60,959	210,671	194,227	208,696	206,026
300	91,438	316,007	291,341	313,044	309,039
400	121,918	421,343	388,454	417,392	412,052
500	152,397	526,679	485,568	521,740	515,066
600	182,876	632,014	582,682	626,087	618,079
700	213,356	737,350	679,795	730,435	721,092
800	243,835	842,686	776,909	834,783	824,105
900	274,315	948,021	874,022	939,131	927,118
1000	304,794	1053,357	971,136	1043,479	1030,131

Flächenmaaß.

Englisches Maaß.	Bundes- Maaß.	Bremer.	Preuß.	Hannov.	Oldenb.
\square Zoll.	\square Millimeter.	\square Zoll.	\square Zoll.	\square Zoll.	\square Zoll.
$\frac{1}{12}$	53,761	0,092	0,079	0,091	0,088
$\frac{5}{12}$	268,806	0,462	0,393	0,454	0,442
$\frac{7}{12}$	376,329	0,647	0,550	0,635	0,619
$\frac{11}{12}$	591,373	1,017	0,865	0,998	0,973
$\frac{1}{10}$	64,513	0,111	0,094	0,109	0,106
$\frac{3}{10}$	193,540	0,333	0,283	0,327	0,318
$\frac{7}{10}$	451,594	0,777	0,660	0,762	0,743
$\frac{9}{10}$	580,621	0,999	0,849	0,980	0,955

Englisches Maaß. □ Zoll.	Bundes- Maaß. □ Millimeter.	Bremer. □ Zoll.	Preuß. □ Zoll.	Hannov. □ Zoll.	Oldenb. □ Zoll.
$\frac{1}{8}$	80,642	0,139	0,118	0,136	0,133
$\frac{3}{8}$	241,925	0,416	0,354	0,408	0,398
$\frac{5}{8}$	403,209	0,693	0,589	0,681	0,663
$\frac{7}{8}$	564,493	0,971	0,825	0,953	0,929
$\frac{1}{6}$	107,522	0,185	0,157	0,181	0,177
$\frac{5}{6}$	537,612	0,925	0,786	0,907	0,884
$\frac{1}{5}$	129,027	0,222	0,189	0,218	0,212
$\frac{2}{5}$	258,054	0,444	0,377	0,436	0,424
$\frac{3}{5}$	387,081	0,666	0,566	0,653	0,637
$\frac{4}{5}$	516,108	0,888	0,754	0,871	0,849
$\frac{1}{4}$	161,284	0,277	0,236	0,272	0,265
$\frac{3}{4}$	483,851	0,832	0,707	0,817	0,796
$\frac{1}{3}$	215,045	0,370	0,314	0,363	0,354
$\frac{2}{3}$	430,090	0,740	0,629	0,726	0,707
$\frac{1}{2}$	322,567	0,555	0,472	0,544	0,531
1	645,135	1,110	0,943	1,089	1,061
2	1290,269	2,219	1,886	2,178	2,122
3	1935,404	3,329	2,829	3,267	3,184
4	2580,538	4,438	3,772	4,355	4,245
5	3225,673	5,548	4,716	5,444	5,306
6	3870,808	6,657	5,659	6,533	6,367
7	4515,942	7,767	6,602	7,622	7,428
8	5161,077	8,876	7,545	8,711	8,489
9	5806,211	9,986	8,488	9,800	9,551
10	6451,346	11,096	9,431	10,888	10,612
20	12902,692	22,191	18,862	21,777	21,223
30	19354,038	33,287	28,293	32,665	31,835
40	25805,384	44,382	37,724	43,554	42,447
50	32256,730	55,478	47,155	54,442	53,059
60	38708,076	66,574	56,586	65,331	63,670
70	45159,422	77,669	66,017	76,219	74,282
80	51610,768	88,765	75,448	87,108	84,894
90	58062,114	99,860	84,879	97,996	95,505
100	64513,460	110,956	94,311	108,885	106,117
110	70964,806	122,052	103,742	119,773	116,729
120	77416,152	133,147	113,173	130,662	127,340
130	83867,498	144,243	122,604	141,550	137,952
140	90318,844	155,339	132,035	152,439	148,564
144 □ Zoll = 1 □ Fuß	92899,382	159,777	135,807	156,794	152,808
=	0,093 □ Mtr.	1,110 □ ſ.	0,943 □ ſ.	1,089 □ ſ.	1,061 □ ſ.

Englisches Maaß. □ Fuß.	Bundes- Maaß. □ Meter.	Bremer. □ Fuß.	Preuß. □ Fuß.	Hannov. □ Fuß.	Oldemb. □ Fuß.
0,001	0,00009	0,00111	0,00094	0,00109	0,00106
0,002	0,00019	0,00222	0,00189	0,00218	0,00212
0,003	0,00028	0,00333	0,00283	0,00327	0,00318
0,004	0,00037	0,00444	0,00377	0,00436	0,00424
0,005	0,00046	0,00555	0,00472	0,00544	0,00531
0,006	0,00056	0,00666	0,00566	0,00653	0,00637
0,007	0,00065	0,00777	0,00660	0,00762	0,00743
0,008	0,00074	0,00888	0,00754	0,00871	0,00849
0,009	0,00084	0,00999	0,00849	0,00980	0,00955
0,01	0,0009	0,0111	0,0094	0,0109	0,0106
0,02	0,0019	0,0222	0,0189	0,0218	0,0212
0,03	0,0028	0,0333	0,0283	0,0327	0,0318
0,04	0,0037	0,0444	0,0377	0,0436	0,0424
0,05	0,0046	0,0555	0,0472	0,0544	0,0531
0,06	0,0056	0,0666	0,0566	0,0653	0,0637
0,07	0,0065	0,0777	0,0660	0,0762	0,0743
0,08	0,0074	0,0888	0,0754	0,0871	0,0849
0,09	0,0084	0,0999	0,0849	0,0980	0,0955
0,1	0,0093	0,1110	0,0943	0,1089	0,1061
0,2	0,0186	0,2219	0,1886	0,2178	0,2122
0,3	0,0279	0,3329	0,2829	0,3267	0,3184
0,4	0,0372	0,4438	0,3772	0,4355	0,4245
0,5	0,0464	0,5548	0,4716	0,5444	0,5306
0,6	0,0557	0,6657	0,5659	0,6533	0,6367
0,7	0,0650	0,7767	0,6602	0,7622	0,7428
0,8	0,0743	0,8876	0,7545	0,8711	0,8489
0,9	0,0836	0,9986	0,8488	0,9800	0,9551
1	0,093	1,110	0,943	1,089	1,061
2	0,186	2,219	1,886	2,178	2,122
3	0,279	3,329	2,829	3,267	3,184
4	0,372	4,438	3,772	4,355	4,245
5	0,464	5,548	4,716	5,444	5,306
6	0,557	6,657	5,659	6,533	6,367
7	0,650	7,767	6,602	7,622	7,428
8	0,743	8,876	7,545	8,711	8,489
9	0,836	9,986	8,488	9,800	9,551
10	0,929	11,096	9,431	10,888	10,612
11	1,022	12,205	10,374	11,977	11,673
12	1,115	13,315	11,317	13,066	12,734
13	1,208	14,424	12,260	14,155	13,795
14	1,301	15,534	13,203	15,244	14,856
15	1,393	16,643	14,147	16,333	15,918

Englisches Maaf.	Bundes- Maaf.	Bremer.	Preuß.	Hannov.	Oldenb.
□Fuß.	□Meter.	□Fuß.	□Fuß.	□Fuß.	□Fuß.
16	1,486	17,753	15,090	17,422	16,979
17	1,579	18,863	16,033	18,510	18,040
18	1,672	19,972	16,976	19,599	19,101
19	1,765	21,082	17,919	20,688	20,162
20	1,858	22,191	18,862	21,777	21,223
21	1,951	23,301	19,805	22,866	22,285
22	2,044	24,410	20,748	23,955	23,346
23	2,137	25,520	21,691	25,044	24,407
24	2,230	26,629	22,635	26,132	25,468
25	2,322	27,739	23,578	27,221	26,529
26	2,415	28,849	24,521	28,310	27,590
27	2,508	29,958	25,464	29,399	28,652
28	2,601	31,068	26,407	30,488	29,713
29	2,694	32,177	27,350	31,577	30,774
30	2,787	33,287	28,293	32,665	31,835
31	2,880	34,396	29,236	33,754	32,896
32	2,973	35,506	30,179	34,843	33,957
33	3,066	36,616	31,122	35,932	35,019
34	3,159	37,725	32,066	37,021	36,080
35	3,251	38,835	33,009	38,110	37,141
36	3,344	39,944	33,952	39,199	38,202
37	3,437	41,054	34,895	40,287	39,263
38	3,530	42,163	35,838	41,376	40,324
39	3,623	43,273	36,781	42,465	41,386
40	3,716	44,382	37,724	43,554	42,447
41	3,809	45,492	38,667	44,643	43,508
42	3,902	46,602	39,610	45,732	44,569
43	3,995	47,711	40,554	46,820	45,630
44	4,088	48,821	41,497	47,909	46,691
45	4,180	49,930	42,440	48,998	47,753
46	4,273	51,040	43,383	50,087	48,814
47	4,366	52,149	44,326	51,176	49,875
48	4,459	53,259	45,269	52,265	50,936
49	4,552	54,368	46,212	53,354	51,997
50	4,645	55,478	47,155	54,442	53,059
51	4,738	56,588	48,098	55,531	54,120
52	4,831	57,697	49,041	56,620	55,181
53	4,924	58,807	49,984	57,709	56,242
54	5,017	59,916	50,928	58,798	57,303
55	5,109	61,026	51,871	59,887	58,364
56	5,202	62,135	52,814	60,975	59,425
57	5,295	63,245	53,757	62,064	60,487

Englisches Maas. □Fuß.	Bundes- Maas. □Meter.	Bremer. □Fuß.	Preuß. □Fuß.	Hannov. □Fuß.	Oldenb. □Fuß.
58	5,388	64,355	54,700	63,153	61,548
59	5,481	65,464	55,643	64,242	62,609
60	5,574	66,574	56,586	65,331	63,670
61	5,667	67,683	57,529	66,420	64,731
62	5,760	68,793	58,473	67,509	65,793
63	5,853	69,902	59,416	68,597	66,854
64	5,946	71,012	60,359	69,686	67,915
65	6,038	72,121	61,302	70,775	68,976
66	6,131	73,231	62,245	71,864	70,037
67	6,224	74,341	63,188	72,953	71,098
68	6,317	75,450	64,131	74,042	72,160
69	6,410	76,560	65,074	75,131	73,221
70	6,503	77,669	66,017	76,219	74,282
71	6,596	78,779	66,960	77,308	75,343
72	6,689	79,888	67,904	78,397	76,404
73	6,782	80,998	68,847	79,486	77,465
74	6,875	82,108	69,790	80,575	78,527
75	6,967	83,217	70,733	81,664	79,588
76	7,060	84,327	71,676	82,752	80,649
77	7,153	85,436	72,619	83,841	81,710
78	7,246	86,546	73,562	84,930	82,771
79	7,339	87,655	74,505	86,019	83,832
80	7,432	88,765	75,448	87,108	84,894
81	7,525	89,874	76,392	88,197	85,955
82	7,618	90,984	77,335	89,286	87,016
83	7,711	92,094	78,278	90,374	88,077
84	7,804	93,203	79,221	91,463	89,138
85	7,896	94,313	80,164	92,552	90,199
86	7,989	95,422	81,107	93,641	91,261
87	8,082	96,532	82,050	94,730	92,322
88	8,175	97,641	82,993	95,819	93,383
89	8,268	98,751	83,936	96,907	94,444
90	8,361	99,860	84,879	97,996	95,505
91	8,454	100,970	85,823	99,085	96,566
92	8,547	102,080	86,766	100,174	97,628
93	8,640	103,189	87,709	101,263	98,689
94	8,733	104,299	88,652	102,352	99,750
95	8,825	105,408	89,595	103,441	100,811
96	8,918	106,518	90,538	104,529	101,872
97	9,011	107,627	91,481	105,618	102,933
98	9,104	108,737	92,424	106,707	103,995
99	9,197	109,847	93,367	107,796	105,056

Englisches Maaß. □Fuß.	Bundes- Maaß. □Meter.	Bremer. □Fuß.	Preuß. □Fuß.	Hannob. □Fuß.	Oldenb. □Fuß.
100	9,290	110,956	94,311	108,885	106,117
200	18,580	221,912	188,621	217,770	212,234
300	27,870	332,868	282,932	326,654	318,351
400	37,160	443,824	377,242	435,539	424,468
500	46,450	554,781	471,553	544,424	530,585
600	55,739	665,737	565,863	653,309	636,702
700	65,029	776,693	660,174	762,194	742,819
800	74,319	887,649	754,484	871,078	848,936
900	83,609	998,605	848,795	979,963	955,053
1000	92,899	1109,561	943,105	1088,848	1061,170

Körpermaaß.

Englisches Maaß. Cubitzoll.	Bundes- Maaß. Cub.=Millimtr.	Bremer. Cubitzoll.	Preuß. Cubitzoll.	Hannob. Cubitzoll.	Oldenb. Cubitzoll.
$\frac{1}{12}$	1365,502	0,097	0,076	0,095	0,091
$\frac{5}{12}$	6827,512	0,487	0,382	0,473	0,455
$\frac{7}{12}$	9558,517	0,682	0,534	0,663	0,638
$\frac{11}{12}$	15020,526	1,071	0,840	1,042	1,002
$\frac{1}{10}$	1638,603	0,117	0,092	0,114	0,109
$\frac{3}{10}$	4915,809	0,351	0,275	0,341	0,328
$\frac{7}{10}$	11470,220	0,818	0,641	0,795	0,765
$\frac{9}{10}$	14747,426	1,052	0,824	1,023	0,984
$\frac{1}{8}$	2048,254	0,146	0,114	0,142	0,137
$\frac{3}{8}$	6144,761	0,438	0,343	0,426	0,410
$\frac{5}{8}$	10241,268	0,730	0,572	0,710	0,683
$\frac{7}{8}$	14337,775	1,023	0,801	0,994	0,957
$\frac{1}{6}$	2731,005	0,195	0,153	0,189	0,182
$\frac{5}{6}$	13655,024	0,974	0,763	0,947	0,911

Englisches Maaß. Cubitzoll.	Bundes- Maaß. Cubitz-Millimeter.	Bremer. Cubitzoll.	Preuß. Cubitzoll.	Hannob. Cubitzoll.	Oldenb. Cubitzoll.
$\frac{1}{5}$	3277,206	0,234	0,183	0,227	0,219
$\frac{2}{5}$	6554,412	0,468	0,366	0,454	0,437
$\frac{3}{5}$	9831,617	0,701	0,550	0,682	0,656
$\frac{4}{5}$	13108,823	0,935	0,733	0,909	0,875
$\frac{1}{4}$	4096,507	0,292	0,229	0,284	0,273
$\frac{3}{4}$	12289,522	0,877	0,687	0,852	0,820
$\frac{1}{3}$	5462,010	0,390	0,305	0,379	0,364
$\frac{2}{3}$	10924,019	0,779	0,611	0,757	0,729
$\frac{1}{2}$	8193,014	0,584	0,458	0,568	0,547
1	16386,029	1,169	0,916	1,136	1,093
2	32772,058	2,338	1,832	2,272	2,186
3	49158,087	3,506	2,748	3,409	3,279
4	65544,116	4,675	3,664	4,545	4,373
5	81930,145	5,844	4,579	5,681	5,466
6	98316,173	7,013	5,495	6,817	6,559
7	114702,202	8,181	6,411	7,953	7,652
8	131088,231	9,350	7,327	9,090	8,745
9	147474,260	10,519	8,243	10,226	9,838
10	163860,289	11,688	9,159	11,362	10,931
20	327720,578	23,375	18,318	22,724	21,863
30	491580,867	35,063	27,476	34,086	32,794
40	655441,156	46,751	36,635	45,448	43,726
50	819301,445	58,438	45,794	56,810	54,657
60	983161,734	70,126	54,953	68,171	65,589
70	1147022,023	81,813	64,112	79,533	76,520
80	1310882,312	93,501	73,271	90,895	87,452
90	1474742,601	105,189	82,429	102,257	98,383
100	1638602,89	116,876	91,588	113,619	109,314
200	3277205,78	233,753	183,177	227,238	218,629
300	4915808,67	350,629	274,765	340,857	327,943
400	6554411,56	467,506	366,353	454,476	437,258
500	8193014,45	584,382	457,942	568,095	546,572
600	9831617,34	701,258	549,530	681,714	655,886
700	11470220,23	818,135	641,118	795,333	765,201
800	13108823,12	935,011	732,706	908,952	874,515
900	14747426,01	1051,888	824,295	1022,571	983,830
1000	16386028,90	1168,764	915,883	1136,190	1093,144
1100	18024631,79	1285,640	1007,471	1249,809	1202,458
1200	19663234,68	1402,517	1099,060	1363,428	1311,773
1300	21301837,57	1519,393	1190,648	1477,047	1421,087
1400	22940440,46	1636,270	1282,236	1590,666	1530,402
1500	24579043,35	1753,146	1373,825	1704,285	1639,716

Englisches Maaß. Cubitzoll.	Bundes- Maaß. Cubik-Millimeter.	Bremer. Cubitzoll.	Prenß. Cubitzoll.	Hannov. Cubitzoll.	Oldenb. Cubitzoll.
1600	26217646,24	1870,022	1465,413	1817,904	1749,030
1700	27856249,13	1986,899	1557,001	1931,523	1858,345
1728 Cubitzoll = 1 Cubikfuß	28315057,80	2019,624	1582,646	1963,336	1888,953
=	0,028 Eb.-Meter	1,169 Cßß.	0,916 Cßß.	1,136 Cßß.	1,093 Cßß.
Cubikfuß.	Cubik-Meter.	Cubikfuß.	Cubikfuß.	Cubikfuß.	Cubikfuß.
0,001	0,00003	0,00117	0,00092	0,00114	0,00109
0,002	0,00006	0,00234	0,00183	0,00227	0,00219
0,003	0,00008	0,00351	0,00275	0,00341	0,00328
0,004	0,00011	0,00468	0,00366	0,00454	0,00437
0,005	0,00014	0,00584	0,00458	0,00568	0,00547
0,006	0,00017	0,00701	0,00550	0,00682	0,00656
0,007	0,00020	0,00818	0,00641	0,00795	0,00765
0,008	0,00023	0,00935	0,00733	0,00909	0,00875
0,009	0,00025	0,01052	0,00824	0,01023	0,00984
0,01	0,0003	0,0117	0,0092	0,0114	0,0109
0,02	0,0006	0,0234	0,0183	0,0227	0,0219
0,03	0,0008	0,0351	0,0275	0,0341	0,0328
0,04	0,0011	0,0468	0,0366	0,0454	0,0437
0,05	0,0014	0,0584	0,0458	0,0568	0,0547
0,06	0,0017	0,0701	0,0550	0,0682	0,0656
0,07	0,0020	0,0818	0,0641	0,0795	0,0765
0,08	0,0023	0,0935	0,0733	0,0909	0,0875
0,09	0,0025	0,1052	0,0824	0,1023	0,0984
0,1	0,0028	0,1169	0,0916	0,1136	0,1093
0,2	0,0057	0,2338	0,1832	0,2272	0,2186
0,3	0,0085	0,3506	0,2748	0,3409	0,3279
0,4	0,0113	0,4675	0,3664	0,4545	0,4373
0,5	0,0142	0,5844	0,4579	0,5681	0,5466
0,6	0,0170	0,7013	0,5495	0,6817	0,6559
0,7	0,0198	0,8181	0,6411	0,7953	0,7652
0,8	0,0227	0,9350	0,7327	0,9090	0,8745
0,9	0,0255	1,0519	0,8243	1,0226	0,9838
1	0,028	1,169	0,916	1,1 6	1,093
2	0,057	2,338	1,832	2,272	2,186
3	0,085	3,506	2,748	3,409	3,279
4	0,113	4,675	3,664	4,545	4,373
5	0,142	5,844	4,579	5,681	5,466
6	0,170	7,013	5,495	6,817	6,559

Englisches Maaß. Cubiffuß.	Bundes- Maaß. Cubikmeter.	Bremer. Cubiffuß.	Preuß. Cubiffuß.	Hannov. Cubiffuß.	Oldenb. Cubiffuß.
7	0,198	8,181	6,411	7,953	7,652
8	0,227	9,350	7,327	9,090	8,745
9	0,255	10,519	8,243	10,226	9,838
10	0,283	11,688	9,159	11,362	10,931
11	0,311	12,856	10,075	12,498	12,025
12	0,340	14,025	10,991	13,634	13,118
13	0,368	15,194	11,906	14,770	14,211
14	0,396	16,363	12,822	15,907	15,304
15	0,425	17,531	13,738	17,043	16,397
16	0,453	18,700	14,654	18,179	17,490
17	0,481	19,869	15,570	19,315	18,583
18	0,510	21,038	16,486	20,451	19,677
19	0,538	22,207	17,402	21,588	20,770
20	0,566	23,375	18,318	22,724	21,863
21	0,595	24,544	19,234	23,860	22,956
22	0,623	25,713	20,149	24,996	24,049
23	0,651	26,882	21,065	26,132	25,142
24	0,680	28,050	21,981	27,269	26,235
25	0,708	29,219	22,897	28,405	27,329
26	0,736	30,388	23,813	29,541	28,422
27	0,765	31,557	24,729	30,677	29,515
28	0,793	32,725	25,645	31,813	30,608
29	0,821	33,894	26,561	32,950	31,701
30	0,849	35,063	27,476	34,086	32,794
31	0,878	36,232	28,392	35,222	33,888
32	0,906	37,400	29,308	36,358	34,981
33	0,934	38,569	30,224	37,494	36,074
34	0,963	39,738	31,140	38,630	37,167
35	0,991	40,907	32,056	39,767	38,260
36	1,020	42,076	32,972	40,903	39,353
37	1,048	43,244	33,888	42,039	40,446
38	1,076	44,413	34,804	43,175	41,539
39	1,104	45,582	35,719	44,311	42,633
40	1,133	46,751	36,635	45,448	43,726
41	1,161	47,919	37,551	46,584	44,819
42	1,189	49,088	38,467	47,720	45,912
43	1,218	50,257	39,383	48,856	47,005
44	1,246	51,426	40,299	49,992	48,098
45	1,274	52,594	41,215	51,129	49,191
46	1,302	53,763	42,131	52,265	50,285
47	1,331	54,932	43,047	53,401	51,378
48	1,359	56,101	43,962	54,537	52,471

Englisches Maaß. Cubiffuß.	Bundes- Maaß. Cubikmeter	Bremer. Cubiffuß.	Preuß. Cubiffuß.	Hannov. Cubiffuß.	Oldenb. Cubiffuß.
49	1,387	57,269	44,878	55,673	53,564
50	1,416	58,438	45,794	56,810	54,657
51	1,444	59,607	46,710	57,946	55,750
52	1,472	60,776	47,626	59,082	56,843
53	1,501	61,944	48,542	60,218	57,937
54	1,529	63,113	49,458	61,354	59,030
55	1,557	64,282	50,374	62,490	60,123
56	1,586	65,451	51,289	63,627	61,216
57	1,614	66,620	52,205	64,763	62,309
58	1,642	67,788	53,121	65,899	63,402
59	1,671	68,957	54,037	67,035	64,495
60	1,699	70,126	54,953	68,171	65,589
61	1,727	71,295	55,869	69,308	66,682
62	1,756	72,463	56,785	70,444	67,775
63	1,784	73,632	57,701	71,580	68,868
64	1,812	74,801	58,617	72,716	69,961
65	1,840	75,970	59,532	73,852	71,054
66	1,869	77,138	60,448	74,989	72,148
67	1,897	78,307	61,364	76,125	73,241
68	1,925	79,476	62,280	77,261	74,334
69	1,954	80,645	63,196	78,397	75,427
70	1,982	81,813	64,112	79,533	76,520
71	2,010	82,982	65,028	80,669	77,613
72	2,039	84,151	65,944	81,806	78,706
73	2,067	85,320	66,859	82,942	79,800
74	2,095	86,489	67,775	84,078	80,893
75	2,124	87,657	68,691	85,214	81,986
76	2,152	88,826	69,607	86,350	83,079
77	2,180	89,995	70,523	87,487	84,172
78	2,209	91,164	71,439	88,623	85,265
79	2,237	92,332	72,355	89,759	86,358
80	2,265	93,501	73,271	90,895	87,452
81	2,294	94,670	74,187	92,031	88,545
82	2,322	95,839	75,102	93,168	89,638
83	2,350	97,007	76,018	94,304	90,731
84	2,378	98,176	76,934	95,440	91,824
85	2,407	99,345	77,850	96,576	92,917
86	2,435	100,514	78,766	97,712	94,010
87	2,463	101,682	79,682	98,849	95,104
88	2,492	102,851	80,598	99,985	96,197
89	2,520	104,020	81,514	101,121	97,290
90	2,548	105,189	82,429	102,257	98,383

Englisches Maaß. Cubiffuß.	Bundes- Maaß. Cubikmeter	Bremer. Cubiffuß.	Preuß. Cubiffuß.	Hannov. Cubiffuß.	Oldenb. Cubiffuß.
91	2,577	106,358	83,345	103,393	99,476
92	2,605	107,526	84,261	104,529	100,569
93	2,633	108,695	85,177	105,666	101,662
94	2,662	109,864	86,093	106,802	102,756
95	2,690	111,033	87,009	107,938	103,849
96	2,718	112,201	87,925	109,074	104,942
97	2,747	113,370	88,841	110,210	106,035
98	2,775	114,539	89,757	111,347	107,128
99	2,803	115,708	90,672	112,483	108,221
100	2,832	116,876	91,588	113,619	109,314
200	5,663	233,753	183,177	227,238	218,629
300	8,495	350,629	274,765	340,857	327,943
400	11,326	467,506	366,353	454,476	437,258
500	14,158	584,382	457,942	568,095	546,572
600	16,989	701,258	549,530	681,714	655,886
700	19,821	818,135	641,118	795,333	765,201
800	22,652	935,011	732,706	908,952	874,515
900	25,484	1051,888	824,295	1022,571	983,830
1000	28,315	1168,764	915,883	1136,190	1093,144

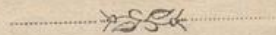

Meilen - Tabelle.

1 Norddeutsche Meile	=	7500 Meter.			
	=	25919,6925 Fuß	Bremisch	=	1,012488 Bremer Meilen.
	=	23896,5000 "	Preussisch	=	0,995688 Preussische Meilen.
	=	25676,6100 "	Hannoversch	=	1,010890 Hannoversche Meilen.
	=	25348,2000 "	Oldenburgisch	=	1,010291 Oldenb. Post- u. Chaussée-Meilen.
	=	24606,7500 "	Englisch	=	4,66037 Englische Meilen.
	=	23896,5000 "	Dänisch	=	0,995688 Dänische Meilen.
	=	3954,686 Klafter	Oesterreichisch	=	0,988672 Oesterreichische Meilen.
	=	24606,7500 Fuß	Russisch	=	7,03050 Russische Werst.
				=	1,01072 Geographische Meilen.
				=	4,04289 Seemeilen.
				=	7,500 Französische Kilometer.

1 Bremische Meile	=	25600 Fuß	Bremisch	=	0,987666 Norddeutsche Meilen.
1 Preussische do.	=	24000 "	Preussisch	=	1,004331 do.
1 Hannoversche do.	=	25400 "	Hannoversch	=	0,989227 do.
1 Oldenb. Post- u. Chaussée-Meile	=	25090 "	Oldenburgisch	=	0,989814 do.
1 Englische Meile	=	5280 "	Englisch	=	0,214575 do.
1 Dänische do.	=	24000 "	Dänisch	=	1,004331 do.
1 Oesterreich. do.	=	4000 Klafter	Oesterreichisch	=	1,01146 do.
1 Russische Werst	=	3500 Fuß	Russisch	=	0,142237 do.
1 Geographische Meile	=	(1 Grad = 15 Meilen)		=	0,989392 do.
1 Seemeile	=	(1 do. = 60 Seemeilen)		=	0,247348 do.
1 Französischer Kilometer	=	1000 Meter		=	0,133333 do.



Tabelle zur Vergleichung der
Längen-

Länder.	Preußen. (Sachsenart.)	Hannover.	Kurheffen.	Hamburg. (Schlesw.-Holstein)	Frankfurt a. M.	Sachsen.	Lübeck. (Mecklenburg.)	Sachsen- Weimar.	Oldenburg.	Braunschweig.
1' Preussisch =	1	1,074	1,091	1,096	1,103	1,108	1,091	1,113	1,061	1,100
1' Hannoverisch =	0,931	1	1,015	1,020	1,026	1,031	1,015	1,036	0,987	1,024
1' Kurheffisch =	0,917	0,985	1	1,004	1,011	1,016	1,000	1,020	0,972	1,008
1' Hamburg. =	0,912	0,980	0,995	1	1,006	1,011	0,995	1,016	0,968	1,003
1' Frankfurt. =	0,907	0,974	0,989	0,994	1	1,005	0,989	1,009	0,962	0,997
1' Sächsisch =	0,902	0,969	0,984	0,989	0,995	1	0,984	1,004	0,957	0,992
1' Lübeck =	0,917	0,985	1,000	1,005	1,011	1,016	1	1,020	0,973	1,008
1' S.-Weimar =	0,898	0,965	0,980	0,985	0,991	0,996	0,980	1	0,953	0,988
1' Oldenburg. =	0,943	1,013	1,028	1,033	1,040	1,045	1,028	1,049	1	1,037
1' Braunschw. =	0,909	0,977	0,992	0,996	1,003	1,008	0,992	1,012	0,964	1
1' Bremer =	0,922	0,991	1,006	1,010	1,017	1,022	1,005	1,026	0,978	1,014
1' Hst.-Darmst. =	0,796	0,856	0,869	0,873	0,878	0,883	0,869	0,886	0,845	0,876
1' Baiersch =	0,930	0,999	1,014	1,019	1,026	1,031	1,014	1,035	0,986	1,023
1' Würtemb. =	0,913	0,981	0,996	1,000	1,007	1,012	0,995	1,016	0,968	1,004
1' Badisch =	0,956	1,027	1,043	1,047	1,054	1,059	1,042	1,064	1,014	1,051
1' Oesterreich. =	1,007	1,082	1,099	1,104	1,111	1,116	1,098	1,121	1,068	1,108
1' Schwedisch =	0,946	1,016	1,032	1,037	1,043	1,048	1,032	1,053	1,003	1,040
1' Englisch =	0,971	1,043	1,059	1,064	1,071	1,076	1,059	1,081	1,030	1,068
1' Pariser =	1,035	1,112	1,129	1,134	1,141	1,147	1,128	1,152	1,098	1,138
1 Meter =	3,186	3,424	3,476	3,492	3,514	3,531	3,475	3,546	3,380	3,504

Maasse verschiedener Länder.
Maass.

Bremen.	Hessen- Darmstadt.	Bayern.	Württemberg.	Baden. (Schweiz.)	Oesterreich.	Schweden.	England (Mittelland.)	Frankreich.		Länder.
								Alter Pariser Fuss.	Meter.	
1,085	1,256	1,075	1,096	1,046	0,993	1,057	1,030	0,966	0,3139	= 1' Preussisch.
1,009	1,168	1,001	1,020	0,974	0,924	0,984	0,958	0,899	0,2921	= 1' Hannover.
0,994	1,151	0,986	1,004	0,959	0,910	0,969	0,944	0,886	0,2877	= 1' Kurheff.
0,990	1,146	0,981	1,000	0,955	0,906	0,965	0,940	0,882	0,2864	= 1' Hamburg.
0,983	1,138	0,975	0,993	0,949	0,900	0,958	0,934	0,870	0,2846	= 1' Frankfurt.
0,979	1,133	0,970	0,988	0,944	0,896	0,954	0,929	0,872	0,2832	= 1' Sächsisch.
0,994	1,151	0,986	1,004	0,959	0,910	0,969	0,944	0,886	0,2878	= 1' Lübeck.
0,974	1,128	0,966	0,984	0,940	0,892	0,950	0,925	0,868	0,2820	= 1' S.-Weim.
1,023	1,184	1,014	1,033	0,986	0,936	0,997	0,971	0,911	0,2959	= 1' Oldenburg.
0,986	1,142	0,978	0,996	0,951	0,903	0,961	0,936	0,879	0,2854	= 1' Braunsch.
1	1,158	0,991	1,010	0,965	0,915	0,975	0,949	0,891	0,2894	= 1' Bremer.
0,864	1	0,856	0,873	0,833	0,791	0,842	0,820	0,770	0,2500	= 1' H.-Darmst.
1,009	1,168	1	1,019	0,973	0,923	0,983	0,958	0,899	0,2919	= 1' Baiersch.
0,990	1,146	0,981	1	0,955	0,906	0,965	0,940	0,882	0,2865	= 1' Würtemb.
1,037	1,200	1,028	1,047	1	0,950	1,010	0,984	0,924	0,3000	= 1' Badisch.
1,092	1,264	1,083	1,103	1,054	1	1,065	1,037	0,973	0,3161	= 1' Oesterreich.
1,026	1,188	1,017	1,036	0,990	0,939	1	0,974	0,914	0,2969	= 1' Schwed.
1,053	1,219	1,044	1,064	1,016	0,964	1,027	1	0,938	0,3048	= 1' Englisch.
1,122	1,299	1,113	1,134	1,083	1,028	1,094	1,066	1	0,3248	= 1' Pariser.
3,456	4,000	3,426	3,490	3,333	3,163	3,368	3,281	3,079	1	= 1 Meter.

Druck von S. M. Henschel in Bremen.

Handwritten text, likely bleed-through from the reverse side of the page.

Handwritten text, likely bleed-through from the reverse side of the page.



