

**Landesbibliothek Oldenburg**

**Digitalisierung von Drucken**

**Festschrift zur Feier des fünfundsiebzigjährigen  
Bestehens der Oldenburgischen  
Landwirthschafts-Gesellschaft**

**Rodewald, Wilhelm**

**Berlin, 1894**

Karte I

**urn:nbn:de:gbv:45:1-3960**

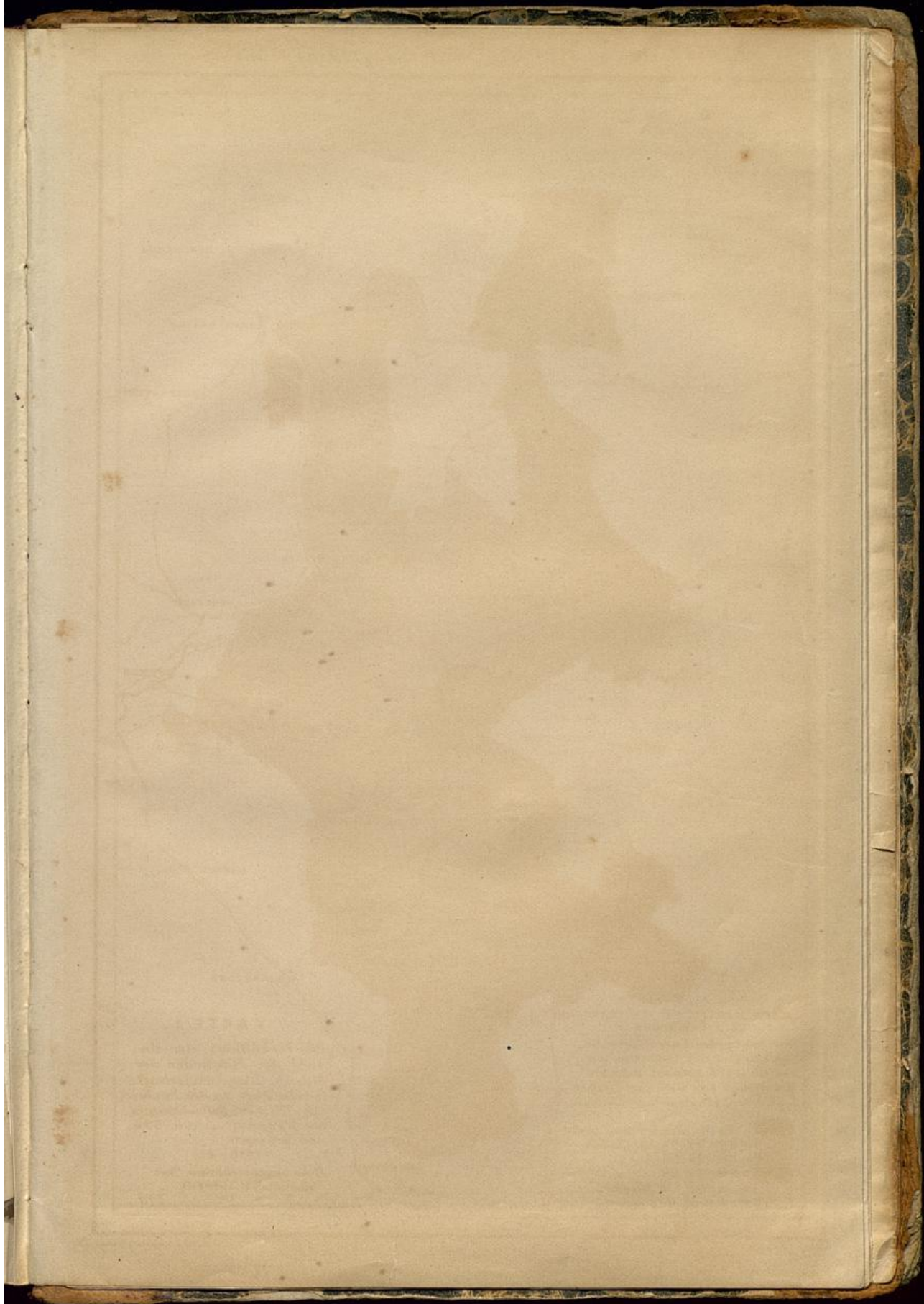

# KARTE vom Herzogthum OLDENBURG.

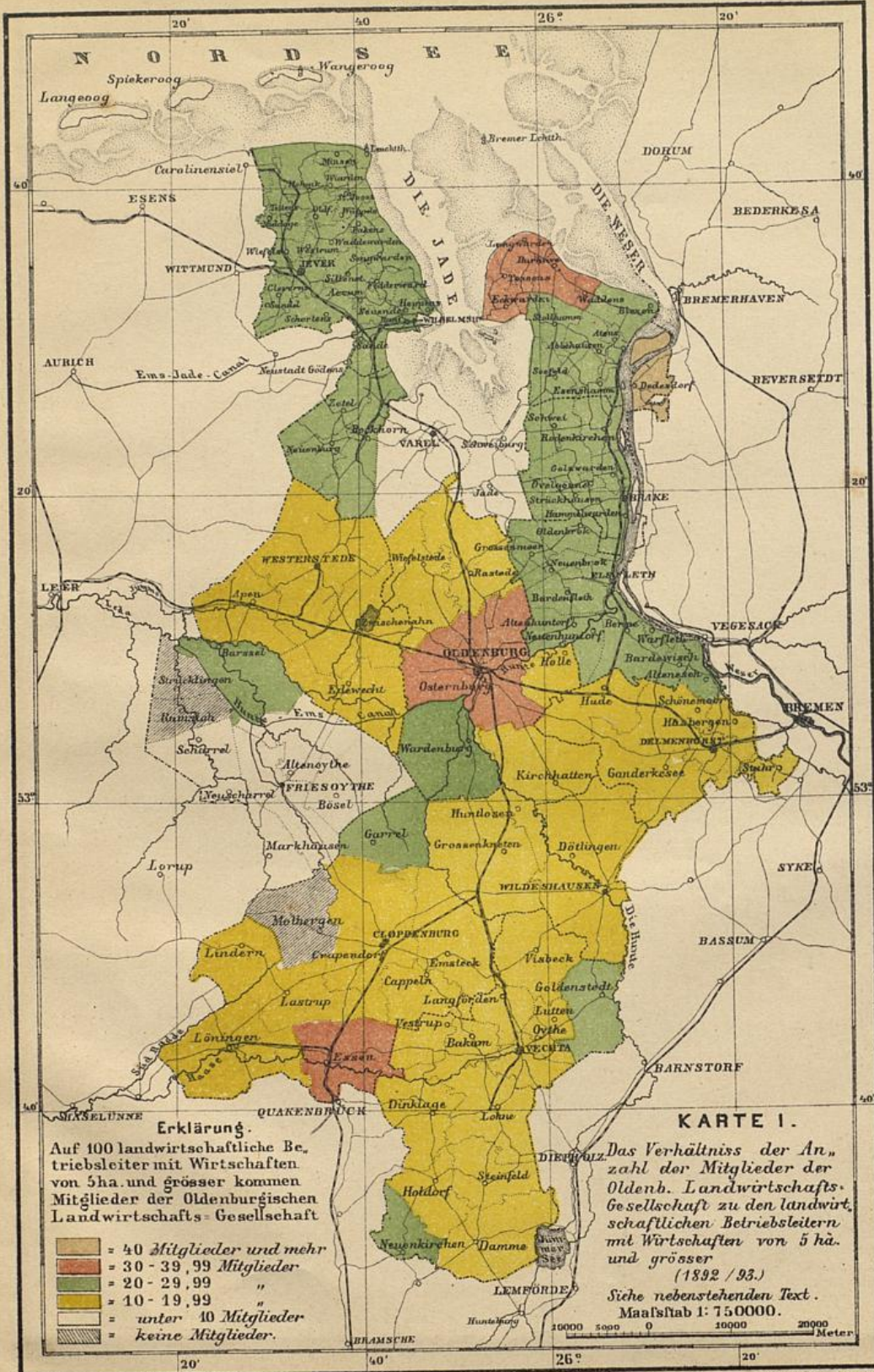

**Erklärung.**  
 Auf 100 landwirtschaftliche Betriebsleiter mit Wirtshäusern von 5 ha. und grösser kommen Mitglieder der Oldenburgischen Landwirtschafts-Gesellschaft

<span style="display:inline-block; width:15px; height:15px; background-color:red; border:1px solid black;"></span>	= 40 Mitglieder und mehr
<span style="display:inline-block; width:15px; height:15px; background-color:orange; border:1px solid black;"></span>	= 30 - 39,99 Mitglieder
<span style="display:inline-block; width:15px; height:15px; background-color:yellow; border:1px solid black;"></span>	= 20 - 29,99 "
<span style="display:inline-block; width:15px; height:15px; background-color:lightgreen; border:1px solid black;"></span>	= 10 - 19,99 "
<span style="display:inline-block; width:15px; height:15px; background-color:white; border:1px solid black;"></span>	= unter 10 Mitglieder
<span style="display:inline-block; width:15px; height:15px; background-color:gray; border:1px solid black;"></span>	= keine Mitglieder.

**KARTE I.**  
 Das Verhältniss der Anzahl der Mitglieder der Oldenb. Landwirtschafts-Gesellschaft zu den landwirtschaftlichen Betriebsleitern mit Wirtshäusern von 5 ha. und grösser (1892 / 93.)  
 Siehe nebenstehenden Text.  
 Maassstab 1: 75000.

