Landesbibliothek Oldenburg

Digitalisierung von Drucken

Heimatkalender für das Oldenburger Münsterland

Vechta, Oldb, 1952

[Werbung]

urn:nbn:de:gbv:45:1-5276

Visual Library

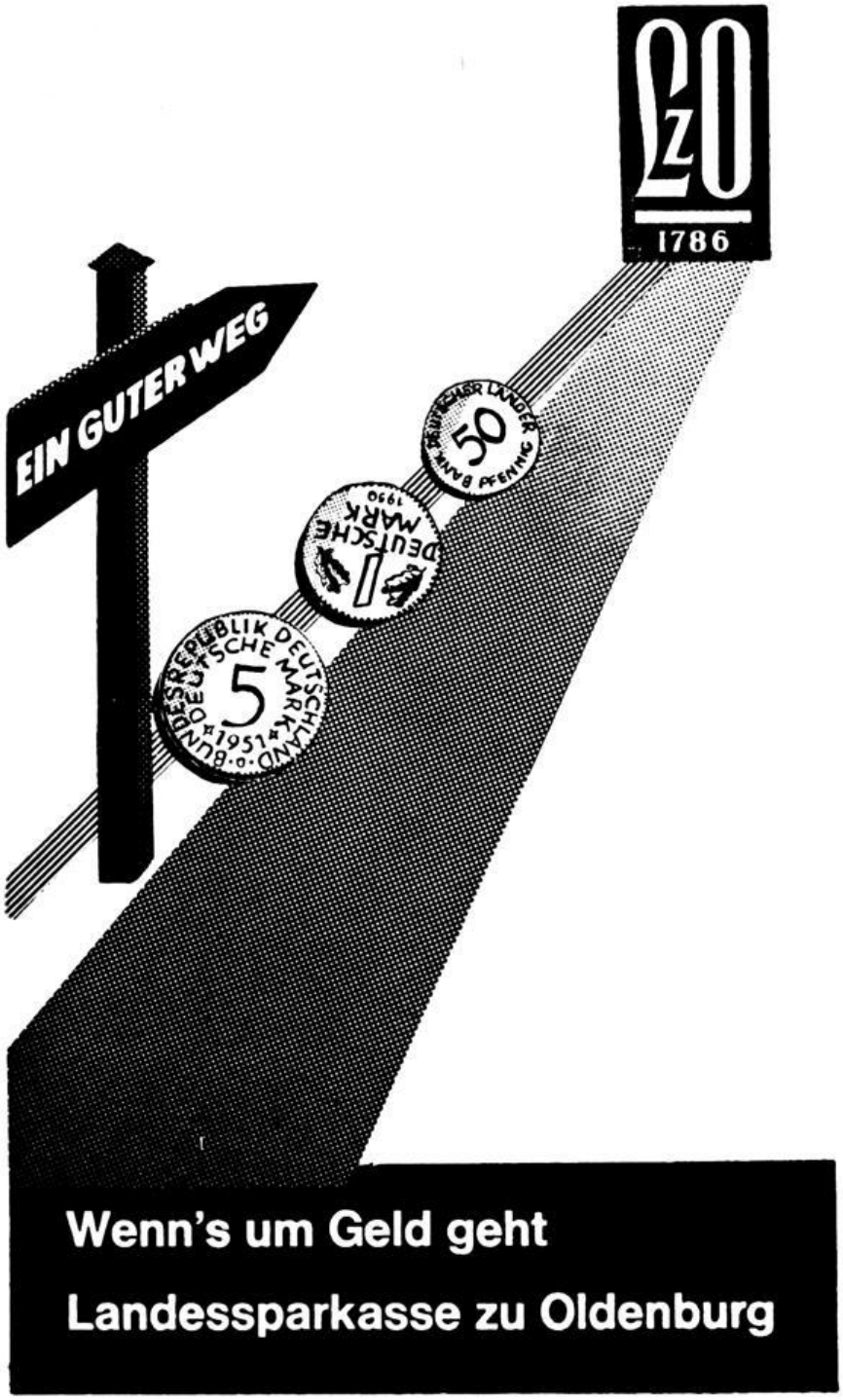

Landesbibliothek Oldenburg

Für alle Festlichkeiten

erhalten Sie Ihre

PLAKATE
FESTBÜCHER
EINTRITTSKARTEN

in geschmackvoller Ausführung zu angemessenen Preisen und bei prompter Bedienung von der

Vechtaer Druckerei und Verlag GmbH

VECHTA (OLDB)

Fremdenzimmer
Clubräume
Großer Saal
Vollautom. Bundeskegelbahn
Parkplatz und Garagen
Gute Küche

Gasthof Thole-Vorwerk

4591 Molbergen i. O.

Telefon 04475/331

Lest die

Oldenburgische Volkszeitung

Eure Heimatzeitung

mit ihren aktuellen Nachrichten aus der Heimat und aus aller Welt

Landesbibliothek Oldenburg

Beste Erfolgsaussichten mit

WENDELN'S Mischfutter

Unser Fabrikationsprogramm:

Schweinemehle
Kükenaufzuchtmehl
Küken-Alleinfutter
Junghennenmehl
Junghennen-Alleinfutter
Legemehl
Legehennen-Alleinfutter

B. WENDELN JR., GARREL - TELEFON 324

Getreide - Futtermittel - Mischfutterherstellung - Düngemittel - Kohlen - Heizöl

Angenehm wohnen
mit einer guten Heizung von

WILHELM SIEVERDING

Oel- und Gasfeuerungen
Gas- und Wasserinstallation

4591 CAPPELN - RUF 04478/202

Landesbibliothek Oldenburg

Hotel zu den 3 Kronen

Gegründet 1648

INH.: THEO MELCHERS

VECHTA (OLDB)

Telefon 2636

Vereinszimmer

Saal

Garagen

Anerkannt beste Küche

Mitglied des Landvolkverbandes

Warum auf Sicherheit verzichten?

Auch Sie brauchen Schutz im Krankheitsfalle!

Wir versichern Sie nach Ihren Wünschen bis zu den höchsten Ansprüchen.

Neuzeitliche Tarife — keine Aussteuerung!
Zusatz-Versicherungen, auch für Pflichtversicherte!

Wir beraten Sie gern und unverbindlich und erwarten Ihre Nachricht.

LANDVOLK-KRANKENKASSE OLDENBURG

(Bäuerliche Krankenhilfe) **V. V. a. G. Sitz: 2848 Vechta**

BEZIRKSDIREKTIONEN:

29 Oldenburg, Heiligengeiststr. 28, Ruf (0441) 26969
4073 Löningen, Birkenweg 1, Ruf (05432) 502

Landesbibliothek Oldenburg

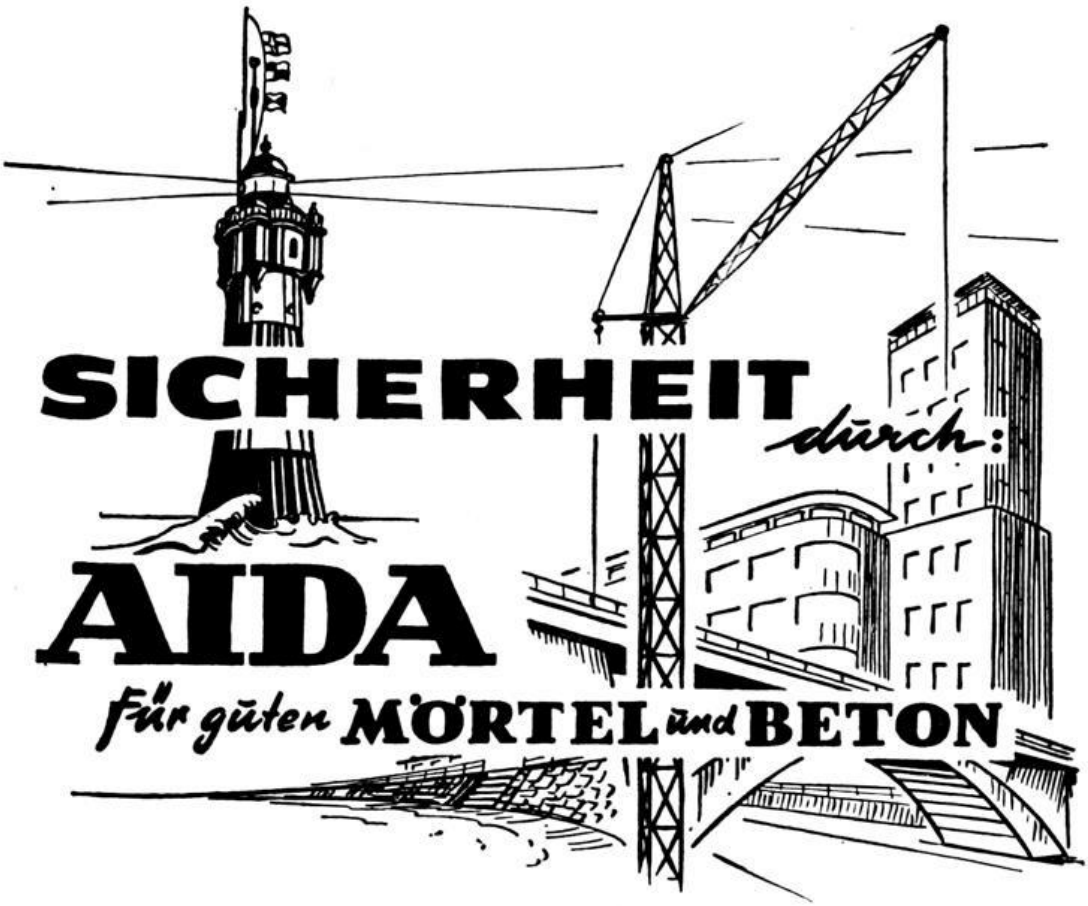

HOLZSCHUTZ
ist Vertrauenssache!
Der Qualität wegen:

amtlich geprüft – zugelassen
seit Jahren bewährt.

Rofa-Farben

Schutz- und Schönheitsanstriche
für alle Zwecke.

B. Remmers

4573 Löningen (Oldb) – Tel.: 05432 - 804

Landesbibliothek Oldenburg

Wenn Sie jetzt heiraten, werden

Ihre Kinder

eines Tages fragen, wie es bei Vatis und Muttis Hochzeit war.

Und dann zeigen Sie ihnen

stilvolle Hochzeitsbilder

. . . und natürlich vom

Photo-Studio

RUTH HOFFHAUS

CLOPPENBURG, Mühlenstraße 18 - Ruf: 2322

Hotel »Walhalla«

Inhaber: Hans Werner-Busse

Cloppenburg

Telefon 2293

Speiserestaurant / Saal / Klubzimmer / Fremdenzimmer / Garagen

Landesbibliothek Oldenburg

Die Großauswahl

eines bedeutenden Unternehmens

Die Leistungsfähigkeit

der eigenen Produktion

Qualität und Preiswürdigkeit

das bietet:

BECKERMANN

Das große Einrichtungshaus mit eigenen Möbelfabriken

CLOPPENBURG

Zu einem ganz unverbindlichen Besuch laden wir Sie herzlich ein.

Sie werden begeistert darüber sein, wie vorteilhaft man in **einem** Hause Möbel, Polstermöbel, Teppiche, Gardinen und Betten kaufen kann.

Landesbibliothek Oldenburg

Gebr. Terwelp
Cloppenburg
Gegründet 1887

BUCH- UND KUNSTHANDLUNG · BUCHDRUCKEREI

Die Neuerscheinungen
der führenden kath. Verlage sind stets am Lager vorrätig

Religiöse Kunst:
Bilder, Kreuze, Figuren in sehenswerter Auswahl

Unsere Buchdruckerei liefert Geschäfts- u. Familiendrucksachen in jeder Ausführung

H-G BOCK

STRASSENBAU

4591 CAPPELN
Telefon 04478/300

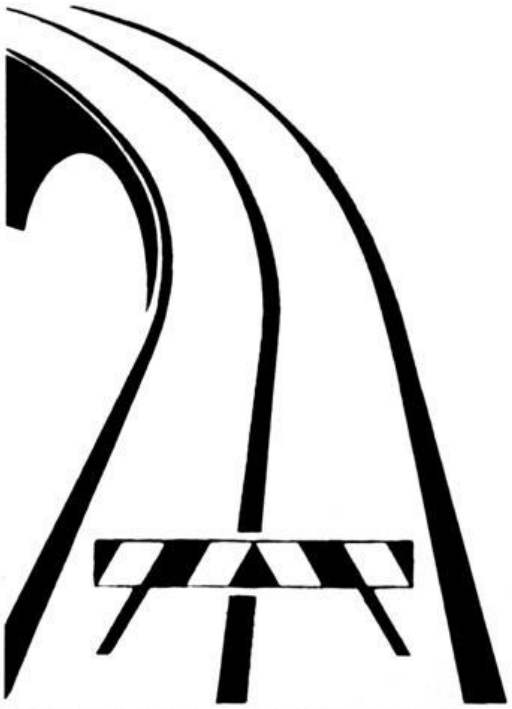

Ingenieurbüro für Straßenbau

OLDENBURG
Gartenstraße 16 / Telefon 211692

Landesbibliothek Oldenburg

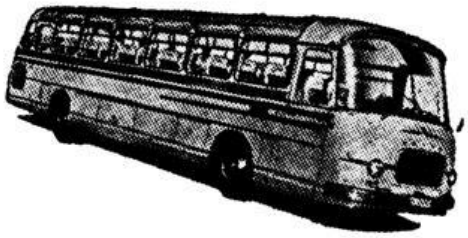

Für alle In- und Auslandsreisen

empfehlen wir unsere neuzeitlichen, modernen

REISEBUSSE

— 20- bis 47-Sitzer —

Erfahrene Busfahrer betreuen Sie bei angemessenen Preisen.

OMNIBUSBETRIEB

N. Hanekamp, 459 Cloppenburg

Telefon 04471/2269 -- Museumstraße 24

Kennen Sie das beste Brot der Welt?

Das gibt es gar nicht!

Dem einen schmeckt dies, dem andern das, und die Geschmäcker wenden sich.

Natürlich gibt es gutes Brot und weniger gutes.

Und sehr gutes — wie **WENDELN'S BROT**

das Brot von heute
- wie es uns schmeckt,
- wie es uns bekommt,
- wie wir es mögen.

Sollte es jemals ein besseres Brot geben —

dann wird es wieder ein

WENDELN-BROT

sein.

Landesbibliothek Oldenburg

Lieber Leser,

Sie sind heimatverbunden. Sie interessieren sich für die Geschichte und für das Leben des Oldenburger Landes.

Alle lieferbare Literatur über unsere Heimat führe ich am Lager.

Ich suche ständig vergriffene Bücher.

Besuchen Sie mich doch einmal!

BUCHHANDLUNG

WOLFGANG JANSSEN

CLOPPENBURG (OLDB)

Weçen der ünübertroffenen Aüswahl
Weçen des preiswerten Ançebotes
Weçen der çüten Qüalität

... immer
erst
zu

G. Werrelmann
CLOPPENBURG

Landesbibliothek Oldenburg

Lege dein Geld richtig an

Haben Sie schon einmal daran gedacht,
welche Vorteile heute dem Sparer geboten
werden? Nein?
Dann kommen Sie bitte zu uns!
Wir beraten Sie gern, z. B. beim Abschluß
eines prämienbegünstigten
SPARVERTRAGES oder
BAUSPARVERTRAGES
wie in allen Geld- und Vermögensfragen.

Ihre

SPAR- UND DARLEHNSKASSE

Bank für Jedermann

Seit vielen Jahrzehnten ausschließlich im Dienste der Heimat

Landesbibliothek Oldenburg

Moderne bequeme Reiseomnibusse

stehen allen Reisegesellschaften wie Schulen, Vereinen, Behörden, Betrieben usw. für In- und Auslandsfahrten zur Verfügung:

1 58-Sitzer Büssing-Senator
1 47-Sitzer Kässbohrer-Setra
1 47-Sitzer Mercedes-Heck
1 47-Sitzer MAN
1 43-Sitzer Mercedes-Heck (Schlafsessel)
1 43-Sitzer Mercedes-Heck (Schlafsessel)
1 42-Sitzer Mercedes
1 39-Sitzer Kässbohrer-Setra (Schlafsessel)
1 22-Sitzer Kässbohrer-Setra (Schlafsessel)
1 14-Sitzer Mercedes-Luxus-Clubwagen
1 8-Sitzer Kleinbus

Rufen Sie uns bitte rechtzeitig an, damit wir Ihnen den entsprechenden Omnibus reservieren können.

Fordern Sie bitte auch unsere kostenlosen Prospekte über unsere Urlaubsfahrten und über unsere Pilgerfahrten nach Lourdes an.

Seit 1929 Erfahrungen im Omnibus-Reisedienst!

Schomakers Gesellschaftsfahrten

ALOYS SCHOMAKER

Tel. (04442) 2216 **2842 LOHNE (OLDB)** Postfach 145

Landesbibliothek Oldenburg

Deine Hühner legen auf Befehl, wenn du fütterst

Vitamehl

Unübertroffen

Analysen, Versuche und Erfolge beweisen es

Zu beziehen durch Landhandel u. Genossenschaften

Generalvertretung Weser-Ems

Nehmelmann & Co. K.G.

459 CLOPPENBURG i. O.

Telefon 2368 — Postfach 114

Landesbibliothek Oldenburg

Eternit

Wellplatten
und Formstücke
aller Art

Eigene Schneidanlage
für Fensterbänke
und Treppenstufen

Eternit

Blumenspindeln
Blumenschalen
Blumenkübel
Blumenkästen
Blumenvasen
Pflanzbeete
Blumenfenster
Gartenbassins
Vogelbäder
Spielkästen

Bernhard Bergmann

Telefon: Sammelnummer 231

Landesbibliothek Oldenburg

„Steinfelder Pfanne"

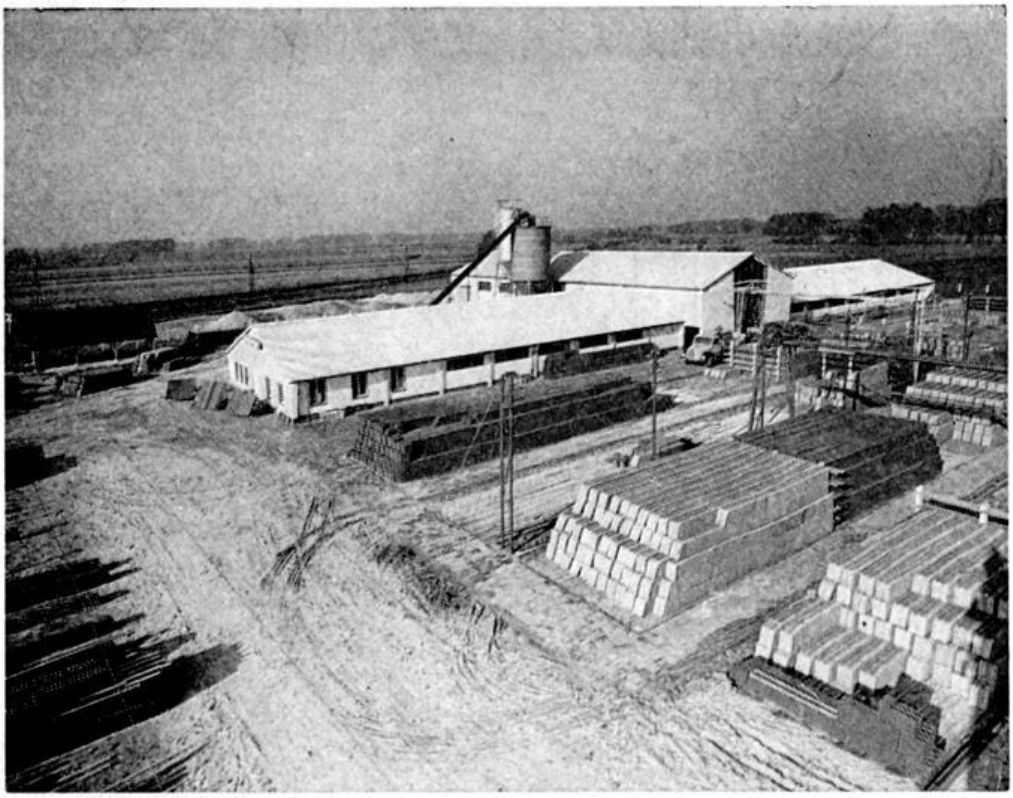

Das an der Bahnstrecke Osnabrück—Bramsche—Delmenhorst gelegene Betondachsteinwerk der Firma Bernhard Bergmann, Steinfeld (Oldb)

Holz — Baustoffe — Eternit-Vertrieb
Betondachsteinwerk — Betonrohrwerk

Steinfeld (Oldb)

Postfach 50 / Fernschreiber 094836

Landesbibliothek Oldenburg

Ludwig Rauber, Vechta

Füchteler Straße 2

Spezialgeschäft für Bastelartikel

Buchbinderei — Bildereinrahmung

2000 Schweine

werden jede Woche bei uns geschlachtet, davon werden allein 1000 Schweine zu 2000 bis 2500 Ztr. hochwertigen Qualitäts-Erzeugnissen verarbeitet und im In- und Ausland verkauft. Wir sind daher ständige Abnehmer von Schlachtschweinen.

Fleisch- und Wurstwaren

in reicher Auswahl und bester Qualität
erhalten Sie in unseren modern eingerichteten Filialen

Cloppenburg, Vechta, Lohne, Friesoythe, Diepholz, Oldenburg, Wildeshausen, Ahlhorn

Pieper

Oldenburgische Fleischwarenfabrik

CLOPPENBURG i. OLDB.

Ruf 3234 und 3233 / FS. 025614 / Vechta Ruf 2997
Lohne Ruf 842 / Friesoythe Ruf 467 / Wildeshausen Ruf 2064

Dorfkrug

im Museumsdorf
Cloppenburg (Oldb)
Telefon 2726

Die gute Gast- und Tagungsstätte im alten Bauernhaus empfiehlt sich für alle Gelegenheiten

Willi und Charlotte Adolph

Landesbibliothek Oldenburg

Mit der wichtigste

in Ihrer Tierhaltung

Ein hochwertiges, ernährungsphysiologisch ausgewogenes, preiswürdiges Futter

Wir liefern es!
Es ist daher mehr als gut, sich dieses Warenzeichen zu merken.

Kathmann & Sohn

KRAFTFUTTERWERK

2849 Calveslage über Vechta

Tel.-Sa.-Nr. Vechta 04441/3081 — Telex 02/5529

Landesbibliothek Oldenburg

Gute Bücher

sind gute Gesellschafter

Bücher aus allen Wissensgebieten, Romane, Reisebeschreibungen, Jugendbücher und Kunst-Bildbände in großer Auswahl vorrätig.

Moderne Kunstgegenstände

für die christliche Heimgestaltung

Geschnitzte Kreuze, Original-Bilder und Drucke sowie Statuen und kunstgewerbliche Gegenstände zu günstigen Preisen in reicher Auswahl vorrätig.

Auch ohne Kauf sind Sie uns immer willkommen

Aus unserer Bastelecke:

Bastelmaterial und Bastelbücher für jung und alt

FERDINAND OSTENDORF

Cloppenburg / Lange Straße 41-42 - Bahnhofstraße

Schreibmaschinenverleih - Liefere sämtliche Fabrikate von Schreib- und Rechenmaschinen sowie Büromöbel

Unsere modern eingerichtete **DRUCKEREI** liefert Drucksachen in jeder Ausführung

Landesbibliothek Oldenburg

Sparen bringt Wohlstand

Auch mit kleinen Einzahlungen können Sie sich ein beträchtliches Guthaben schaffen, wenn Sie regelmäßig etwas „aufs Sparbuch bringen". Sparen hilft Wünsche erfüllen.

Sparkonten mit Normalverzinsung und höherer Verzinsung bei vereinbarten Kündigungsfristen
Sparschränke für gemeinsames Sparen mit Kollegen oder Bekannten für Urlaub und Festtage

Spardosen für Hausfrauen und Kinder
Steuerbegünstigtes Sparen
Sparkonten-Dauerauftragsdienst, durch den regelmäßig Beträge vom laufenden Konto auf das Sparkonto übertragen werden.
Lassen Sie sich von uns beraten, wie Sie am besten und zinsbringendsten sparen; wir beraten Sie gern.

OLDENBURGISCHE LANDESBANK AG
DAMME LOHNE VECHTA

und deren Geschäftsstellen

OLB

Landesbibliothek Oldenburg

Bei uns zur Probefahrt

Leistung: 110 PS. Beschleunigung: von 0-100 km/h in 11.8 sec. Spitzengeschwindigkeit: 170 km/h. Vier Weitwinkeltüren, Vollkomfort-Innenraum und viele Extras serienmäßig.
Preis ab Werk: DM 10.960,–

BMW 1800 TI
DIE NEUE KLASSE

FRANZ DEBRING

BMW-Direkthändler

Tel. 3065

2848 VECHTA (OLDB)

Landesbibliothek Oldenburg

Zweifellos ein Huhn für alle,

die rechnen können

KATHMANN

Führender deutscher Zuchtbetrieb

2849 Calveslage über Vechta

Tel.-Sa.-Nr. Vechta 04441/3081 — Telex 02/5529

Landesbibliothek Oldenburg

BERGMANN

IM DIENST DER LANDWIRTSCHAFT

BERGMANN
LADEWAGEN T 300

ARBEITSPAREND
UND PREISWERT

UNSER LIEFERPROGRAMM:

- DUNGSTREUER
- LADEWAGEN
- SAMMELRODER
- ALLZWECKGEBLÄSE
- KORNGEBLÄSE

L. BERGMANN, MASCHINENFABRIK
2849 GOLDENSTEDT, TEL. 04444-355

Landesbibliothek Oldenburg