

Landesbibliothek Oldenburg

Digitalisierung von Drucken

Oldenburger Spaziergänge und Ausflüge

Strackerjan, Ludwig

Oldenburg, 1876

urn:nbn:de:gbv:45:1-7032

Ge IX H

28



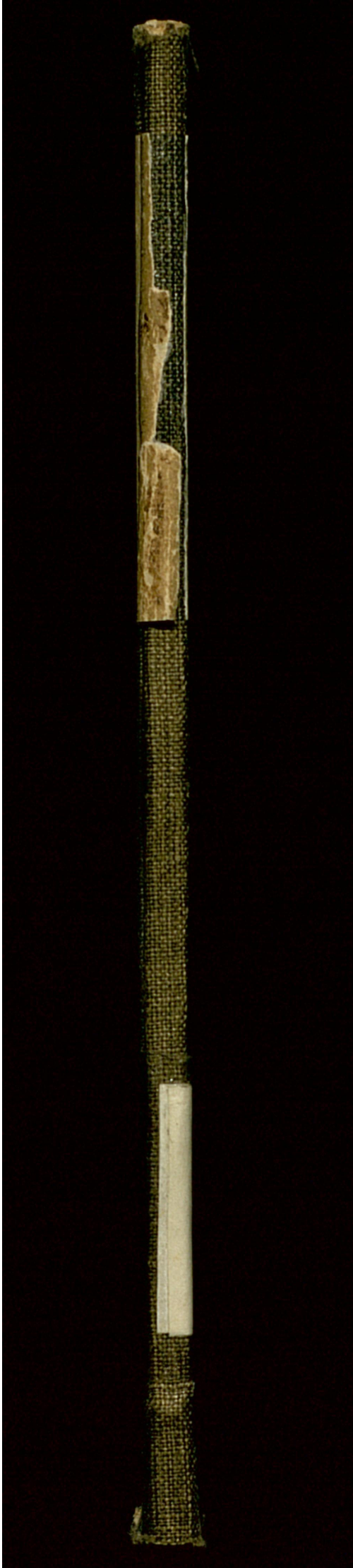

Geschicht. IX.

A

28



6 7 8 9 10 11 12 13 14 15 16 17 18 19 8

#13

B.I.G.

Green

Yellow

Red

Magenta

White

3/Color

Black

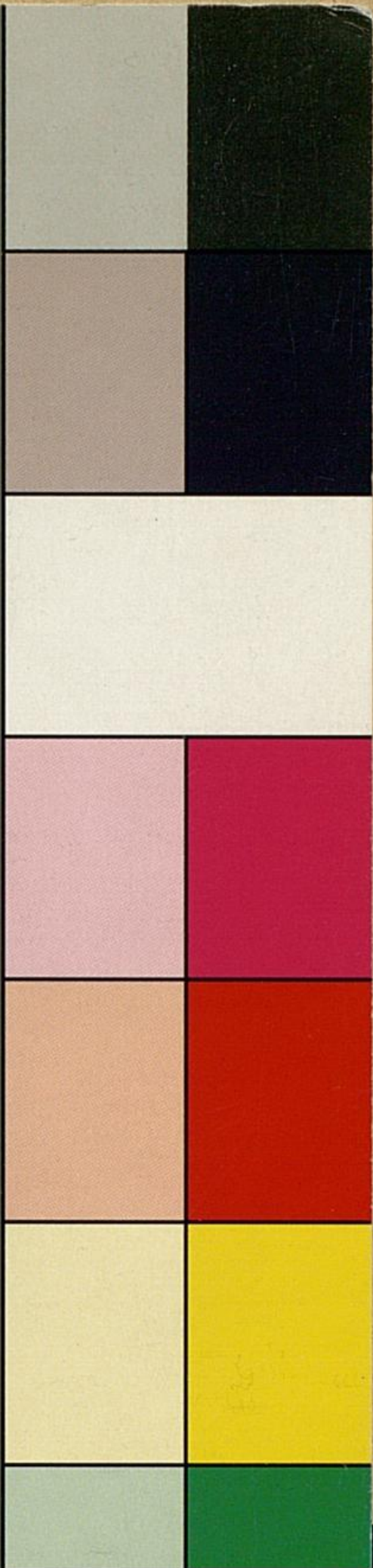

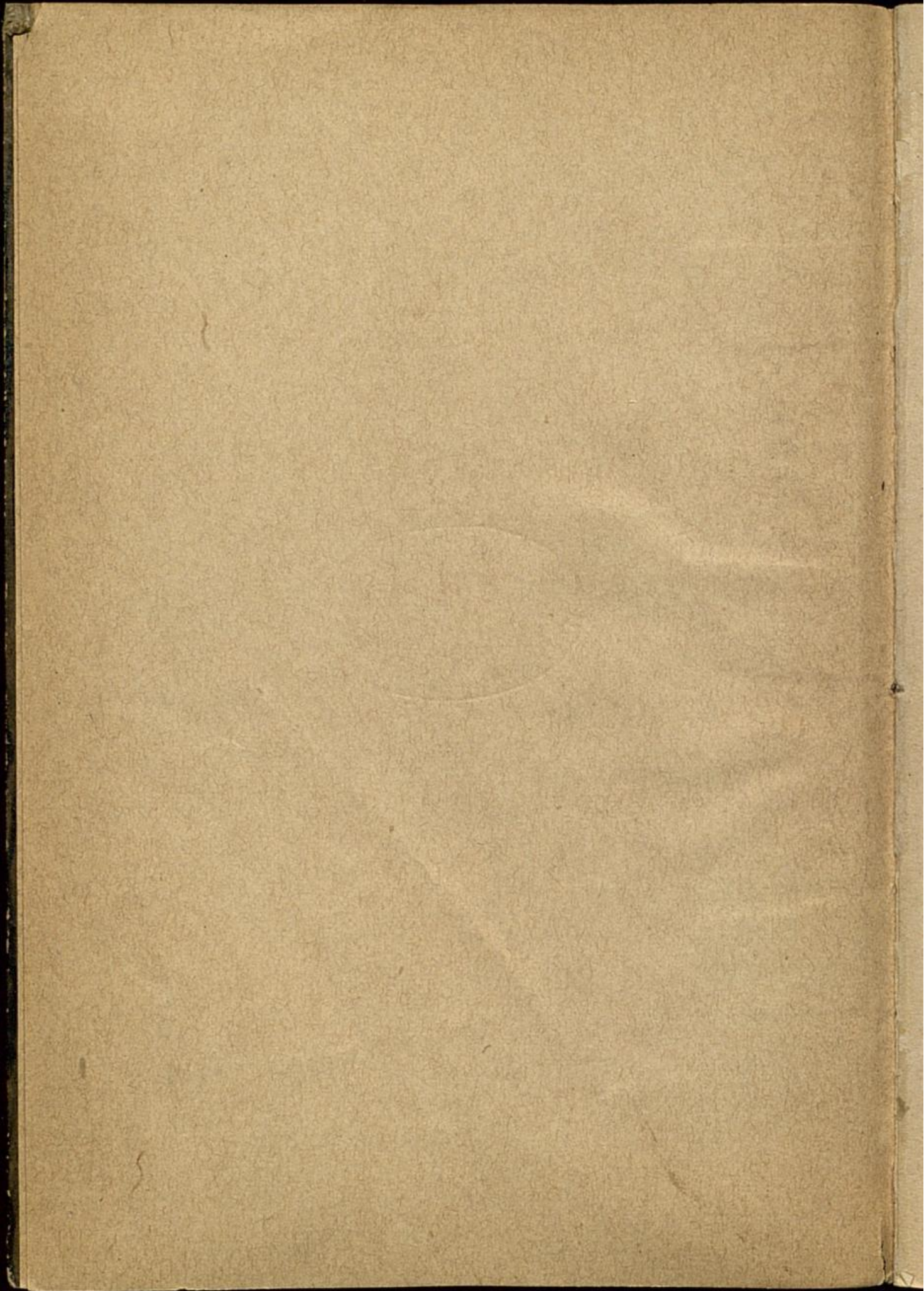

Oldenburger

Spaziergänge und Ausflüge.

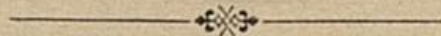

Oldenburg.

Druck und Verlag von Gerhard Stalling.

1876.

175.



BIBLIOTHECA
OLDENBURGENSIS



Die Entfernungen sind in Minuten angegeben, 12 Minuten auf 1 Kilometer oder 1½ Stunden auf die metrische Meile gerechnet.

1. Die Wälle.

Vom Eingang zum Schloßgarten am inneren Damm über den äußeren Pfad des Schloßwalls, die Brücke vor Haakes Hause, die hohe Brücke, den Jordan bis vor den äußeren Pfad des Stauwalls	6.76
auf dem äußeren Pfad des Stauwalls bis auf das Trottoir der Langenstraße	5.31
über die Straße und den mittleren Pfad des Heil. Geistwalls auf das Trottoir der Harenstr. . . .	5.00
über die Straße und den inneren Pfad des Theaterwalls zur südlichen Casino-Ecke	6.41
weiter über den inneren Damm zum Eingang in den Schloßgarten	3.28
zusammen	26.76

2. Hauptstraßen.

Von der Heil. Geistbrücke über die Langenstr. zur Schüttingsecke 4.53, zum Eingang in den Schloßgarten am inneren Damm 6.00	10.53
Von der Heil. Geistbrücke über die Achternstr. zu Kelps Ecke 4.27, zum Eingang in den Schloßgarten am inneren Damm 5.52	9.79
Von der Harenthorsbrücke zur Schüttingsecke 4.27, nach Kelps Ecke 1.47, Staubrücke 2.20	7.94



3. Provisorischer Bahnhof.

Von der Staubrücke über den Stau	8.24	
vom äußeren Damm (vor der Koppelsir.) über den Markt	16.60	
desgl. über Huntestr. und Jordan	16.70	
vom Casinoportal über den Markt	12.45	
von Thalen Restauration durch die Harenstr.	16.23	
desgl. durch die Gaststr.	17.00	
von der Harenthorsbrücke durch die Harenstr.	16.18	
desgl. durch die Wall- und die Osterstr.	16.70	
von der Heil. Geistbrücke durch die Osterstr.	12.47	
vom Stauwall vor der Osterstr.	10.19	
von Dinklagen Ecke am Pferdemarkt über die Rosenstr.	12.17	

4. Elsflether Chaussee.

Von der Heil. Geistbrücke auf der Donner- schweerstr. bis Geislers Restauration	5.01	
Weg zum Schießplatz bei Hoyers Brauerei	9.64	14.65
Weg r. nach Donnerschwee unterhalb des Beverbäkenbergs	5.91	20.56
Kreuzweg vor dem Grünenhof	2.88	23.44
Weg r. über den Esch zum Rothenhause	3.87	27.31
Weg r. vor dem Donnerschweer Krug	4.28	31.59
Dhmsteder Krug	13.36	44.95
Müggengerug	6.51	51.46
Weg l. nach Eshorn	3.87	55.33
Weg r. durch Kleinbornhorst	12.81	68.14
Ende des Dhmsteder Moorwegs	23.47	91.61

5. Rasteder Chaussee.

Von der Heil. Geistbrücke zum Lindenhof	13.16	
Weg r. nach Hoheheide	7.76	20.92
Weg l. vor dem Galgenfelde	2.94	23.86

Wätjen Wirthshaus in Nadorst	12.04	35.90
Gabelung, r. nach Loyerberg	3.86	39.76
r. Chaussee nach dem Eshorner Krüge	16.78	56.54
Patentkrug (auf der Karte Ahlers)	16.18	72.72
r. Chaussee nach Brake	31.33	104.05
Seilers Gasthof in Rastede	38.16	142.21
Eingang zum Schloßgarten, l. zum Bahnhof .	2.87	145.08
(von da zum Bahnhof 8.55)		
Straße vor der Kirche	3.38	148.46
(von da zum Bahnhof 6.20)		
Graf Anton Günther (Kleibroker Chaussee) .	8.26	156.72

6. Wieselsteder Chaussee.

Von der Heil. Geistbrücke bis zum Milch-		
brinksweg (erster Landweg l.)	18.34	
Nedderendsweg (zweiter Landweg l.)	0.83	19.17
Budde Harms Wirthshaus	5.54	24.71
Uebergang der Eisenbahn	8.73	33.44
Kreuzweg jenseits Diedrichsfeld	10.13	43.57
Weg l. nach Ofen bei Alexandershaus	8.68	52.25
Bach und Weggabelung jenseits Metjendorf .	24.49	76.74

7. Zwischenahner Chaussee.

Von der Harenthorsbrücke bis Rummelweg .	8.49	
Prinzessinweg, Petersfehner Chaussee	4.46	12.95
Weg r. zur Halbmeisterei	6.41	19.36
Weg r. zum Artillerie-Exercierplatz	4.13	23.49
Weg l. nach Wechloy (jenseits der Brücke) .	2.89	26.38
Eisenbahnübergang	6.19	32.57
Weg l. nach Bruns in Wechloy	12.04	44.61
Weg l. durch die Büsche nach Wechloy	10.38	54.99
Schule und Wirthshaus in Ofen	8.23	63.22

Fahrweg l. vor Wehnen nach Bloh	6.75	69.97
Bremer Schlüssel	63.54	133.51
Zwischenahn, neben dem Kurhause	60.33	193.84
desgl. bei Rößen Hause (Friedenseiche)	6.20	200.04
desgl. vor Rostrup (r. nach Dreibergen, links Pfad nach Orwege)	9.95	209.99

8. Petersfehner Chaussee.

Von der Harenthorsbrücke bis Prinzessinweg und Petersfehner Chaussee	12.95	
auf letzterer zum ersten Wege l.	10.21	23.16
v. Harten Damm r. neben der Schmiede	17.66	40.82
Weg l. zur Bloherfelder Schule	4.15	44.97
Weg r. nach Bloh und Drögen Hafen	5.03	50.00
Kreuzweg vor Petersfehner	3.25	53.25
Querweg in Petersfehner	20.00	73.25

9. Wardenburger Chaussee.

Vom Eingang zum Schloßgarten am innern Damm zum Kreuzweg auf der Osternburg	8.35	
Weg r. vor der Schule	2.68	11.03
Courier von Bünmerstede	36.90	47.93
Weg r. nach Hundsmühlen	17.53	65.46

10. Bremer Chaussee.

Vom Eingang zum Schloßgarten am innern Damm zum Wüstenlander Fußpfad l. jen- seits der Cäcilienbrücke	6.19	
Rosenbohms Wirthshaus	4.84	11.03
Cavallerie-Kaserne	3.33	14.36
Eisenbahnübergang	8.10	22.46

11. Rofthe Haus.

- a. Von der Staubrücke über den Stau, bis 10.50
Min. jenseits der Eisenbahn l. ein Fahrweg abgeht
24.47, dann l. zum Dorf Donnerschwee 6.44 und
durch das Dorf bis zum dritten Wege r., 9.18,
auf letzterem zum Rothenhause 3.03 43.12
- b. von der Heil. Geistbrücke über die Donnerschweeerstr.
bis jenseits der Beverbäke r. ein Weg abgeht
20.56, dann r. bis auf den nächsten Querweg
8.35, dann links durch das Dorf wie unter a
10.71 39.62
- c. von der Heil. Geistbrücke über die Donnerschweeerstr.
bis jenseits des Grünenhofs r. ein kleiner Weg
abgeht 27.31, auf diesem über den Esch und am
Ende des Esches gradeaus auf einem Fußpfad
zum Rothenhause 6.46 33.77

12. Grüner Hof.

- a. Von der Heil Geistbrücke über die Donnerschweeerstr. 23.66
- b. von der Staubrücke über den Stau, bis 10.50 Min.
jenseits der Eisenbahn ein Fahrweg abgeht 24.47,
l. in das Dorf Donnerschwee 6.44 und beim zweiten
Wege l., 1.94, auf diesem zum Grünenhof 6.10 38.95
- c. von der Heil. Geistbrücke auf der Nadorsterstr. zum
Hoheheider Wege 20.92, auf diesem zum nächsten
Kreuzweg 10.85, dann r. zum nächsten Weg r.
3.12, dann rechts und über den Exercierplatz
zum Grünenhof 13.25 48.14

13. Ohmsteder Krug.

- a. Von der Heil. Geistbrücke über Donnerschweeerstr.
und Elsflether Chaussee 45.00

- b. von der Staubrücke bis 10 50 Min. jenseits der Eisenbahn 24.47, dann l. auf dem Fahrweg ins Dorf Donnerschwee und der Länge nach durch das Dorf bis auf die Elsflether Chaussee bei der Schule 19 48, dann r. auf der Chaussee 15.62 59.57
- c. von der Heil. Geistbrücke über die Donnerschweeerstr. bis vor den Grünenhof 23.44, dann l. bis an den Exercierplatz 5.26, dann etwas r. auf einem Pfade über den Platz 4.90, dann der Fahrweg, der die Richtung etwa fortsetzt, bis er zuletzt r. auf die Chaussee einbiegt 14.23, dann auf der Chaussee 2.14 49.97
- d. von der Heil. Geistbrücke auf der Nadorsterstr. zum Hoheheidler Weg 20.92, auf diesem zum Kreuzweg r. von Schellstede 28.47, dann r. dem Hauptwege nach zur Chaussee 9.41, r. zum Ohmsteder Kruge 0.55 59.35

14. Müggenkrug.

- a. Von der Heil. Geistbrücke über Donnerschweeerstr. und Elsflether Chaussee 51.46
- b. desgl. auf der Chaussee bis vor den Donnerschweeer Krug (7.93 jenseits des Grünenhofs) 31.59, dann r. der Fahrweg bis r. ein Fußweg über den Hohenesch führt 8.27, auf diesem bis zum Fahrweg 9 09, dann l. und auf dem ersten Fahrweg r. zum Müggenkrug 8.45 57.40
- c. von der Heil. Geistbrücke über die Donnerschweeerstr. vor den Grünenhof 23.44, dann l. bis an den Exercierplatz 5.26, Fußpfad etwas r. über den Platz 4.90, der Fahrweg, der diese Richtung fortsetzt, bis zu einer starken Biegung r. (vor einem

- Bauernhofe) 12.27, nun l. und auf einem schmalen Pfade r. über den Westeresch 4.82, dann etwas l. und auf dem nächsten Wege r. zum Müggentrug 4.41 55.10
- d. von der Heil Geistbrücke über die Nadorsterstr. zum Hoheheider Weg 20.92, auf letzterem zum Kreuzweg r. von Schellstede 28.47, dann r. auf dem Hauptwege bis zum zweiten Wege l. 4.53, auf diesem zum Müggentrug 3.86 57.78
- e. desgl. zum Kreuzweg r. von Schellstede 49.39, geradeaus auf dem grünen Weg zum Fahrweg, dann ein wenig r. und nun l. auf einem Pfade zum nächsten Fahrweg 7.18, r. zur Elsflether Chaussee 4.38, r. Müggentrug 3.87 64.82
Vgl. 15, 16b

15. Kleinbornhorst.

- a. Von der Heil. Geistbrücke auf der Elsflether Chaussee 68.14
- b. von der Staubrücke über den Stau längs der Hunte bis vor die Fähre zu Blankenburg 63.84, dann l. durch die Weiden auf sehr schmalen Pfade 5.60 und Fahrweg ins Dorf 14.75, im Dorfe r. zur Elsflether Chaussee 3.02 87.21
- c. desgl. die Hunte hinab bis Sprump 84.00, weiter zu den Sielen und l. über den alten Wolfsdeich zum Ohmsteder Moorweg 27.00, l. nach Kleinbornhorst 23.47 134.47
- d. von der Heil. Geistbrücke auf der Elsflether Chaussee zum Donnerschweer Krug 31.59, r. auf dem Fahrweg zu einem Fußweg über den Hohen Esch 8.27, auf letzterem zu einem Fahrweg 9.09, dann r. bis r. ein Fußpfad abgeht 3.27, auf letzterem

zu einem Fahrweg 3.53 und weiter über einen
Esch (Arenstede) in u. durch Kleinbornhorst 10.34 66.09

NB. Da der Müggentrug ein besseres Wirths-
haus ist als die beiden in Kleinbornhorst, so machen wir
darauf aufmerksam, daß derselbe in der Strecke a 16.68
von Kleinbornhorst entfernt ist und von der Strecke d
aus in 8.45 Min. erreicht werden kann, vgl. 14b.

16. Eshorner Krug.

- a. Von der Heil. Geistbrücke über die Nadorster
Chaussée bis zur Gabelung jenseits des Meilen-
steines in Nadorst 39.76, dann die Linke r. bis
zum Eshorner Krug 24.35 64.11
- b. Von der Heil. Geistbrücke zum Müggentrug (14a)
51.46, weiter auf der Chaussée zum ersten Wege
l. 3.87, dann l. auf dem Hauptwege zum vierten
Wege r. 14.85, dann r. bis Brenner Oldejohanns
6.75, dann l. zum Kruge 11.15 88.08
Hübscher ist es, wenn man bei Oldejohanns noch
2.30 Min. grade aus geht, dann l. auf einem
Pfade an den Fahrweg 8.90, dann r. zum Kruge
3.04 91.17
- c. von der Heil. Geistbrücke auf der Rasteder Chaussée
bis (16.78 jenseits der Gabelung in Nadorst) r.
eine Chaussée abgeht 56.54, auf letzterer zum
Krug 11.49 68.03

17. Loyerberg.

- a. Von der Heil. Geistbrücke auf der Rasteder Chaussée
bis zur Gabelung in Nadorst 39.76, dann r. bis
Eshorner Krug 24.35, Hesterkrug 23.30, Chaussée
auf Loyerberg 40.35, auf der Chaussée r. zum
Wirthshause 7.70 135.46

18. Kastede.

a. Auf der Chaussee zum Bahnhof (vgl. 5) 153.63

b. von der Heil. Geistbrücke nach Loyerberg (vgl. 17)
135.46, dann l. auf dem Wege nach Loy, bis
jenseits der Schule r. ein Weg auf die Höhe
führt 15.00, dann r. hinauf 8.50, gradeaus durch
die Föhren auf einem Pfade zum Jägerhause
21.00, zum Thore des Schloßparks 10.00, durch
den Park grade aus nach der Chaussee bei der
Kirche 13.30, grade aus nach dem Bahnhof 6.20 209.46

Verzichtet man auf das Wirthshaus zu Loyer-
berg, so gehe man, sobald die Chaussee in Loyerberg
erreicht ist, an der Mühle hin auf den Weg im Loyer
Thal und erreicht so den Weg auf die Höhe jenseits
der Schule in 13.00 Min. Man kürzt so 9.70 (13.00
statt 7.70 + 15.00).

19. Budde Harms (Bürgerfelde).

a. Von der Heil. Geistbrücke auf der Wieselsteder Chaussee 24.71

b. von der Heil. Geistbrücke auf der Nadorsterstr. bis
jenseits des Kirchhofs 10.12, dann l. auf der
Ehnerstr., bei der Schule rechts biegend, über
den Ehnern bis auf den Weg, der jenseits des
Harms'schen Hauses von der Wieselsteder Chaussee
zum Scheidewege führt 18.20, dann l. nach Budde
Harms 4.09 32.41

c. von der Heil. Geistbrücke auf der Kasteder Chaussee
bis zum Landwege l. (10.50 Min. jenseits des
Lindenhofs) 23.86, nun l. bis zum ersten Weg
l. 7.80, auf diesem zur Wieselsteder Chaussee 9.20,
Harms 1.09 41.95

20. Metjendorf.

- | | |
|---|--------|
| a. Auf der Wiefelsteder Chaussee (6) | 76.74 |
| b. von der Heil. Geistbrücke auf der Kasteder Chaussee zum Patentkrug (5) 72.72, dann durch den Garten des Patentkrugs und das Moor (man achte auf einen guten Eisenbahnübergang) 74.28 | 147.00 |

21. Ziegelhof.

- | | |
|--|-------|
| a. Von der Heil. Geistbrücke über Heil. Geiststr., Pferdemarkt, Ziegelhofstr. | 20.32 |
| b. desgl. über die Alexanderstr. zum ersten Landwege l. (Milchbrinksweg) 18.34, auf diesem bis vor den neuen Kirchhof 7.65, dann l. zum Ziegelhof 5.41 | 31.40 |
| c. von der Harenthorsbrücke über Steinweg und Hareneschweg zum Landwege r. 9.96, auf diesem zum Ziegelhof 13.85 | 23.81 |
| d. desgl. auf der Ofenerstr. bis zur Bürgerfelder Schule 19.36, nun r. zum ersten Wege r. 8.23, auf diesem zum Ziegelhof 7.45 | 35.04 |

22. Ofen.

- | | |
|---|-------|
| a. Von der Harenthorsbrücke auf der Chaussee zum Wirthshause (7) | 63.22 |
| b. desgl. bis zum Wege nach dem Drögen Hasen (jens. der Brücke in der Chaussee) 26.38, dann zum Drögen Hasen und diesen links lassend durch Wechloy und Ofener Blische auf die Chaussee 37.90, auf dieser zum Wirthshaus 8.23 | 72.51 |
| c. von der Heil. Geistbrücke auf der Wiefelsteder Chaussee nach Alexandershaus 52.29, l. zur Chaussee von Ofen 30.00, Wirthshaus 7.71 | 90.00 |

23. Dröge Hasse (Wechloy).

- a. Von der Harenthorsbrücke auf der Ofenerstr. bis zum Wege l. jens. der Chausseebrücke 26.38, dann l. zum Drögen Hasen 15.89 42.27
- b. desgl. bis zum zweiten Wege l. jens. des Eisenbahnüberganges 44.61, dann l. durch Wechloy zum Drögen Hasen 22.06 66.67

24. Bloh.

- a. Von der Harenthorsbrücke auf der Chaussee, bis bei der Irrenheilanstalt Wehnen der Weg l. abgeht 69.97, auf diesem zum Bahndamm in Bloh 13.70, Station 2.75 86.42
- b. desgl. bis zum Eisenbahnübergang 32,57, auf dem Bahndamm nach Wechloy 15.60, weiter bis Station Bloh 15.24 63.41
- c. über den Drögen Hasen nach Ofen (22b) 72,51 und weiter wie oben a 23 20 95.71
- d. zum Drögen Hasen (23 a) 42.27, r am Drögen Hasen vorbei zum Bahndamm 7.81, und auf diesem nach Bloh 15.24 65.32
- e. zum Drögen Hasen 42.27, l. an diesem vorbei zum ersten Wege r. 7.80, auf diesem zum nächsten Querweg 7.87, nun r. nach Bloh 18.36 76.30
- f. von der Harenthorsbrücke zum Prinzessinweg 12.95, auf der Petersfehner Chaussee, bis nahe vor Petersfehnen ein Weg r. abgeht 37.05, auf diesem — im ganzen geradeaus — nach Bloh 28.78 78.78
- g. desgl. bis zum Wege r. nahe vor Petersfehnen 50.00, dann r. in der Richtung auf Bloh, aber jenseits der Ziegelei, 7.60, l. bis zur Ecke des Woldes

- 10.35, r. in den Wold und durch an die Eisenbahn westlich von Bloh 21.16, r. zur Station Bloh 5.71 94.82
- h. derselbe Weg bis zur Ecke des Woldes 67.95, weiter zwischen Petersfehn und Wold zum Querweg in Petersfehn 8.45, r. in und durch den Wold zur Eisenbahn 20.00, Station 5.71 . . . 102.11
- i. desgl. auf der Petersfehner Chaussee bis zum Querwege in Petersfehn 73.25, dann r. an den Wold 9.70, durch 25.71 108.66
- Bergl. auch Wildenloh (25).

25. Wildenloh.

- a. Von Station Bloh auf dem Bahndamm westlich zum nächsten Wärterhause 5.71, durch den Wold vor den Querweg in Petersfehn 20.00, auf diesem zum Wildenloh 24.60, zur Jagdhütte (liegt l. oben) 4.69 55.00
- b. von der Harenthorsbrücke auf der Petersfehner Chaussee bis zum Kreuzweg vor Petersfehn 53.25, nun l. auf dem Hohendamm bis an den Wildenlohsdamm 10.85, auf letzterem bis Königs Wirthshaus vor dem Wildenloh 11.20, die ersten Thore im Wildenloh 2.40 77.40
- c. vom Casino über die Gartenstr. zum Denkmal jenseits der Eversten Schule 25.40, nun l., bis r. ein Weg (Casperweg) abgeht 4.41, auf letzterem bis zum Ende, wo er auf den Osterkampsweg stößt 20.20, auf letzterem bis vor die Ziegelei 4.73, r. und bei der nächsten Gabelung l. bis an den Wildenlohsdamm 9.86, in den Wildenloh (vgl. b) 13.60 78.20

- d. vom Casino zum Denkmal im Eversten 25.40,
 nun r. bis zum zweiten Wege l. 5.88, auf letz-
 terem, dem Osterkampswege, bis wo der Caspers-
 weg aufstößt 19.97, dann wie c 28.19 79.44
- Im Wildenloh. Vom ersten Thor l. im Holz herum,
 bis der Weg wieder auf den Hauptweg trifft
 18.00, über den Hauptweg hinüber und nord-
 wärts herum zur Jagdhütte 10.00, von da zum
 Ausgangspunkt zurück 4.00 32.00
- Von der Jagdhütte westlich, dann am nächsten Wege
 r. hinab und r. hin vor den Querweg in
 Petersfehn 4.50

26. Mosle's Höh.

- a. Von der Harenthorsbrücke zum Wildenloh (25 b)
 77.40, durch den großen Wildenloh 14.10, Fahr-
 weg l. 3.30, auf diesem nach Mosle's Höh 28.00 122.80
- b. vom Casinoportal zum Eingang in das Eversten-
 holz 10.23, dann l. über Hegelers Damm u. s. w.
 zur Brücke über den Hunte-Ems-Kanal im Hunds-
 mühlenrdamm 35.30, weiter längs des Kanals
 nach Mosle's Höh 74.70 120.23

27. Eversten Holz, Herrschaftlicher Garten.

- a. Vom Casinoportal zum Everstenholz 10.23, mitten
 durch das Holz und auf dem Wiesenwege r. zur
 Gartenstr. zurück 24.54, Casino 10.23 45.00
- b. Von der Harenthorsbrücke bis Kummelweg 8.49,
 Eingang zum Holz an der Wichelnstr. 7.40, ge-
 rade durch das Holz 11.22, Casino 10.23 . . . 37.34
- c. derselbe Weg, aber durch das Holz l. auf dem
 Wiesenpfad (16.71 statt 11.22) 42.83

d. derselbe Weg bis an die Gartenstr. 32.60, auf der Gartenstr. zum Eingang in den Herrschaftlichen Garten 4.74, in dem Garten v. auf dem weitesten Wege zum Damm 16.57	53.91
e. vom Casinoportal auf der Gartenstr. zum Eingang in den Garten 5.49, hinein und v. den weitesten Weg zum Damm 16.57	22.06
f. desgl. aber im Garten der Weg l. an der Westseite des Teichs 7.60	13.09
g. desgl. östlich vom Teich 9.54	15.03
h. vom Eingang an der Gartenstr. durch den Garten, überall die weitesten Wege, bis zurück zum Trottoir der Gartenstr.	24.84
i. desgl. vom innern Damm und zurück	25.53
k. von der Harenthorsbrücke über die Herbartstr. und die Wöbckenstr. zum Everstenholz	13.44
l. desgl. über die Bismarckstr. zum Garten	11.24

28. Hundsmühlen.

a. Vom Casinoportal die Gartenstr. zu Ende, dann l. über Hegelers Damm und immer grade aus zur Brücke über den Hunte-Ems-Canal 45.53, l. über die Brücke zum Gut Hundsmühlen 21.00	66.53
b. desgl. bis zur Brücke 45.53, weiter längs des Canals bis zur Brücke jenseits des Seitenkanals 21.90, über die Brücke und am Seitenkanal hin zu einer Brücke 7.75, über die Brücke und weiter längs des Kanals ins Hundsmühler Holz (nunmehr geht man unten am Wasser) bis zum Hundsmühler Hauptkanal 11.10, nun an diesem hin bis zum Wege nach dem Gute l. und auf diesem zum Gute 8.76	95.04

- c. vom Eingang zum Schloßgarten am inneren Damm zum Kreuzweg auf der Osternburg 8.35, nun r. zum Courier von Bünmerstede 39.58, weiter bis diesseits Lungeln ein Weg r. abgeht 17.53, auf diesem zur nächsten Brücke (über die alte Lethe) 6.50, nun r. nach Hundsmühlen 9.50 81.46
- d. derselbe Weg, aber von der alten Lethe an l. an der Ziegelei vorbei und über die Drehbrücke (71.76) und 11.60) 83.56

29. Rosenbohm (Wunderburg).

- a. Vom Eingang zum Herrschaftl. Garten am inneren Damm auf der Bremer Chaussee 11.03
- b. von derselben Stelle über Elisabethstr. und Koppel nach der Osternburger Schule 25.00, dann über den ersten Weg nördlich von der Kirche 3.63 28.63

30. Harmonie (Wunderburg).

- a. Vom Eingang zum Herrschaftl. Garten am innern Damm bis zum ersten Wege l. jenseits des Osternburger Kreuzweges 10.36, nun l. zur Harmonie 4.45 14.61
- b. desgl. zum Osternburger Kreuzweg 8.35, l. bis zum ersten Wege r. 4.60, r. bis zum Wege beim Judenkirchhof 2.95, r. zur Harmonie 1.70 17.60

31. Blankenburg.

- a. Vom Eingang zum Herrschaftl. Garten am inneren Damm zum ersten Wege l. jens. der Dampfmühle 6.19, l. auf den Langenweg (großer Fahrweg) 9.07, auf diesem zum Deiche 24.07, auf dem Deiche zum Eingang in das Holz 11.40, durch

- das Holz auf den Deich und bis zur Blankenburger Mühle 20.16 70.89
- b. von der Staubrücke am linken Hunteufer bis vor die Blankenburger Fähre 63.84

32. Sprump - Wüstring.

- a. Vom Eingang zum Herrschaftl. Garten am inneren Damm bis Blankenburg (31a) 70.89, weiter nach Sprump 19.00, dann r. auf dem Brokdeich bis zu den ersten Häusern 31.00, Station Wüstring 32.00 152.89
- b. von der Staubrücke am linken Hunteufer bis Sprump gegenüber 84.00, Wüstring 63.00 . . . 147.00

33. Wieselstede - Dreibergen.

- a. Mit der Bahn nach Rastede. Vom Bahnhof Rastede auf dem Wieselsteder Hauptwege bis Wirthshaus in Nuttel 47.00, Wegweiser am Wege nach Oldenburg 7.00, Wieselstede 21.00 (75.00). Von Wieselstede zu den ersten Häusern in Gristede 60.00, über den Gristeder Esch auf den Oldenburger Weg 7.00 (67.00). Nun r. bis zum Wirthshaus zum Braunen Roß 7.00, weiter zum Fahrwege nach Dreibergen (Wegweiser) 12.00, geradeaus weiter 3.00, wo bei einem Hause l. ein schmaler Fußpfad abzweigt; auf diesem Pfade an ein Herrschaftl. Holz 12.00, Dreibergen 8.00, (42.00) 184.00
- b. über Mannsholt. Bis Wieselstede wie bei a 75.00. Von Wieselstede nördlich am Esch 7.00, dann halb r. auf einem Pfade durch Wiesen und Moor bis an die Mannsholter Büsche 26.00, durch die Büsche bis an das Tafelgut Mannsholt 22.00,

dann r. auf einem schmalen Pfade durchs Holz zu einer großen Eiche 3.00, dann auf den Fahrweg nach Gristede 5.00, auf diesem r. immer dem Hauptwege nach zur Aschhauser Mühle (von der Mühle Aussicht) 35.00, nach Gristede bis zum Wege, der von Wieselstede kommt, 19.00 (117.00), dann weiter nach Dreibergen wie bei a (42.00). 230.00

34. Zwischenahn.

- a. Vom Braderschen Wirthshause (Röben), Hausthür, nach dem Bahnhof 7.48, vom Kurhause, vor der Terrasse, ebendahin 8.92.
- b. Vom Braderschen Wirthshause (Röben) durch den Garten zum Kurhause 6.65.
- c. Um den See. Wenn man vom Braderschen Wirthshause aus um den See geht und auf der südlichen Seite den gewöhnlichen Pfad, auf der nördlichen den weitesten Pfad durch die Büsche nimmt, so theilt sich der Weg in sechs fast gleiche Theile von je 25 Min., nämlich vom Braderschen Hause bis zum Wegweiser nach Aschhausen, von da bis zur Bank an Deltjen zu Halsstede Hof vor dem Auer Esch, von da bis Dreibergen, von Dreibergen bis zur Villa Thomas, von da bis zum ersten Heck (Ende des Esches) in Rostrup, von da bis Braders Wirthshaus, zusammen also 150 Min. Der gewöhnliche Kirchpfad von Dreibergen nach Braders Wirthshaus macht 66.00 Min.
- d. Von Zwischenahn nach Orwege und Aschwege Vom Bahnhof direct über den Esch nach Brothof (Eingang von Rostrup) 11.80, l. auf einem Fußpfad über die Eisenbahn und weiter durch Busch

und Wiesen vor einen Esch 28.00, gradeaus über den Esch zu einer Friedenseiche, 5.00, längs des Dorfes zu einem kleinen Busche 8.00, nun l. rechtwinkelig ab durch die Wiesen auf die Dorfstraße in Aschwege 11.00, l. zu einem Wirthshause 3.00, weiter nach Etern bis zur Edewechter Chaussee 24.00, hinüber und weiter längs des Fahrweges und auf dem ersten Fußwege l. bis zu einem Kreuzwege nahe dem Bahnhof 13.93, dann r über einen Bauernhof und parallel der Bahn, bei der Wasserstation über die Bahn und zur Chaussee beim Kurhause 7.62 112.35

35. Dreibergen-Westerstede.

Vom Wirthshaus in Dreibergen l. auf den Fahrweg zur Gabelung 6.00, nun r., bis diesseits der Schule l. ein Pfad abgeht 3.25, auf diesem und bei der nächsten Spaltung r. wieder auf den Fahrweg 5.75, auf letzterem Bleyhaus 3.00, Wirthshaus zum Anker 15.25, gerade aus zum Mühlenhaus in Gieselhorst 25.00, nun r. hinüber an der Mühle vorbei und immer auf dem abgeschossenen Fußwege bis zur Chaussee vor Westerstede 36.00, Busch Gasthaus 18.00 . . . 112.25

36. Westerstede-Mansie-Dohlt.

Von Busch Gasthause in der Richtung auf Zwischenahn, bis hinter Detken Gasthaus r. ein Pfad abzweigt 4.00, auf diesem bis zum Eingange zur Burgstelle Mansie 28.00. (Der Eingang geht durch ein Heck r. diesj. eines Eichenholzes, einige Schritte jensj. eines Fahrweges l. nach dem

Langendamm. Man erreicht die Burgstelle in senkrechter Richtung vom Wege aus in ca. 6.00 Min.) Weiter zum Wirthshause in Mansie 21.00, zum Pfade l. hinter einem zweiten Wirthshause 2.50, auf dem Pfade durch die Wiesen zum Langendamm 9.00, nun immer dem Hauptwege nach zur Station 31.50 96.00

37. Wisbecker Braut und Bräutigam.

Von Station Ahlhorn auf der Wildeshäuser Chaussee zu einem Wege r. vor Dorf Ahlhorn 18.00, nun r. über die Heide zwischen zwei Häusern durch zum Bräutigam (im Föhrengehölz) 42.00, über den Bach und l. auf den Esch zum Dpfertisch 6.00, zurück 6.00; vom Bräutigam der Spur nach, die von der Nordost-Ecke ausgeht, zu einigen kleinen Denkmälern 10.00, weiter auf der Spur (die „Kellersteine“ bleiben r.) zur Braut 50.00, auf einem Heidwege nordwärts zur Chaussee 9.00, auf der Chaussee zurück zur Station Ahlhorn 94.00 235.00

38. Sude.

- a. Vom Bahnhof auf dem gewöhnlichen Fahrwege zum Wirthshause bei der Wassermühle . . . 19.30
- b. vom Bahnhof südlich längs der Bahn nach Oldenburg zur Durchfahrt 6.60, durch und bei der nächsten Gabelung l. durch Busch und Wiesen (der Pfad mündet unmittelbar an der Mühlenbrücke) zum selben Wirthshaus 9.60 16.20
- c. von diesem Wirthshause durch den Park auf dem kürzesten erlaubten Wege zu den Ruinen . . . 6.50

2*

39. Sasbruch.

a. Von Station Gruppenbühren bis zur Schule 18.00, Wegweiser, wo die Häuser aufhören 12.00, Wegweiser bei Anfang der schwarzen Pfähle 5.00, erster Weg l. 8.00, zweiter Weg l. (Aussicht auf eine große Eiche) 3.00, * nun l. zu dieser Eiche 6.00, dann r. an einigen großen Eichen vorbei zu einem Fahrwege 6.00, l. zur dicken Eiche auf der Wiese 2.00 (60.00).

* Mit Damen oder bei feuchtem Grase geht man geradeaus zum dritten Wege l. 7.70, dann l. zur dicken Eiche auf der Wiese 7.00 (60.70).

Von der dicken Eiche zur Amalieneiche durch den Wald (auf dem gebahnten Wege, beim Austritt aus der Wiese l., 6.50) ca. 10.00.

Von der Amalien-Eiche zur Jagdhütte 10.00.

Von der Jagdhütte auf dem Wege nach dem Försterhause, dann r. zur Liedertafeleiche, l. quer durch zur Friederikeneiche und neben alten Eichen hin zur letzten Schneuse, dann wieder l. auf den Weg zum Försterhause und auf diesem vor das Försterhaus (30.00).

Vom Försterhause nach Hude und zwar bis an das Wirthshaus vor dem Vielsteder Esch 15.00, über den Esch 10.00, rechtshin über den Bach 3.00, neben einem einzelnen Hause (Hohelucht) hin zu einer Kreuzung von 5 Wegen 22.50, geradeaus zum ersten Wege r. 4.50, dann r. zur Station Hude 5.00 (60.00) 170.00

b. von Gruppenbühren direct zur Jagdhütte sind 67.40, von der Jagdhütte zum Försterhause 14.00 Min.

c. der directeste Weg von der Jagdhütte nach Hude

führt zwischen dem Wege nach Gruppenbühen
und dem nach dem Försterhause durch zu einem
Wegweiser vor Vielstede 19.50, erst l., dann r. hin
zu einem zweiten Wegweiser 7.50, dann bei einer
Friedenseiche zu einem Querwege 6.50, r. an den
Bach 2.50 und weiter wie oben an Hohelucht
vorbei zu einer Kreuzung von 5 Wegen 22.50,
Station Hude 9.50

68.00

d. Von Hohesüne aus. Kirche zu Huntlosen 12.50,
aus dem Dorfe zu einem Gehölze 5.50, links an
diesem hin (Pfad) zur Huntebrücke bei Dehland
14.00, Anfang von Sandhatten 14.00, Ausgang
10.00, Köfels Wirthshaus in Kirchhatten 26.00,
bei der Friedenseiche geradeaus durch das schwarze
Heck in die Blische 10.00, Austritt aus den Blischen
(nicht ganz zu Ende, sondern etwas vorher l.)
60.00, Wirthshaus in Dingstede 17.00, erstes
Steindenkmal in Steinkimmen (liegt jens. eines
größeren freien Platzes 1.00 r. vom Wege unter
Föhren) 20.00, zweites Steindenkmal r. hart am
Wege 4.00, Gasthof zur Falkenburg 28.00 (221.00).

Von der Falkenburg östlich auf der Chaussee
0.50, dann auf dem Fahrwege l. zur Jagdhütte
27.50 (28.00) 249.00

Von der Falkenburg zum Försterhause und
zwar auf der Chaussee nach Oldenburg 0.70,
dann r. zu einer Gabelung 7.30, l. bis zum Ein-
gang in den Bruch 10.00, hinein und bis vor
das Försterhaus 16.00 (34.00) 255.00

Von Falkenburg über die Jagdhütte nach Hude
(vgl. c) 96.00, über das Försterhaus (vgl. a)
94.00. Letzterer Weg ist zugleich hübscher.

e. Will man von Hude zum Hasbruch, so geht man vom Bahnhof gleich über die Oldenburger Bahn die Höhe hinauf 0.60, dann l. zu einem Wege, der r. abführt 1.52, auf diesem an einen Kreuzweg 2.88, nun l. zum Punkte, wo fünf Wege sich kreuzen 4.50. Man geht ziemlich geradeaus dem nächsten Hause (Hohelucht) vorbei und an den Bach in Vielstede 22.50, hinüber und zu einer Friedenseiche 2.50 (zusammen 34.50).

Nun hält man sich entweder l. und kommt so in 33.50 zur Jagdhütte (c) oder etwas (0.50) r. und dann l. und kommt so in 25.50 zum Försterhause (a).

Bei einer Hasbruchtour von Hude aus geht man am besten zum Försterhaus 60.00, dann weiter in den Bruch bis an ein Heck 5.00, dann l. auf der Schneuse bis zur ersten dicken Eiche r., dann r. in das Holz und etwa dem verlassenen Fahrwege parallel zur Friederiken- und Lieder-tafeleiche, dann r. auf den Fahrweg und so zur Jagdhütte ca. 30.00. Von der Jagdhütte zur Amalien-Eiche, großen Eiche auf der Wiese. Vgl. a. Man kann dann entweder über Gruppenbühren zurückkehren oder von der großen Eiche auf der Wiese auf gebahntem Wege zum Hauptweg nach Gruppenbühren 7.00 und auf diesem l. in 13.70 wieder zur Jagdhütte gehen.

40. Stenum.

Von Station Gruppenbühren auf dem Fahrweg die Höhe hinauf zum ersten größeren Wege l. 6.00, nun l. zur Neuhorner Mühle 10.00, zu einem

Kreuzwege 5.50, grade aus in das Dorf Kethorn bis zu einem verschobenen Kreuzweg oben 9.00, grade aus, dann etwas r. zu einem Föhrenholz, zur Einfahrt 5.00, durch die Einfahrt und durch das Holz an das Dorf 10.00, durch das Dorf zum Wirthshause an der Straße von Hude nach Delmenhorst 5.50, von da zu Schröders Wirthshaus auf dem Sande in Gruppenbüren 31.00, von da zur Station Gruppenbüren 16.00 . . 98.00

Im Holze empfiehlt sich eine Wanderung um die junge Eichenpflanzung l. Wenn man etwa 6.50 vom Eingang in das Holz die Pflanzung passirt ist, geht man l. um dieselbe herum und kehrt so zur Abbiegungsstelle in 12.00 zurück.

Am Stenmer Holz liegt noch ein zweites Wirthshaus: wenn man zum zweiten Male zu 4 Kastanien (an einem Wässerchen) gelangt, wendet man sich halbrechts und erreicht es in 3.00.

Von dem Wirthshause an der Hude-Delmenhorster Straße erreicht man in der Richtung Delmenhorst in ca. 5 00 einen Kamp l. am Wege, von welchem gute Ausichten. Am Wege von diesem Wirthshause nach Schröder (Gruppenbüren) liegt einige Min. entfernt auf halber Höhe der Rest der Stenmer Steine, bei einer jungen Eiche; ist zugleich Aussichtspunkt.

41. Stühe.

- a. Von Hude durch den Hasbruch am Försterhause vorbei nach Falkenburg 94.00 (vgl. 39a). Von dort auf dem Wege nach Bergedorf gleich r. von der Falkenburg aus und zwar im Zweifel der

- stärkst befahrene bis zu zwei Schaffoven 16.10, l am zweiten Schaffoven vorbei über die Haide wieder auf den Fahrweg 5.00, auf diesem zur Biegung r. 6.10, nun r. bis vor dem ersten Haus l. ein Pfad abgeht 2.40, auf diesem auf einen Fahrweg 6.80, r. zur Friedensseiche 1.10, l. über den Esch zu einem Häufchen Häuser 11.00, dem Hauptwege nach bis vor die Welsburg 16.00, erst l., dann r. hin durch die Wiese zum Stühe 8.00, gradeaus zum Friesischen Baum 4.50, weiter zum ersten Längswege 0.80, r. zu den großen Buchen 13.20 hindurch 10.00 (101.00) 195.00
- b. Vom Bahnhof Delmenhorst auf dem Fußpfad zur Straße nach Deichhorst 7.00, weiter in der Richtung nach Oldenburg bis Einfahrt zum Thiergarten 16.60, weiter bis l. ein Schleichpfad nach Wanderkesee abgeht 16.70, Kirche in Wanderkesee 38.40, Wirthshaus in Zimmer 49.00, Brücke über die Zimmer 6.70, r. bis an den Weg zur Friesischen Eiche 10.00, weiter zu den großen Buchen 13.20, hindurch 10.00 167.60
- c. vom Bahnhof Huntlosen zur Huntebrücke bei Dehland (vergl. 39 d) 32.00, jenseits der Brücke r an der Hunte hin zur großen Schleuse 12.00, weiter zu einer kleineren Schleuse 4.00, dann l. hinauf zur Höhe und nach dem Hofe Schohusen 6.00, von da wieder auf die Höhe und indem man im allgem. den Rand der Höhe wahrt, zu einem Schaffoven ca. 24.00, zweiter Schaffoven 3.50, Hollmanns Busch (Schlucht mit alten Buchen) 4.00, von da oben herum und durch das Dorf Rittrum zur Rittrumer Wassermühle 15.50, weiter

und gleich vor dem nächsten Schaffoven l. nach
 Geveshausen 19.00, l. durch das Dorf nach Dhe
 9.00, weiter nach Meerstedt; vor Meerstedt diesf.
 eines Haidfeldes sieht man l. an Meerstedt hin
 einen Weg liegen, man geht grade auf ihn zu,
 folgt ihm und trifft hinten in Meerstedt bei der
 Methodistenkapelle den Hauptweg 31.00, auf diesem
 bis nach 6.00 ein Kreuzweg kommt, nun l. nach
 Barel 14.00, von Barel nach dem Stühe etwa
 32.00 212.00

Die hohen Buchen im Stühe stehen in der südwest-
 lichen Ecke. — Wenn man von den hohen Buchen
 östlich geht, kommt man zu einem Längswege,
 der nordwärts in 26.50 vor die Försterei und
 weiter in 3.40 zur Immerbrücke führt Der Weg
 ist meist sandig und sonnig.

42. Lehmden - Bahn.

- a. Vom Bahnhof Rastede senkrecht auf die Kirche zu
 bis jens. der Schule l. ein Pfad abgeht 4.96, auf
 diesem zur Chaussee, etwas jens. der Kleibroker
 Chaussee 8.34, auf der Chaussee weiter bis un-
 mittelbar vor dem Bahnübergang r. ein Pfad
 abgeht 18.97, auf diesem an die Lehmden Büsche
 12.86, durch die Büsche an den Esch 9.33, über
 den Esch an einen Fahrweg 8.00, auf diesem l.
 zum ersten Fahrweg r. 6.92, auf diesem zum
 Bahnhof Hahn 8.28 77.66
- b. Vom Bahnhof Rastede senkrecht auf die Kirche zu,
 bis jens. der Schule l. ein Pfad abgeht 4.96,
 auf diesem zur Chaussee bei Mündung der Klei-
 broker Chaussee 7.73, auf letzterer bis gleich

hinter der ersten Ziegelei l. ein Pfad abgeht 12.39, auf diesem über den Hof (Brötje), das Haus l., die hintere Ziegelei r. lassend und ferner auf einem Fahrwege senkrecht zum Lehmdorfer Kirchpfad, der Rehorer Ziegelei gegenüber 24.78, dann auf dem Kirchpfad r. an die Lehmdorfer Büsche 6.86 u. f. w. wie unter a zum Bahnhof Hahn 32.53

89.25

Vom Bahnhof gleich nördlich längs der Bahn und nach 4.73 r. gehend kommt man nach weiteren 5.83 auf die Chaussee vor der Kleibrocker Chaussee (10.56 statt 12.69).

- c. In Hahn. Vom Bahnhof Hahn zum Hahnerkrug nordwärts l. an der Chaussee 4.40, auf der Chaussee weiter bis zum Ende von de Couffers Hölzungen 15.00, dann ins Holz und auf dem ersten Pfade rechts. Später — man achte auf die Uebergangsstelle über die Bahn — l. zum Hofe hin, wo die großen Tannen stehen, und dann weiter durchs Holz in 30—40 Min. zum Bahnhof. Diese Tour also 50—60 Min.

Man kann a oder b mit c sehr wohl in einem Nachmittage vereinigen.

Tagestouren.

1. Lohrberg=Rastede (18 b), Lehmdorfer-Hahn (42)
2. Wiefelstede=Dreibergen (33), Zwischenahn (34 c).
3. Zwischenahn=Dreibergen (34 c), Westerstede (35), Dohlt (36).
4. Huntlosen=Falkenburg=Hasbruch=Hude, oder statt Hude: Gruppenbühen (39).
5. Huntlosen=Rittrum=Stühe=Delmenhorst (41).
6. Hude=Falkenburg=Stühe=Delmenhorst (41).
7. Bisbecker Brau und Bräutigam (37).

Register.

Die Zahlen bedeuten die Nummern der Touren.

- | | |
|------------------------------------|-----------------------------|
| Alexandershaus 6, 22 c. | Harmonie 30. |
| Ashhauser Mühle 33 b. | Harms Budde 19. |
| Ashwege 34 d. | Hasbruch 39. |
| Bahnhof 3. | Hatten 39 d. |
| Blankenburg 31. | Herrschaftlicher Garten 27. |
| Bloh 24. | Hoheheide 5. |
| Bornhorst 15. | Hude 38, 39, 41 a. |
| Bremer Schlüssel 7. | Hundsmühlen 28. |
| Budde Harms 19. | Hunte=Ems=Canal 26, 28 b. |
| Cavallerie=Kaserne 10. | Huntlosen 39 d, 41 c. |
| Courier v. Bümmerstede 9, 28 c. | Zimmer 41 b. |
| Delmenhorst 41 b. | Sprump 32. |
| Dingstede 39 d. | Kleinbornhorst 15. |
| Donnerschweer Krug 4. | Lehmden 42. |
| Dreibergen 33, 34 c, 35. | Loyerberg 17, 18. |
| Dröge Hase 23, 24 c—e. | Mannsholt 33 b. |
| Etern 34 d. | Mansie 36. |
| Elsflether Chaussee 4. | Metjendorf 20. |
| Eythorn 16. | Moske's Höh 26. |
| Everstenholz 27. | Müggentrug 14. |
| Exerzierplatz, Donnerschweer 13 c. | Nadorst 5. |
| Falkenburg 39 d, 41 a. | Scholt 36. |
| Ganderkesee 41 b. | Ofen 22. |
| Gristede 33. | Ohmsteder Krug 13. |
| Grüner Hof 12. | „ Moorweg 4, 15 c. |
| Gruppenbühren 39, 40. | Orwege 34 d. |
| Hahn 42. | Patentkrug 5, 20 b. |

Petersfehn 8, 24 f—i.
 Rastede 18, 42.
 Rasteder Chaussee 5.
 Rittrum 41 c.
 Rosenbohm 29.
 Rothe Haus 11.
 Sandhatten 39 d.
 Schellstede 13 d.
 Schloßgarten 27.
 Schobusen 41 c.
 Steinkimmen 39 d.
 Stenum 40.
 Stühe 41.
 Visbecker Braut 37.
 Wälle 1.

Wardenburger Chaussee 9.
 Wechloy 23, 24 c—e.
 Welsburg 41 a.
 Westerstede 35, 36.
 Wieselstede 33.
 Wieselsteder Chaussee 6.
 Wildenloh 25.
 Wold 24 g—i, 25 a.
 Wunderburg 29, 30.
 Wüfing 32.
 Ziegelhof 21.
 Zwischenahn 7, 34, vgl. Drei-
 bergen.
 Zwischenahner Chaussee 7.

Vorschläge zu Verbesserungen und Ergänzungen nimmt die Verlagshandlung gern entgegen.

~~~~~







