Landesbibliothek Oldenburg

Digitalisierung von Drucken

Großherzogliches Theater Oldenburg

Großherzogliches Theater <Oldenburg

Oldenburg, 1854

Farbkarte

urn:nbn:de:gbv:45:1-6867

Visual Library

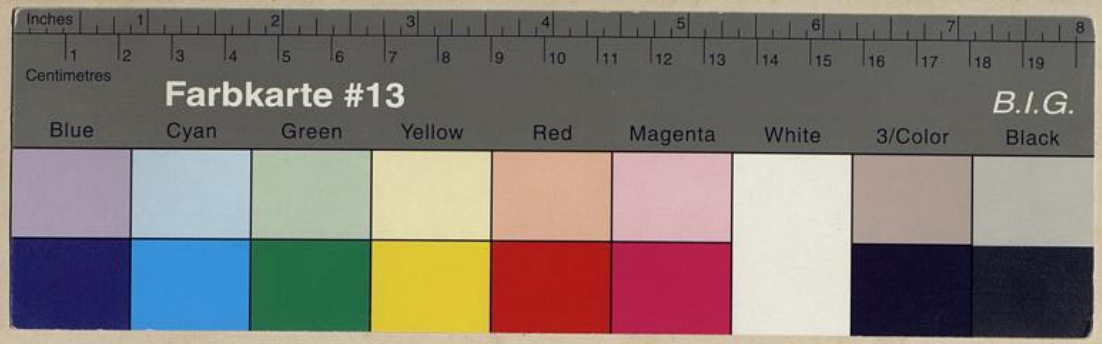

Landesbibliothek Oldenburg

E. Possen und Schwänke:

Niobe. Schwank in 3 Akten von A. und E. Paulton, deutsch von O. Blumenthal.

Die Reise durch Berlin in 80 Stunden. Posse mit Gesang in 3 Akten von H. Salingré. Musik von M. Lehnhardt.

Der ungläubige Thomas. Schwank in 3 Akten von C. Laufs und W. Jacobi.

F. Operetten:

Der Herr von Papillon. Operette in 1 Akt von R. Bial.

G. Festspiel:

Heut und vor 100 Jahren. Festspiel in 1 Akt von E. Vetterlein.

H. Ballet:

Die Puppenfee. Ballet-Divertissement in 1 Akt von J. Haßreiter und F. Gaul. Musik von J. Bayer.

Gesammt-Uebersicht der Vorstellungen.

Nach den Verfassern geordnet.

Adler, L. Buch Hiob. (3 mal.)
Anderten, H. v., und B. Wolff. Im Exil. (3 mal.)
Anzengruber, L. Meineidbauer.* (1 mal.)
L'Arronge, A. Mein Leopold. (2 mal.)
— und **G. v. Moser.** Registrator auf Reisen. (3 mal.)
Belly, G. Monsieur Herkules.* (1 mal.)
Benedix, R. Dienstboten. (1 mal.)
Zärtliche Verwandten. (2 mal.)
Bernstein, M. Blau. (2 mal.)
Bial, R. Herr von Papillon. (4 mal.)
Birch-Pfeiffer, Ch. Goldbauer. (2 mal.)
Blumenthal, O. Große Glocke. (4 mal.)
— und **G. Kadelburg.** Mauerblümchen. (3 mal.)
Brachvogel, A. Narciß. (1 mal.)
Brandon-Thomas. Charleys Tante. (2 mal.)
Calderon (West). Leben ein Traum. (1 mal.)
Dumas, A. (Barnay). Kean. (1 mal.)
Fulda, L. Unter vier Augen. (5 mal.)
Ganghofer, L., und P. Neuert. Hergottschnitzer von Ammergau. (4 mal.)
Goethe. Egmont. (2 mal.)
Grillparzer, F. Argonauten. (1 mal.)
Gastfreund. (1 mal.)
Medea. (1 mal.)
Sappho. (1 mal.)
Haßreiter und Gaul. Puppenfee. (11 mal.)
Hillern, W. v. Geierwally. (4 mal.)
Jacobson, Ed. Mann im Monde. (1 mal.)
Kadelburg, G. In Civil. (2 mal.)
Klapp, M. Rosenkranz und Güldenstern. (2 mal.)
Kleist, H. v. Hermannschlacht. (3 mal.)
Langer, A., und E. Pohl. Verfolgte Unschuld. (1 mal.)
Laufs, C., und W. Jacoby. Ungläubige Thomas. (2 mal.)
Lessing. Emilia Galotti. (1 mal.)
Lindau, P. Beiden Leonoren. (2 mal.)
Venus von Milo. (2 mal.)
Lindner, A. Bluthochzeit. (2 mal.)
Mauel Juan. Recept gegen Schwiegermütter. (4 mal.)
Moreto (West). Donna Diana. (1 mal.)
Moser, G. v. Glück bei Frauen. (1 mal.)
Stiftungsfest. (2 mal.)
— und **Trotha.** Husarenstreich. (1 mal.)
Paulton, A. und E. (Blumenthal). Niobe. (3 mal.)
Philippi, F. Dornenweg. (2 mal.)
Putlitz, G. zu. Badekuren.* (3 mal.)
Testament des großen Kurfürsten. (2 mal.)
Raeder, G. Robert und Bertram. (3 mal.)
Ruseler, G. Gudrun. (2 mal.)
Salingré, H. Reise durch Berlin. (4 mal.)
Sardou, V. (Laube). Letzte Brief. (1 mal.)
— (Lindau). Fedora. (2 mal.)

Landesbibliothek Oldenburg