

Landesbibliothek Oldenburg

Digitalisierung von Drucken

Beiträge zu der Kenntniß und zu der Beurtheilung des Zustandes der Oldenburgischen Wittwenkasse

Kritische Erörterung des Oeder'schen Verfahrens bei der Berechnung der
Capital- und Beitragssätze des Tarifs der Oldenburgischen Wittwenkasse

Osterbind, Johann Bernhard

Oldenburg, 1850

Vorsatz

urn:nbn:de:gbv:45:1-7404

Geschicht. IX

A

286



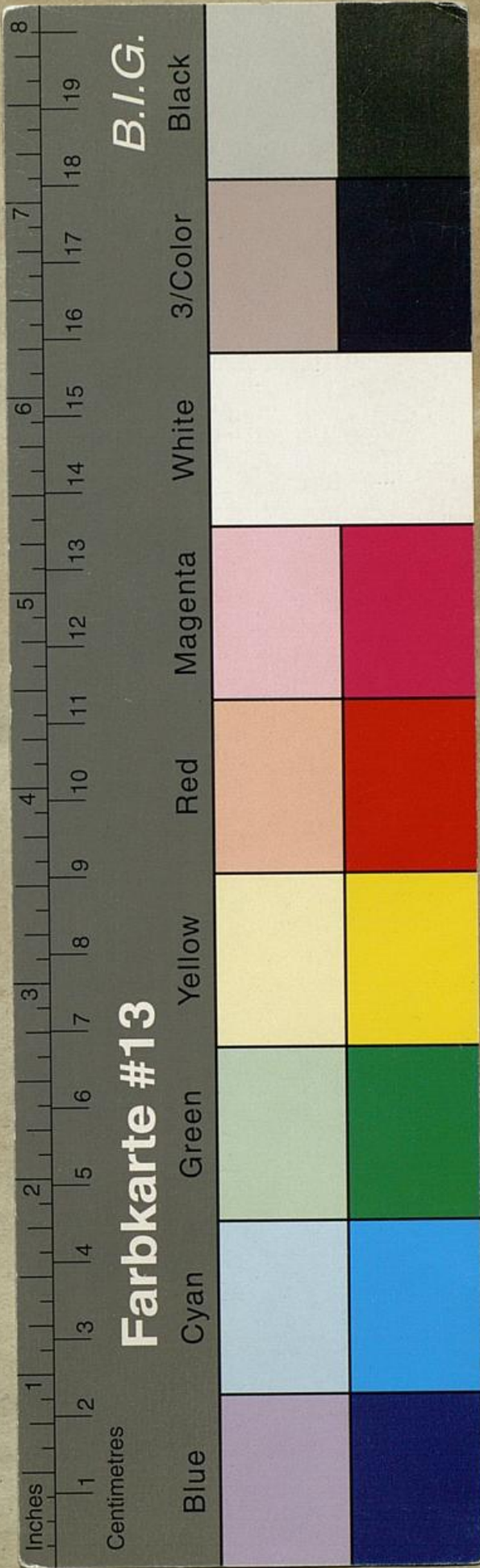

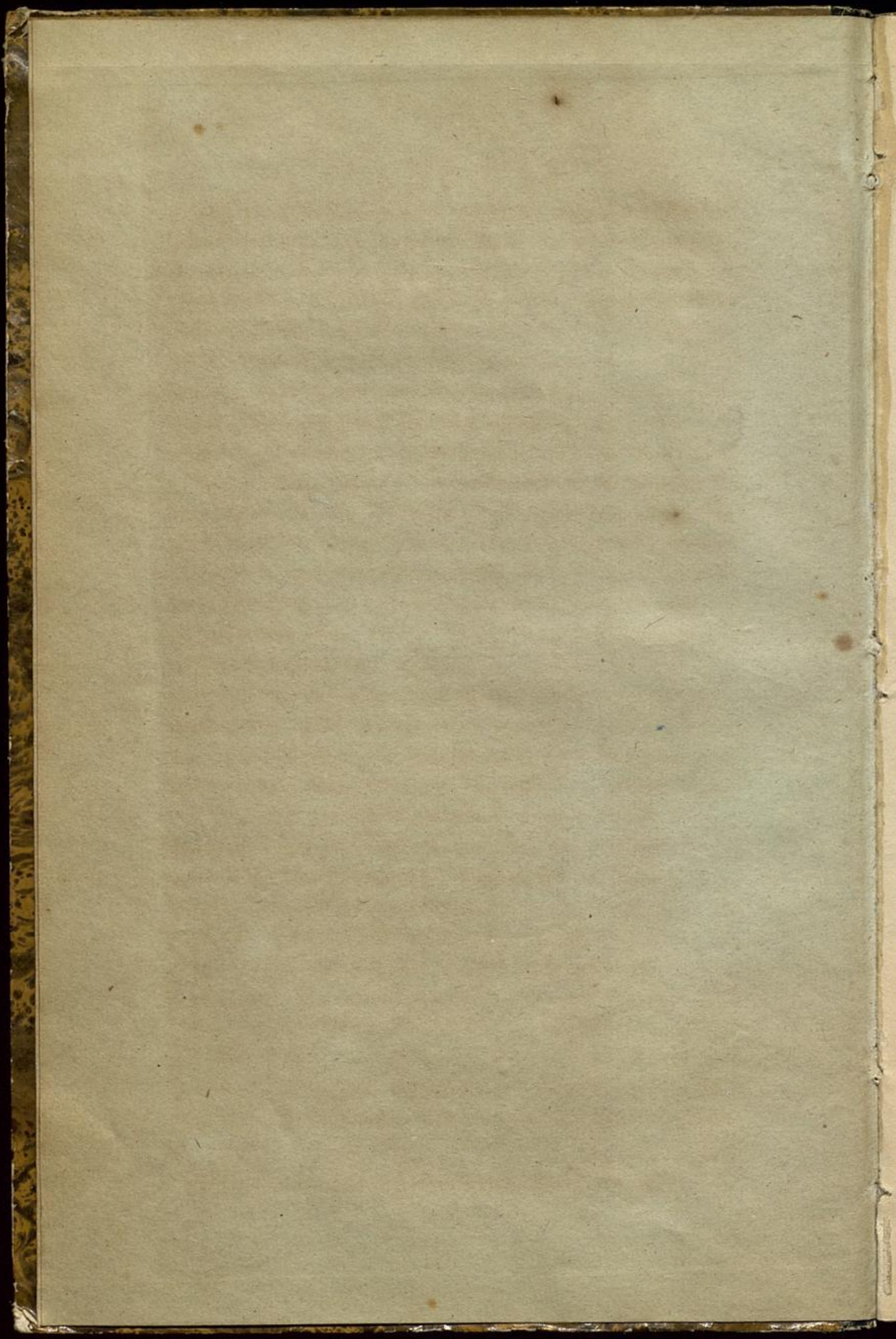

Beiträge

zu der

Kenntniß und zu der Beurtheilung des Zustandes

der

Oldenburgischen Wittwenkasse.

1. Heft:

Kritische Erörterung des Deder'schen Verfahrens bei der Berechnung
der Capital- und Beitragsätze des Tarifs der
Oldenburgischen Wittwenkasse.

Sichere Pflege
danken die Wittwen ihm.
Ep.

Von
Johann
Richard
J. R. Osterbind,

Oberlehrer an der höheren Bürgerschule.

Oldenburg, 1850,

bei Gerhard Stalling.

