

Landesbibliothek Oldenburg

Digitalisierung von Drucken

Oldenburger Landestheater

Oldenburger Landestheater Oldenburger Landestheater

Oldenburg, 1919/20 - 1937/38

27.02.1920 - Julius Brammer und Alfred Grünwald: Die Rose von Stambul.

urn:nbn:de:gbv:45:1-6940

Freitag

27. Februar 1920. 165

Oldenburger Landestheater

Außer Abonnement zu ermäßigten Preisen.

Zum letzten Male:

Die Rose von Stambul.

Operette in 3 Akten von Julius Brammer und Alfred Grünwald.

Musik von Leo Fall.

Leiter der Aufführung: Spielleiter Felix Kroll.

Musikalische Leitung: Kapellmeister Dr. Hans Saark.

Personen:

Exzellenz Kemal Pascha	Rolf Salberg
Rondja Gül, seine Tochter	Ells Grube-Hedding
Mihisi Hanum	Paula Sandow
Ahmed Bey	Friedrich Hedding
Müller sen. aus Hamburg	Clemens Adami
Fridolin, sein Sohn	Felix Kroll
Desirée, Gesellschafterin	Lisa Menar
Güzela, Rondjas Freundin	Else Friß
Fatme, " "	Hanni Reddert
Emine, " "	Else Heitner
Bül-Bül, zirkassische Dienerin	Lilla Trimbour
Djamileh, " "	Edith Weber
Der Hoteldirektor	Werner Gille
Ein Liftboy	Else Friß
Mohamured, Diener	Albert Lippert

Zeit: Gegenwart.

Der erste Akt spielt im Harem Kemal Paschas in Stambul, der zweite Akt wenige Tage nach dem ersten im Palais Ahmed Beys in Stambul, der dritte Akt einige Tage nach dem zweiten im Hotel „Zu den drei Flitterwochen“ in einem Schweizer Badeort.

Nach dem 1. und dem 2. Akt findet je eine längere Pause statt.

Während dieser in allen Rängen Restaurationsbetrieb.

Krank: Herr Grib, Frau Adami.

Kassenpreise einschl. der Kleiderabgabe und 10 Pfg. Sozialabgabe für die deutschen Bühnen:

Orchesterloge	} 5 M 30 S	Logenst. I. Rang	} 4 M 00 S	Loge II. Rang	} 2 M 10 S
Mittelloge I. Rang		1. Parkett		Parterrest.	
Fremdenloge I. Rang		2. Parkett	Amphitheater	} 1 " 10 "	
Profzeniumsloge I. Rang		Mittelplatz II. Rang	Galerie		

Preise der Duzendkartenhefte: Profzeniums- und Mittelloge 72,00 Mt., Logen I. Rang und I. Parkett 63,60 Mt., II. Parkett 48,00 Mt., Mittelpl. II. Rang 40,80 Mt., Logen II. Rang u. Part. 31,20 Mt., Amphitheater 18,00 Mt., Galerie 8,40 Mt.

Tagesverkauf von 10 bis 1 Uhr mittags.

Kassenöffnung 7 Uhr. Anfang 7¹/₂ Uhr. Ende 10 Uhr.

Sonnabend, den 28. Februar. 71. Vorstellung im Abonnement. Emilia Galotti. Trauerspiel in 5 Akten von Lessing.
Anfang 7¹/₂ Uhr.

Sonntag, den 29. Februar. Außer Abonnement zu gewöhnlichen Preisen. Die lustige Witwe. Operette in 3 Akten von Lehár.
Anfang 7 Uhr.

Feinste
Parfümerien und Seifen,
Lavendel-Wasser,
Kölnisch-Wasser,
Badesalze.

Kreuz-Drogerie
J. D. KOLWEY
 Langestr. 43 b. Markt u. Bremerstr. 17

Heinrich Hallerstede

19 Langestraße 19



Feine Lederwaren u. Reise-
Artikel, Luxusgeschirre
Reit-Ausrüstungen
Sport-Artikel

Garten- und Veranda- Möbel

in Korb und Holz

Kleinformel, Rauch-
tische, -Ständer,
Blumen- u. Klubtische

Clemens Hitzegrad & Comp.
 Oldenburg, Ritterstr. 17-20.

Vorverkauf der Theaterkarten.

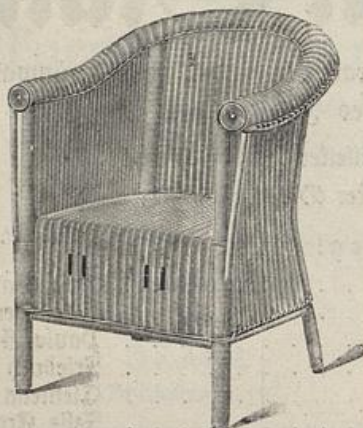

Otto Bardewyck

Juwelier und Goldschmied

Langestraße 20, Fernruf Nr. 329

Juwelen / Goldwaren / Uhren
Silberwaren / Fugenlose Trauringe
Großes Lager / Billige offene Preise

/ Fortwährend Eingang aparter Neuheiten /
 Kunstgewerbliche Werkstätten für feine Juwelen und
 Goldarbeiten sowie für Umarbeitungen und Reparaturen.
 Reichhaltige Auswahlsendungen stehen jederzeit gern zu Diensten.

JOH. MEHRENS

Samenhandlung, künstl. Düngemittel

OLDENBURG

Langestraße 89

Besichtigen Sie bitte mein reichhaltiges Lager
Klassische und moderne Musik

Unterrichtswerke für sämtliche Instrumente
 Klavier-Auszüge, Textbücher, sowie alle
 Schläger der z. Zt. am hiesigen Theater
 aufgeführten Operetten

Musikalienhandlung Eugen Grimm

Heiligengeiststraße Nr. 1

Fernruf Nr. 707

Eilers Restaurant und Hotel

Bestzer: August Milde

Fernruf Nr. 395

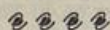

Vornehmes Konzertlokal

Nur gute Kräfte

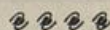

Heiligengeistwall 9 ●● Hoteleingang: Wallstraße 11

FRANZ SPANGEMACHER

OLDENBURG. :: HEILIGENGEISTSTR. 25

GEGRÜNDET 1893

FERNRUF NR. 157

HAUS ERSTEN RANGES

FÜR VORNEHME

HERRENKLEIDUNG