

Landesbibliothek Oldenburg

Digitalisierung von Drucken

Oldenburger Landestheater

Oldenburger Landestheater Oldenburger Landestheater

Oldenburg, 1919/20 - 1937/38

25.07.1922 - Ludwig Thoma-Abend (Brautschau; Die kleinen Verwandten; Erster Klasse). [Gastspiel auf Norderney]

urn:nbn:de:gbv:45:1-6940

★ ★ HOTEL ASTORIA ★ ★

Fernsprecher Nr. 99

(vormals Kgl. Strandhallen)

Bes.: Paul Goetze

Nachmittags 4 Uhr:

Abends 8.30 Uhr:

Künstlerkonzert
mit Einlagen

Zwangloser Tanz

Künstlerspiele (Erlesene Kunstkräfte)

Intime Bar ★ Weinrestaurant ★ Likör-Stube ★ Eigene Konditorei

Direktion: Renato Mordo. **Kurtheater Norderney.** Direktion: Renato Mordo.

Gastspiel des Oldenburger Landestheaters

Dienstag, den 25. Juli 1922, abends 8.30:

Ludwig Thoma - Abend

Pause nach jedem Stück.

Brautschau

Spielleitg.: Fr. Carlmayr.

Personen:

Korbinian Christl, Sedlbauer von Weidach	Friedrich Carlmayr
Rosina Christl, sein Weib	Elsie Grün
Simon, beider Sohn	Clemens Adami
Jakob Elfinger Schmuser	Martin Costa
Ursula Geisberger, Bauerstochter von Arnbach	Gertrud Adami
Alois Palsler, Viehhändler	Rolf Salberg
Maria, Atzenhofer, Gutlerstochter von Glonn	Elsie Eifler-Costa
Afra Salvermoser, Gutlerstochter von Zeitlbach	Hanni Kurth
Monika Salvermoser, ihre Mutter	Lotte Voigt

Ort der Handlung: Im Hause des Sedlbauern in Weidach.

Die kleinen Verwandten

Personen:

Heinrich Häbler, Regierungsrat	Hermann Nissen
Mama Häbler	Elsie Grün
Ida, beider Tochter	Hanni Kurth
Josef Bonholzer, Oberaufseher aus Dornstein	Ludwig Lindikoff
Babette Bonholzer, seine Frau, Schwester des Regierungsrats	Gertrud Adami
Max Schmitt, Kaufmann	Richard Odda

Das Stück spielt in der Kreisstadt Großheubach in Bayern.

Erster Klasse

Personen:

Kaufmann Stüve	Hermann Nissen
Assessor Alfred von Kleewitz	Richard Odda
Lotte von Kleewitz	Elsie Eifler-Costa
von Schreiber, kgl. bayr. Ministerialrat	Rolf Salberg
Sylvester Gsottmaier, Oekonom	Martin Costa
Josef Filser, Oekonom und Abgeordneter	Friedrich Carlmayr
Marie Filser, seine Frau	Gertrud Adami
Ein Schaffner	Ludwig Lindikoff
Ein Zugführer	Clemens Adam

Palast-Kaufhaus

Strandstraße 18



Inh.: E. Nötzold



Strandstraße 18

Das führende Haus für Mode und Kunst

Siehe Rückseite ←

☛ Fernruf 84 ☚

→ Siehe Rückseite



Landesbibliothek Oldenburg

Palast-Kaufhaus

Strandstraße 18 Inh.: E. Nötzold Fernruf 784

Das führende Haus für Mode u. Kunst.

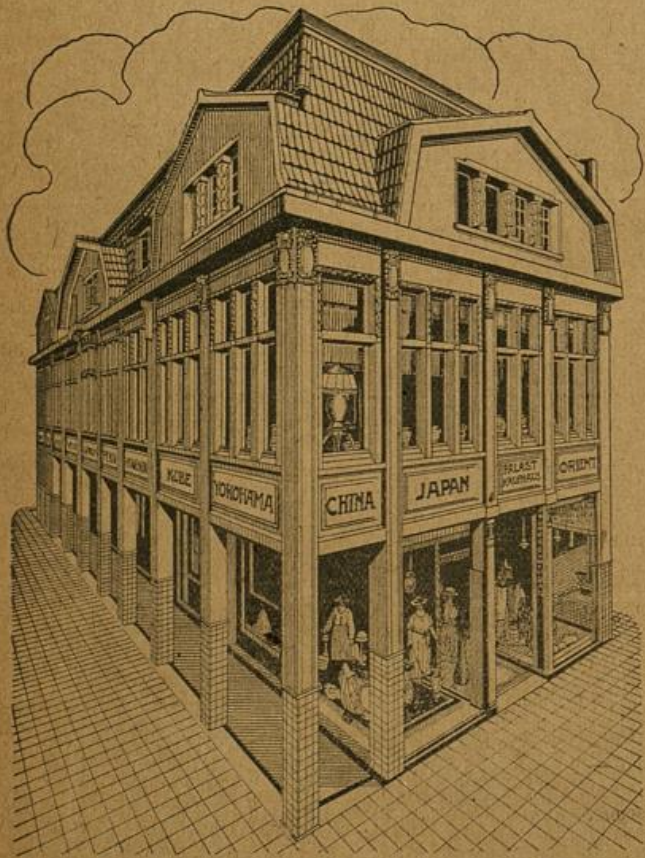

Eigene Ateliers für Damenkonfektion,
Putz und Kunstgewerbe im Hause.
Sämtliche Neuheiten in Badeartikeln.

China- und Japanwaren

★ **Orient-Teppiche** ★

Große Gemälde-Ausstellung alter und neuer
Meister aus dem Kunstsalon „Krone“, Hamburg
ca. 400 Gemälde.

Jaeger & Krowe
Hamburg

JK

Stumpfwaren
Standbekleidung
Herren-Modeartikel
Badeartikel

Kordemann
Kaiser-Wilhelmplatz 2

Verlag: Bismarck-Verlag, Norddeutsche