

Landesbibliothek Oldenburg

Digitalisierung von Drucken

Oldenburger Landestheater

Oldenburger Landestheater Oldenburger Landestheater

Oldenburg, 1919/20 - 1937/38

16.03.1924 - Eugen d'Albert: Tiefland.

urn:nbn:de:gbv:45:1-6940

Krüger & Unruh

Kraftfahrzeuge
jeder Art
für
jeden Zweck.



**HERMANN
WALTHEIMER**
OLDENBURG
DAMEN- & KINDER-
BEKLEIDUNG
KLEIDER-
STOFFE

Oldenburger Landestheater

Sonntag, den 16. März 1924

Außer Abonnement. Preise I.

Ziefland

Musikdrama in einem Vorspiel und 2 Akten von
Eugen d'Albert. Text nach Guimera v. Rudolph Lothar.
Musik. Leitung: Arthur Rosenheim. Spielfg.: Friedrich Hedding.
Chorleitung: Otto Sommer.

Sebastiano, ein reicher Grundbesitzer . . .	Leo Hartzinski
Tommaso, der Älteste der Gemeinde . . .	Gunar Heyman
Morucio, Mühlwech . . .	Clemens Adam
Maria . . .	Erna Rabler
Pepa . . .	Ilse Roth
Antonia . . .	im Dienste
Rosalta . . .	Margarete Grieme
Nuri . . .	Sebastianos
Erna . . .	Erna Schlüter
Margarete . . .	Margarete Velling-Schäfer
Bedro Hirten . . .	Heinrich Kamms als Gast
Randos . . .	Friedrich Hedding
Der Pfarrer . . .	Nuri Lehre

Das Vorspiel spielt auf einer Hochalpe der Pyrenäen, der 1. u. 2. Akt im spanischen Ziefland von Catalonien, am Fuße der Pyrenäen.

Spielwart: Kurt Rößler.

Pause nach dem Fallen des eisernen Vorhanges.

Kassenöffnung 6¹/₂ Uhr. Anf. 7 Uhr. Ende nach 9¹/₂ Uhr.

Montag, den 17. März, abends 8 Uhr, Wohltätigkeitsvorstellung der Niederdeutschen Bühne: „Stratenmusik“.

Auf dem Wege zum Theater besichtigen Sie bitte

die 7 Schaufenster der Firma
Fr. Lehmann
Gaststraße 27.

Ernst Köhling

Oldenburg i. O.

Telefon Nr. 741



Wein-Großhandlung
Spirituosen- und Likörfabrik



Musikhaus Hildebrandt & Günsel

Hoflieferanten
Inh.: HEINRICH EHLERS

Größtes Lager in Flügeln, Pianos und
Harmoniums erster Firmen
Reparaturen und Stimmen.

Oldenburg i. O.

Helligengelstr. 24
Fernsprecher 376

Gegründet 1891

Wilhelmshaven

Wallstr. 34
Fernsprecher 253



Lager in

Motorrädern führender Fabriken

RAD-MUNDERLOH

Langestr. 73 **OLDENBURG** Fernruf 893



Central-Café

Größtes u. vornehmstes
Familien-Café am Platze

Täglich ab 4 Uhr:

**ersklass. Nachmittags- und
Abend-Konzerte**

Oldenburgische Landeszeitung, G. u. H. D.

Franz Spanoemacher

DIE ERSTKLASSIGE MASS-SCHNEIDEREI
OLDENBURG + HEILIGENGEISTSTRASSE 25.

Franz Setje-Ellers

W. Tebbe-Johann Nachf.
Markt 3, beim Rathaus
Fernsprecher 1874
Gegründet 1856

* Beleuchtungs- körper

In größter Auswahl.
Seidenschirme
eigener Anfertigung.

*
**Elektr. Koch- und
Heizapparate.**

Oldenburger Landes- theater



Delikatessen-Haus

Paul Eldexius

Oldenburg i. O.
Achtensstraße 15
Fernruf 1864

Käse- und Fett-
Zentrale
Kolonialwaren, Deli-
katesen, Weine und
Spirituosen, Liköre,
ff. gebr. Kaffee,
ff. Tee, Kakao.

Schokoladen- u. Zuckerwaren-
Großhandlung.

Autohaus Harmdierks

Julius-Mosen-Platz 5 **Oldenburg i. O.** Neue Straße 3

Dürkopp-
Kraftwagen

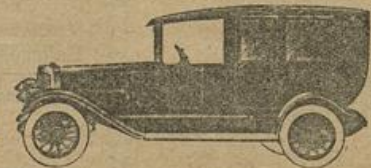

Wanderer-
Motorräder