

# **Landesbibliothek Oldenburg**

**Digitalisierung von Drucken**

## **Oldenburgisches Staatstheater**

**Oldenburgisches Staatstheater Oldenburgisches Staatstheater**

**[Oldenburg], 1938/39 - 1943/44; damit Ersch. eingest**

22.11.1941 - Alfred Maria Willner und Robert Bodanzky: Der Graf von  
Luxemburg.

**urn:nbn:de:gbv:45:1-7068**

22. Nov. 1941

62



Foto: Besser



## DER GRAF VON LUXEMBURG

Operette in drei Akten (4 Bildern) von A. M. Willner und R. Bodanzky

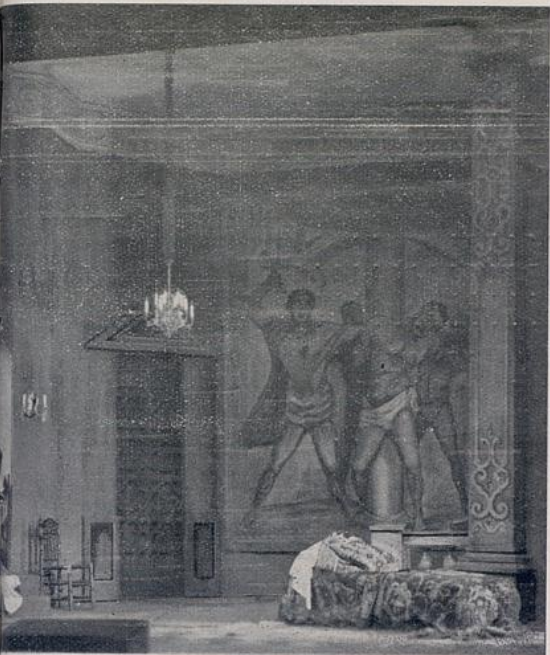
Musik von Franz Lehár

Musikalische Leitung: Heinrich Steiner  
Inszenierung: Arthur Schmiedhammer  
Bühnenbild: Otto Wachsmuth

Musikalische Leitung: Lothar Remmele / Inszenierung: Curt Hertel  
Bühnenbild: Otto Wachsmuth / Tanzleitung: Elfriede Hein



REINIGUNG UND CHEMISCHE REINIGUNG  
**Eckhardt**  
 Schloßplatz 11 · Heiligengeiststr. 9

Langestraße 60 Ecke Gärtenstraße  
**Melching**  
 Damenbekleidung  
 Stoffe

Gesellschafts-  
 und Bastelspiele

**Fr. Spanhake**  
 Abt. Kunst- u. Zeichenartikel  
 Langestraße 48 (beim Rathaus)

Stets das Neueste in  
 Damenhüten und Pelzen  
 Schals und Ansteckblumen

**Hut G. Horn**  
 Das Fachgeschäft f. Damenputz  
 Achternstraße 42/43

**Wilh. Pape, Parfümerie**  
 Langestraße 56 Ruf 3807

empfiehlt sein reichhaltiges Lager

Ihr Juwelier

Ihr Uhrmacher

**Harms**  
 In der Schüttingstr.

PERSONENVERZEICHNIS

Renée, Graf von Luxemburg . . . . .	Karl Möller
Fürst Basil Basilowitsch . . . . .	Harry Berg
Gräfin Stasa Kokozow . . . . .	Ella Rameau
Armand Brissard, Maler . . . . .	Curt Hertel
Angèle Didier, Sängerin in der großen Oper in Paris . . . . .	Erna Grünwald
Juliette Vermont . . . . .	Margérit Verleger
Sergei Mentschikof, Notar . . . . .	Carl Bergstroem
Pawel von Pawlowitsch, russischer Botschaftsrat . . . . .	Alfred Büttner
Pelegrin Munizpalbeamter . . . . .	Jack Fafner
Anatol Saville! . . . . .	Franz Rarisch
Henry Boulanger } Maler . . . . .	Hans Hiller
Charles Lavigne } . . . . .	Arthur Freymann
Robert Marchand } . . . . .	Max Thede
Sidonie } Modelle . . . . .	Klara Mayerhofer
Coralie } . . . . .	Leni Jurascheck
Der Empfangschef des Grand-Hotels . . . . .	Armand Margulies

Damen und Herren der Gesellschaft, Masken  
 1. Bild: Auf den Dächern von Paris / 2. Bild: Im Atelier des Malers Brissard  
 3. Bild: Im Palais der Sängerin Didier / 4. Bild: Im Vestibüle des Pariser Grand-Hotels  
 Ort der Handlung: Paris  
 Kostüme: Frieda Wenthe / Haartrachten: Fritz Heinen / Beleuchtung: Josef Eyer  
 Technische Ausführung: Wilhelm Reimers / Spielwart: Willy Jurascheck  
 Tänze: I. Akt »Schonsteinfeger« getanzt von der Tanzgruppe  
 II. Akt: »Stapp« getanzt von Elfriede Hein und Peter Frankenfeld  
 II. Akt: »Walzer« getanzt von Edith Schumann, Hannelore Hammer, Irma Urbich  
 und der Tanzgruppe.

Pause nach dem 1. Akt (2. Bild) Änderungen vorbehalten

**Gehr. Seffers**

»Oldenburgs  
 größtes Textilfachgeschäft«  
 in dem Sie preiswert kaufen  
 und gut bedient werden

Heinrich Seyler, Oldenburg (Oldb)