Landesbibliothek Oldenburg

Digitalisierung von Drucken

Albert's von Haller Grundriß der Physiologie für Vorlesungen

mit den Verbesserungen von Wrisberg, Sömmerring, und Meckel.

Die thierischen- und Geschlechtsverrichtungen Wachsthum, Leben und Tod des Menschen

Haller, Albrecht von

Erlangen, 1800

Farbkarte.

urn:nbn:de:gbv:45:1-8183

Visual Library

Landesbibliothek Oldenburg

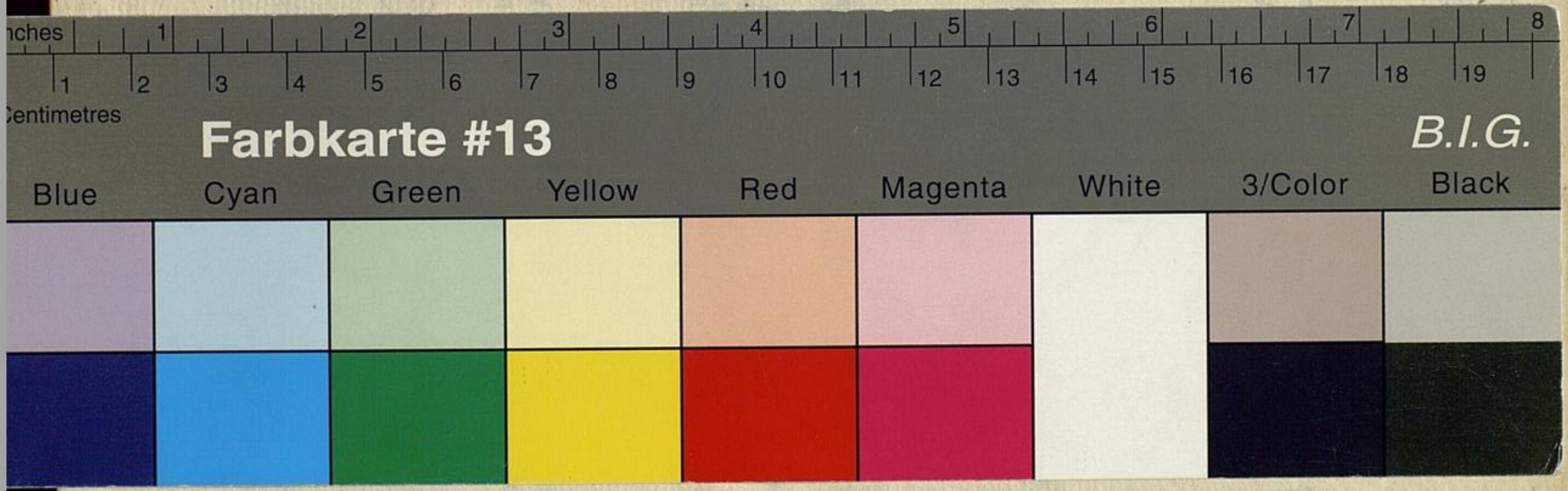

Landesbibliothek Oldenburg