Landesbibliothek Oldenburg

Digitalisierung von Drucken

Fotos von Schauspielern/innen in Oldenburg: Herr Friedmann, Herr Scholz, Herr Hänseler, Gruppenfoto: Herr Linck/Herr Seraub/Herr Busse, Herr Schäfer, Herr Jürgan, Herr Badewitz, Hans Ravene, Frl. ...

Scholz

urn:nbn:de:gbv:45:1-13593

Visual Library

Friedmann
Bettfedernfabrikant in Wien
Gastspiele 1871 Emma Boly,
Prof. Schroeder,
Prof. Blackenfeld
Marinelli.

Scholz
1871

Hänseler
1873

Kinck, Schaub, Busse.

Schäfer
1870, später Bremen

Fürgan
1872

Badewitz
1874

Paul Ravené

Pd. Krauke
1871

Pfundt
1872

J. ECKENBERG & COMP. RIGA

1875

Landesbibliothek Oldenburg

Landesbibliothek Oldenburg

1870

Landesbibliothek Oldenburg

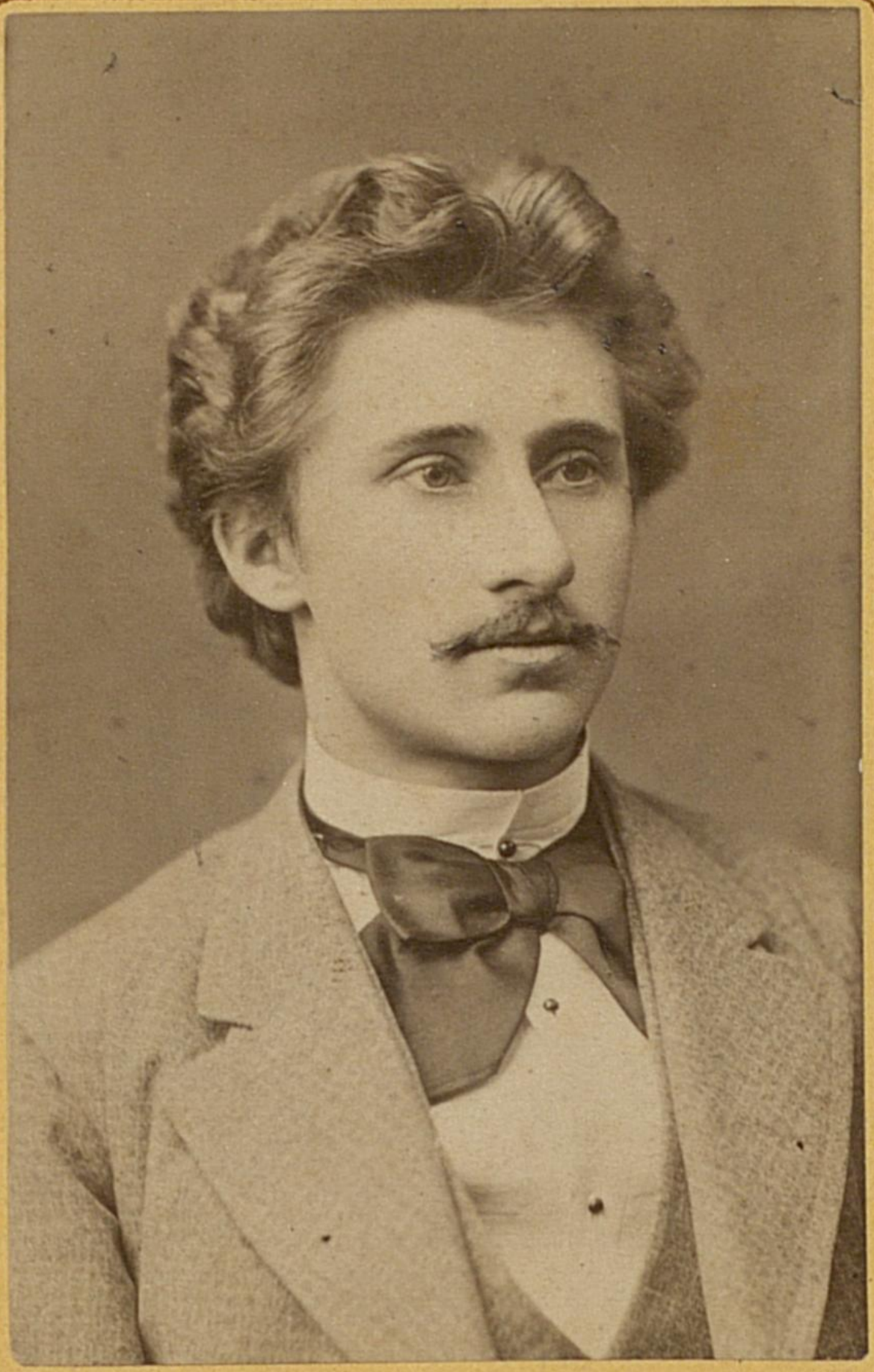

FEILNER, PHOT. OLDENBURG.

Landesbibliothek Oldenburg

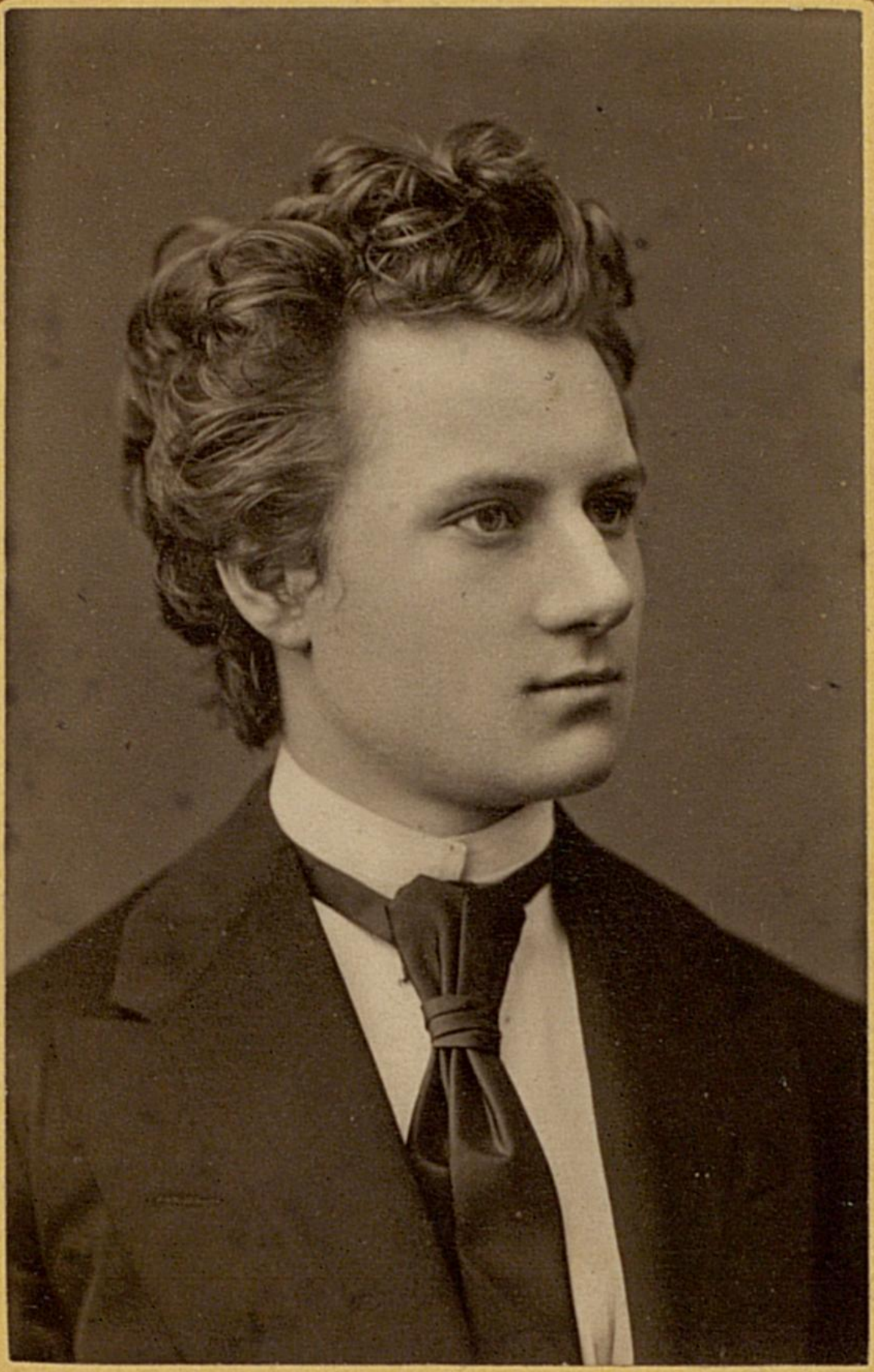

FEILNER, PHOT. OLDENBURG.

Landesbibliothek Oldenburg

Landesbibliothek Oldenburg

Landesbibliothek Oldenburg

Landesbibliothek Oldenburg

Landesbibliothek Oldenburg

Landesbibliothek Oldenburg

Landesbibliothek Oldenburg

FEILNER's PHOT. INSTITUT
(FEILNER & STAHMER.)

Oldenburg Innerer Damm 12.

Landesbibliothek Oldenburg

Hans Ravené

Festspiele 1875

Schummerich,
Victor von Dillen
Fritz von Garmond
Laurentius
Georg Richter

Landesbibliothek Oldenburg

Nach einer Photographie. Stahlstich Druck v. Weger Leipzig.

Franziska Ellmenreich

Verlag der Dürrschen Buchh.

Landesbibliothek Oldenburg