

# **Landesbibliothek Oldenburg**

**Digitalisierung von Drucken**

**Friedrich Heinrich Wilhelm Martini der Arzneygelahrtheit  
Doktors und approbirten Practici zu Berlin, der  
Römisch-Kayserlichen Akademie der Naturforscher, ...  
allgemeine Geschichte der Natur in ...**

mit vielen Kupfern nach Bomarischer Einrichtung

Von Apa- bis Aufsteigung

**Martini, Friedrich Heinrich Wilhelm**

**Berlin, 1777**

Illustration: Borstiger Armleuchter.

**urn:nbn:de:gbv:45:1-10881**

Forstiger Armleuchter *Chara hispida* L.



Naturl: III B:

Schmidsc. sc.

Oeder.





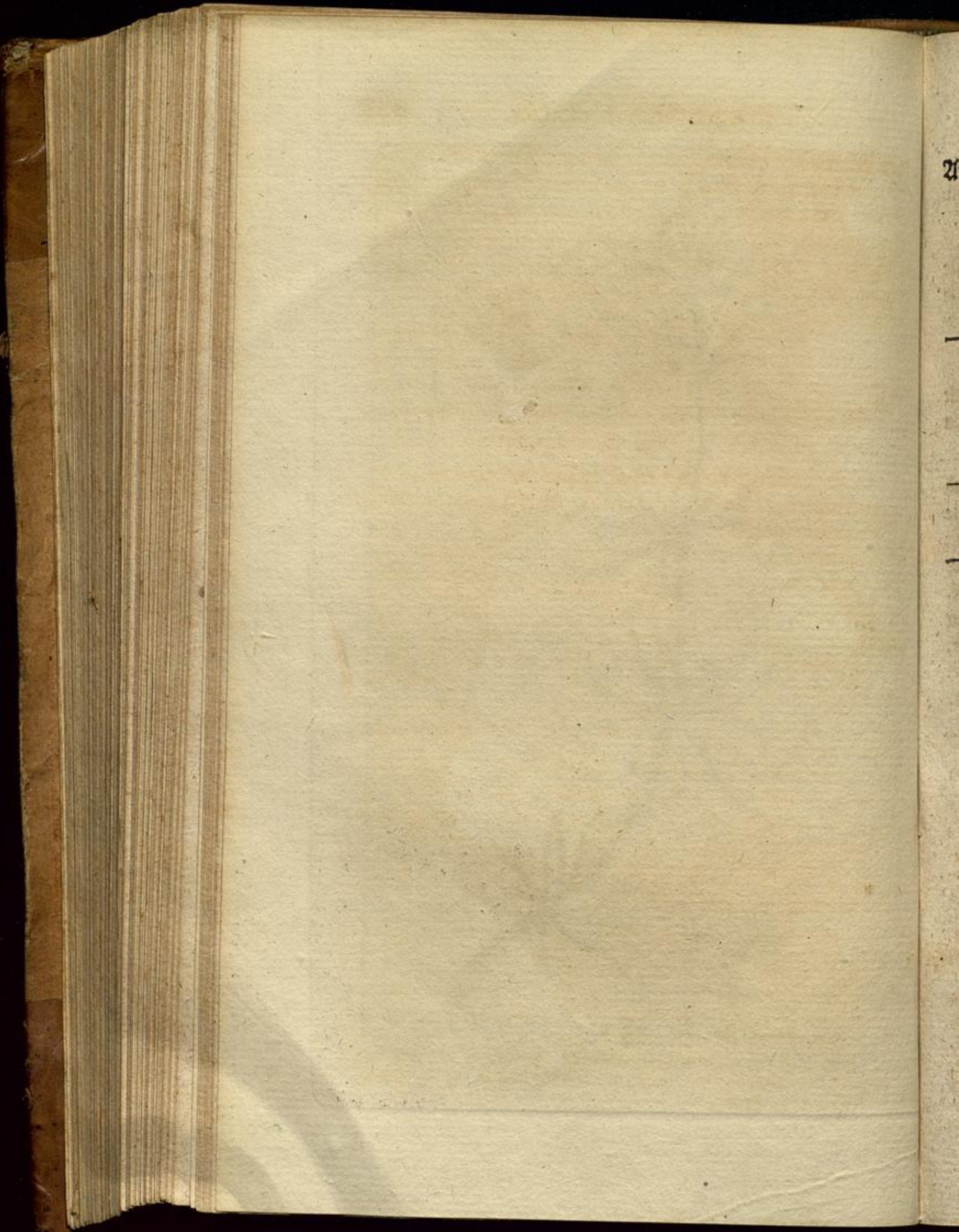



Armleuchter, biegsamer a) mit unbewehrten, durchsichtigen und nach oben zu breiter werdenden Stammgelenken. Wächst an den Europäischen Stranden. Der Archiater fand ihn am Seestrand unter dem Wasser. Seine Blätter standen hie und da wie Borsten beisammen, und an ihrer Basis saßen kleine, rothe Samentörner.

— — borstiger, mit Harzförmigen gedrängt stehenden Stammdornen b). Ist fleisch weißlicht oder blaßgrün, und hat mehrentheils niedergebogene Dornen. Gehört ebenfalls unter die Europäische Strandpflanzen, die auch in Schweizerischen Gräben wachsen.

— — filziger, mit Eysförmigen Stammdornen c). Dieser wird in Europäischen stehenden Wassern, in Seen und

D 2

und

a) *Chara flexilis*, caulium articulis inermibus, diaphanis supernè latioribus. *Linn. Sp. Pl. II. p. 1624. n. 4. Flor. Suec. n. 995. Ed. 2. n. 1134. p. 428. Iter. Gothl. 215. Deutsch p. m. 232. Chara translucens minor, flexilis. Raji Angl. III. p. 133. Dalibard Flor. Par. Prodr. 362. Onom. bot. I. c. 856. Chara inermis pellucida Schmiedelii. Chara caule laevi pellucido flexili Hall. de Necker Delic. Gallobelg. p. 526. n. 2.*

b) *Chara hispida*, aculeis caulinis capillaribus, confertis *Linn. Sp. Pl. I. c. n. 3. Flora Suec. n. 994. Ed. 2. n. 1133. p. 428. Chara, caulibus aculeatis Hort. Cliff. 477. Royen Lugd. 214. Chara major caulibus spinosis. Vaillant. Act. 1719. p. 18. T. III. f. 3. Raj. Angl. 3. p. 132. Equisetum f. Hippuris mucosus, sub aqua repens in Hibernia. Luckn. Almath. 135. T. 193. f. 6. Oeder. Flor. Dan. T. 154. Onomat. Bot. I. c. Dalib. Fl. Par. Pr. 361. n. 3. Dietr. I. c. p. 1051. n. 3. Chara caule fragili spinoso. Hall.*

c) *Chara tomentosa*, aculeis caulinis ovatis. *Linn. Sp. Pl. I. c. n. 1. Flor. Suec. n. 993. Ed. 2. n. 1132. p. 427. Equisetum fragile majus, subcinereum aquis immersum. Moriss. Hist. III. p. 621. Sect. 15. T. 4. f. 9. Equisetum f. Hippuris lacustris, foliis mansu arenosis. Pluken. Alm. 135. T. 29. f. 4. Chara caule tomentoso fragili Hall. stirp. 106. de Necker Delic. p. 526. 3. Dalibard Pr. Par. p. 361. n. 2. Gerardi flor. Gallo-Provincialis p. 45. n. 2. Dietr. I. c. p. 1051. Onom. bot. I. c. p. 856.*