

# **Landesbibliothek Oldenburg**

**Digitalisierung von Drucken**

**Friedrich Heinrich Wilhelm Martini der Arzneygelahrtheit  
Doktors und approbirten Practici zu Berlin, der  
Römisch-Kayserlichen Akademie der Naturforscher, ...  
allgemeine Geschichte der Natur in ...**

mit vielen Kupfern nach Bomarischer Einrichtung

Von Bla bis Bog - Mit 66 Oktav-Kupfern

**Martini, Friedrich Heinrich Wilhelm**

**Berlin, 1789**

Illustration: Blasen Schnecke; Fig. 1. der Böttger bohrer; Fig. 2. das Kibitzey; Fig. 3. das schmale Kibitz Ey.

**urn:nbn:de:gbv:45:1-11120**

Blasen Schnecke.

F.1. der Böttger bohrer. f.2. das Kibitzey. f.3. das Schmale  
Kibitz. Gy. 158.



Nat. Lexp. VIII B.

Martini. Conchi.



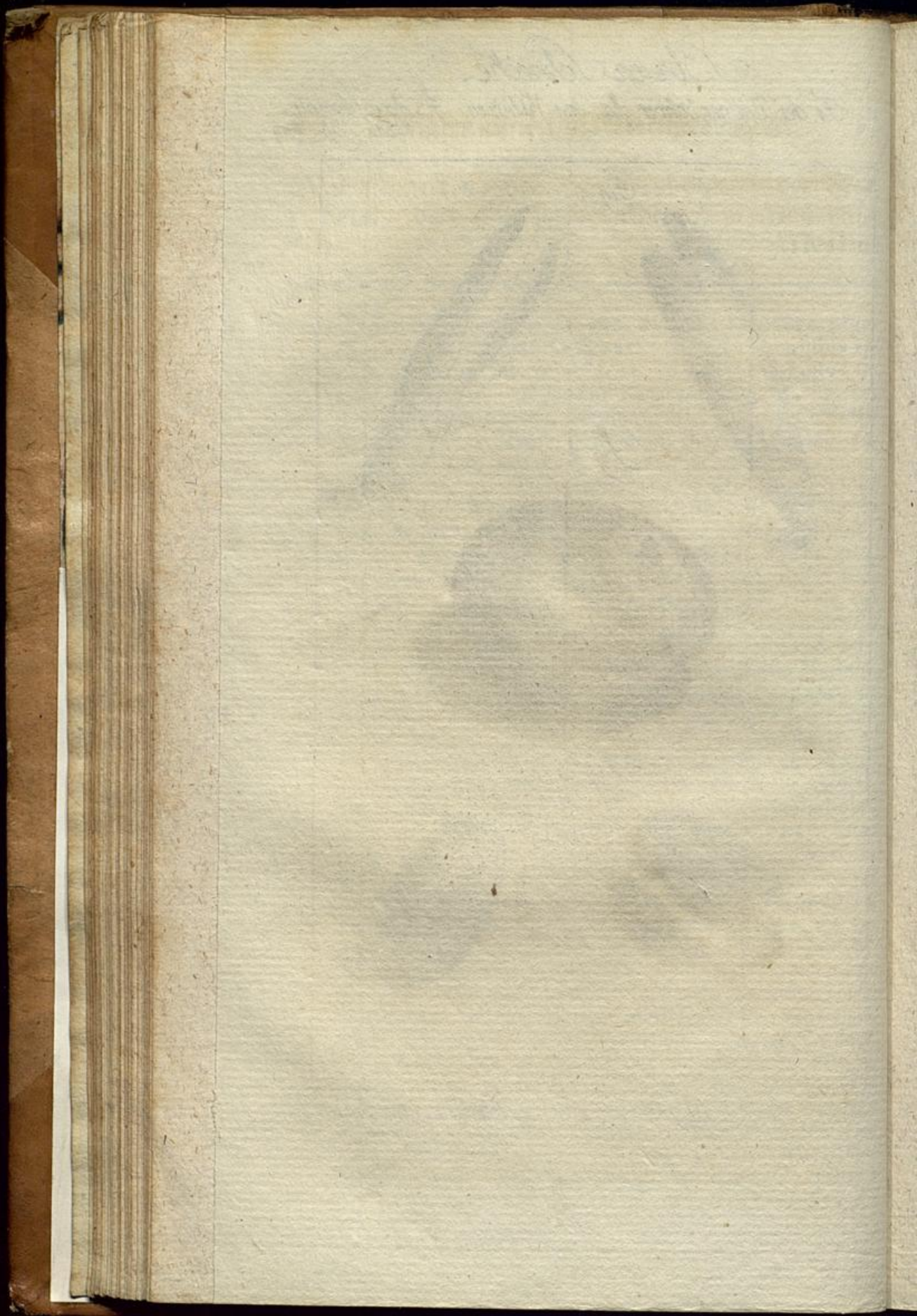



Martini, Lister und Lefzer diesen Bohrer unter die Cylinder, Argenville unter die Schrauben, Gronov nach Linne alter Ausgabe unter die Regel, Linné unter die Blasenschnecken oder Bullen gesetzt hat, das soll uns nicht irre machen; jeder Schriftsteller handelt nach Gründen. Vielleicht gehört ihm unter keinem der angezeigten Geschlechter eine Stelle, da seine von mir anderswo angegebene Kennzeichen auf irgend Keins derselben passen.

1) Hat der Böttgersbohrer einen cylindrischen Bau, ist aber lang und schmal, die obern Windungen ragen hervor, machen aber mit der vorhergehenden Windung eine gerade Linie, d. i. die

---

Kuipers Boor. *Conus terebellum*. Davila Catal. Tom. I. p. 220. n. 426. La Tarrriere ou Aiguille à coudre. Mus. Chaisian. p. 28. n. 332. St. Pieters-Boortjes. Mus. van der Mied. p. 12. n. 254. Kuypers Booren. Mus. Oudaan. p. 25. n. 245. Urils de St. Pierre. Mus. Leerf. p. 60. n. 574. Phiole.

Linn. Syst. nat. ed. X. p. 718. Sp. 284. *Conus terebellum* testa cylindrica spira subulata, ed. XII. p. 1185. Sp. 388. *Bulla terebellum*, testa cylindrica, spira subulata, basi truncata. Mus. Reg. Lud. Ulr. p. 564. n. 178. Testa subcylindrica, albida, fasciis testae longitudinalibus flavis, undatis punctisque purpurascensibus sparsis. Striae 44. acutiusculae, elevatae inaequales, vix manifestae, nisi tactu. Spira conica, testae  $\frac{1}{4}$  longitudine sine tuberculis majoribus. Müller Linnetsch. Naturf. Th. VI. S. 312. Der Böttcherbohrer. Linné Naturf. des Thier. Th. II. S. 518. Meine Einleit. Th. I. S. 182.

Deutsch. Der Bohrer, der Böttgersbohrer, der Seehalm, das Springhörnchen, der Strohalm, der Kuypersbohrer, der Seehaber, die Pfeilschnecke. Latein. *Bulla terebellum* Linn., *Terebellum*. *Avena marina*. Franz. Tarrriere, Aiguille à coudre, Uril de St. Pierre, Phiole. Holland. Boor, Kuypers-Boor, St. Pieters-Boortje. Engl. Speckled Augur-Peg.