Landesbibliothek Oldenburg

Digitalisierung von Drucken

Völkerkrieg!

Diekmann, Adolf

Oldenburg i. Gr., 1915

Vorsatz

urn:nbn:de:gbv:45:1-82076

Visual Library

16-4072
LB Oldenburg <45>
227 936 25
nur LS

Landesbibliothek Oldenburg

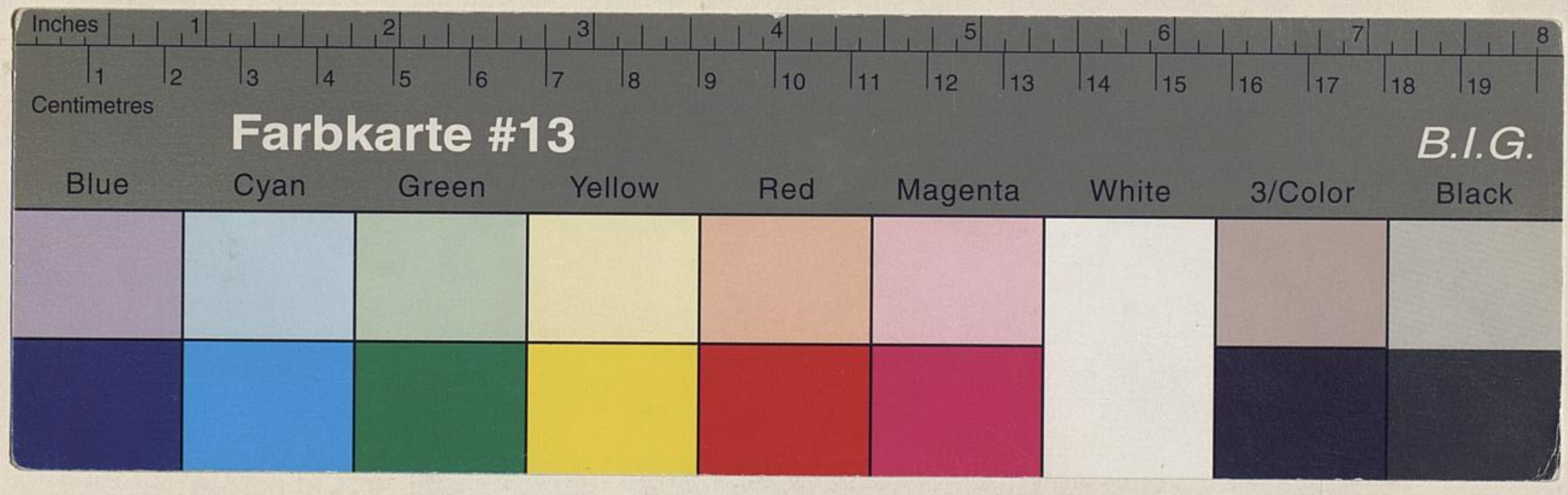

Landesbibliothek Oldenburg

Adolf Diekmann.

Landesbibliothek Oldenburg

Völkerkrieg!

Kriegsgedichte

von

Adolf Diekmann

Dem Andenken
der gefallenen Kameraden gewidmet.

Preis 50 Pfg.

Der gesamte Reinertrag wird dem „Roten Kreuz" zugeführt.

Zweite, stark vermehrte Auflage.
Mit dem Bilde des Verfassers.

1915.
Druck und Verlag von Ad. Littmann, Hoflieferant, Oldenburg i. Gr.

Landesbibliothek Oldenburg