

Landesbibliothek Oldenburg

Digitalisierung von Drucken

Recueil D'Estampes Gravées D'Après Les Tableaux De La Galerie Et Du Cabinet De S. E. Mr. Le Comte De Bruhl Premier Ministre De S. M. Le Roi De Pol. Elect. De Saxe

Contenant Cinquante Pieces

Walther, George Conrad

Dresde, MDCCLIV.

9. [Alte Flamande, peints par Philippe Wouverman, gravé par Tischler.]

[urn:nbn:de:gbv:45:1-97513](https://nbn-resolving.org/urn:nbn:de:gbv:45:1-97513)



F. Wouverman pinx.

Antoine Bachelier Sculp.

ALTE

FLAMANDE

*Gravé d'Après le Tableau Original de Philippe Wouverman
Mons^{rs} le Premier-Ministre
à Dresde chez P. Rosler*



*de même grandeur, qui se trouve dans la Galerie de S. E.
Comte de Bruhl
Marchand d'Estampes de la Cour*

No. 9.

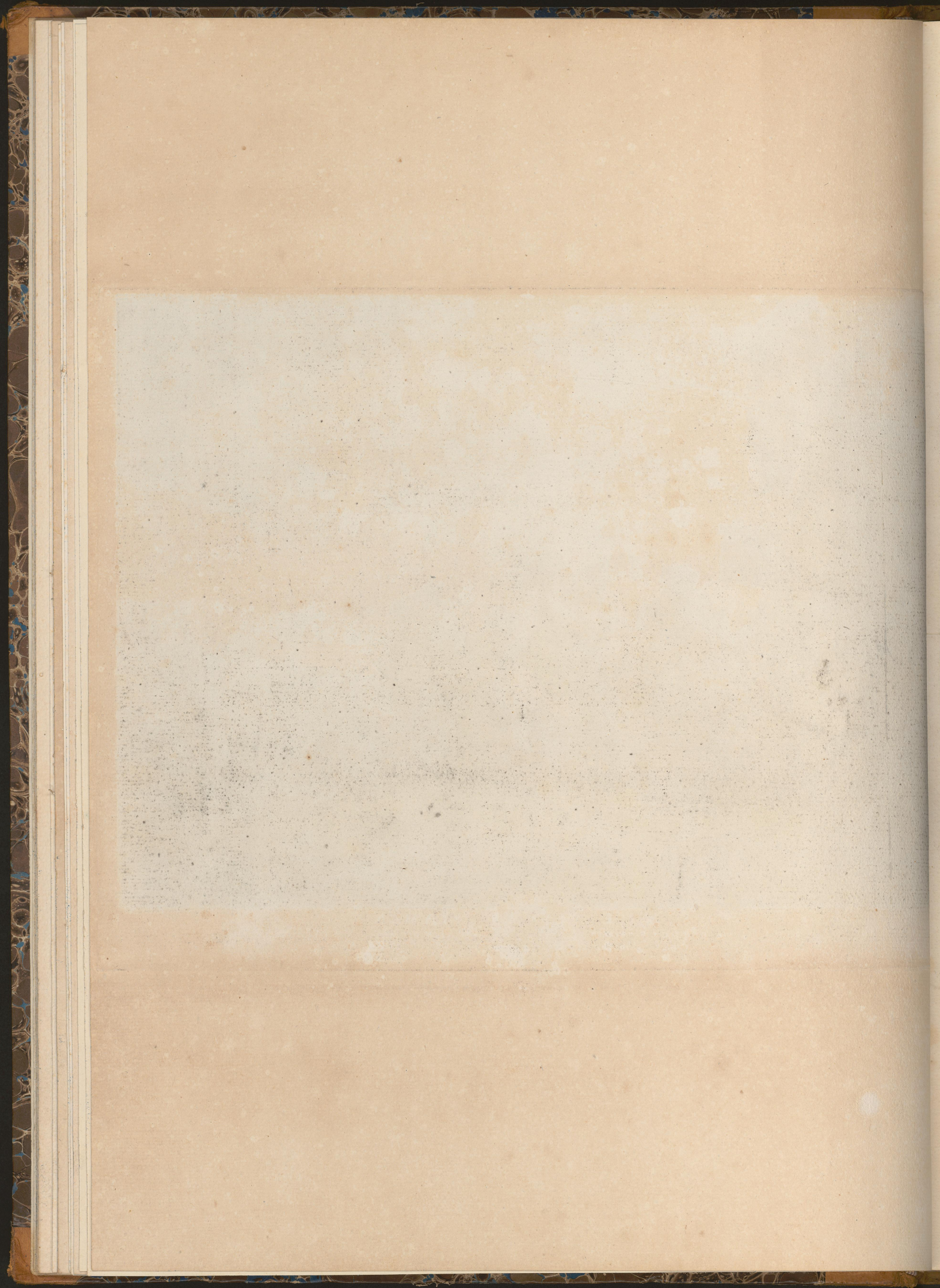



P. Wouermans pinx.

A. Schickel Sculp.

RETARD DE CHASSE

Gravé d'Après le Tableau Original de Philippe Wouerman
 Mons^{sr} le Premier-Ministre
 à Dresde chez P. Reuter



de même grandeur, qui se trouve dans la Galerie de S. E.
 Comte de Bruhl.
 Marchand d'Estampes de la Cour.