

Landesbibliothek Oldenburg

Digitalisierung von Drucken

Recueil D'Estampes Gravées D'Après Les Tableaux De La Galerie Et Du Cabinet De S. E. Mr. Le Comte De Bruhl Premier Ministre De S. M. Le Roi De Pol. Elect. De Saxe

Contenant Cinquante Pieces

Walther, George Conrad

Dresde, MDCCLIV.

22. [La Marchande Hollandiose, tableau de Corneille Bega, gravé par Keil.]

[urn:nbn:de:gbv:45:1-97513](https://nbn-resolving.org/urn:nbn:de:gbv:45:1-97513)



Peint par Ger. Dou

Gravé par P. F. Moitte

LA MARCHANDE

HOLLANDOISE

Gravé d'après le Tableau Original de même,
Gallerie de S. E. M^{te} Le Comte de Bruhl Chevalier
de Sa Majesté le Roy de

grandeur Peint par Ger. Dou qui est dans la
de l'Ordre de l'Aigle Blanc et Premier Ministre
Polono Electeur de Saxe

A Paris chez Moitte au coin de la

rue St Julien le pauvre 1750



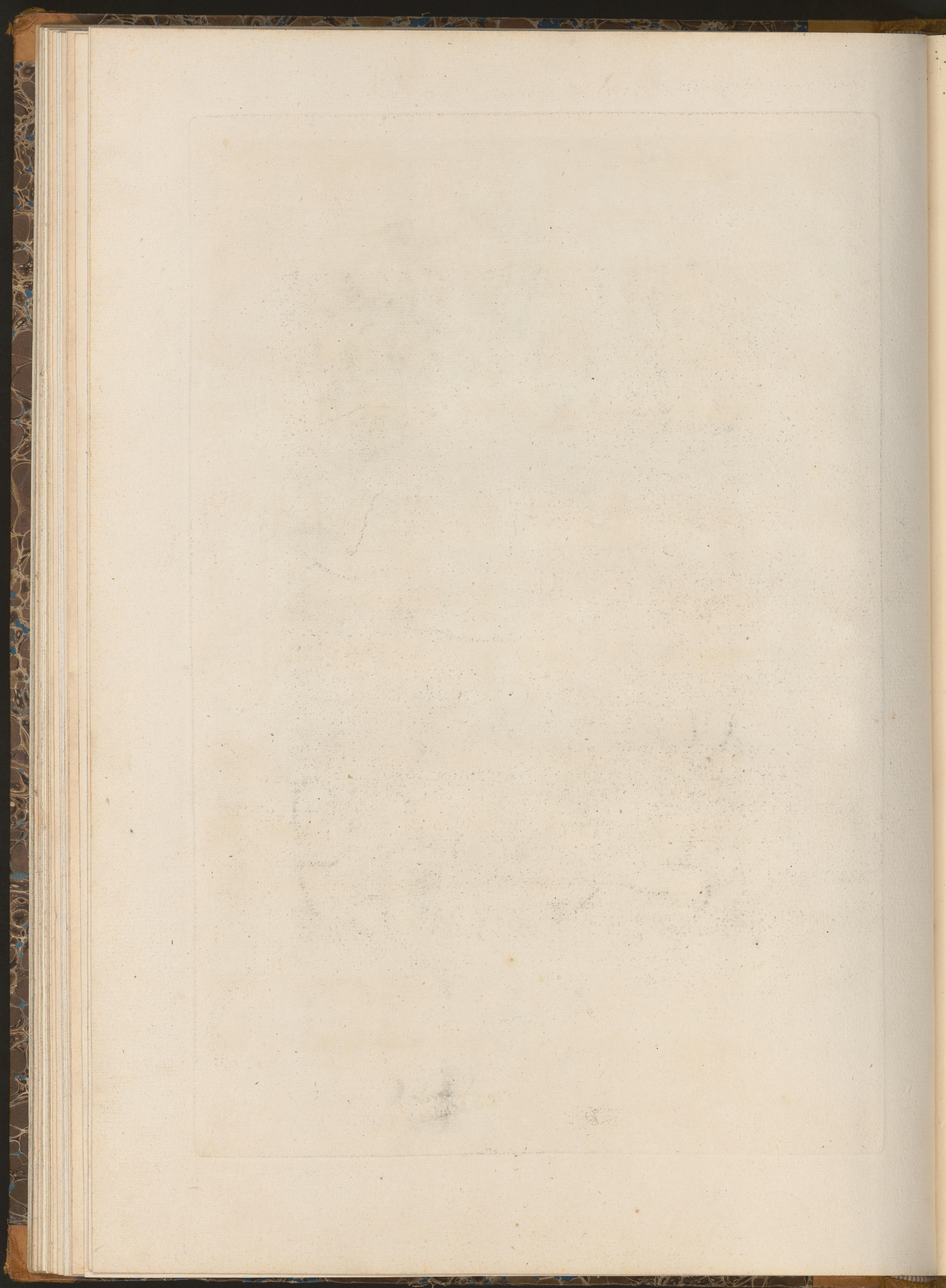



LE PEINTRE.

M. Kroyt sculp.

Gravé d'après le tableau
qui se trouve dans la Gallerie
Premier Ministre de S. M.
de la même grandeur



original de Corneille Bega
de S. E. Mons^r le Comte de Brühl
le Roi de Pol. Elect. de Saxe.
que l'estampe.

à Dresde chez P. Reuter Marchand d'Estampes de la Cour

No. 25.