

Landesbibliothek Oldenburg

Digitalisierung von Drucken

Recueil D'Estampes Gravées D'Après Les Tableaux De La Galerie Et Du Cabinet De S. E. Mr. Le Comte De Bruhl Premier Ministre De S. M. Le Roi De Pol. Elect. De Saxe

Contenant Cinquante Pieces

Walther, George Conrad

Dresde, MDCCLIV.

33. [Ste. Famille, tableau d'Antoine Watteau, gravé par Wüst.]

[urn:nbn:de:gbv:45:1-97513](https://nbn-resolving.org/urn:nbn:de:gbv:45:1-97513)



A. Watteau pinxit.

C. H. R. sculp.

La Sainte Famille
Gravé d'après le Tableau
Qui se trouve dans le Cabinet de
mier Ministre de
se vend à Dresde chez P. Rosler



Original d'Antoine Watteau
S. C. M. le Comte de Bruhl Pre-
mier Ministre de
S. M. Polonoise.
Marchand d'Estampes de la Cour.

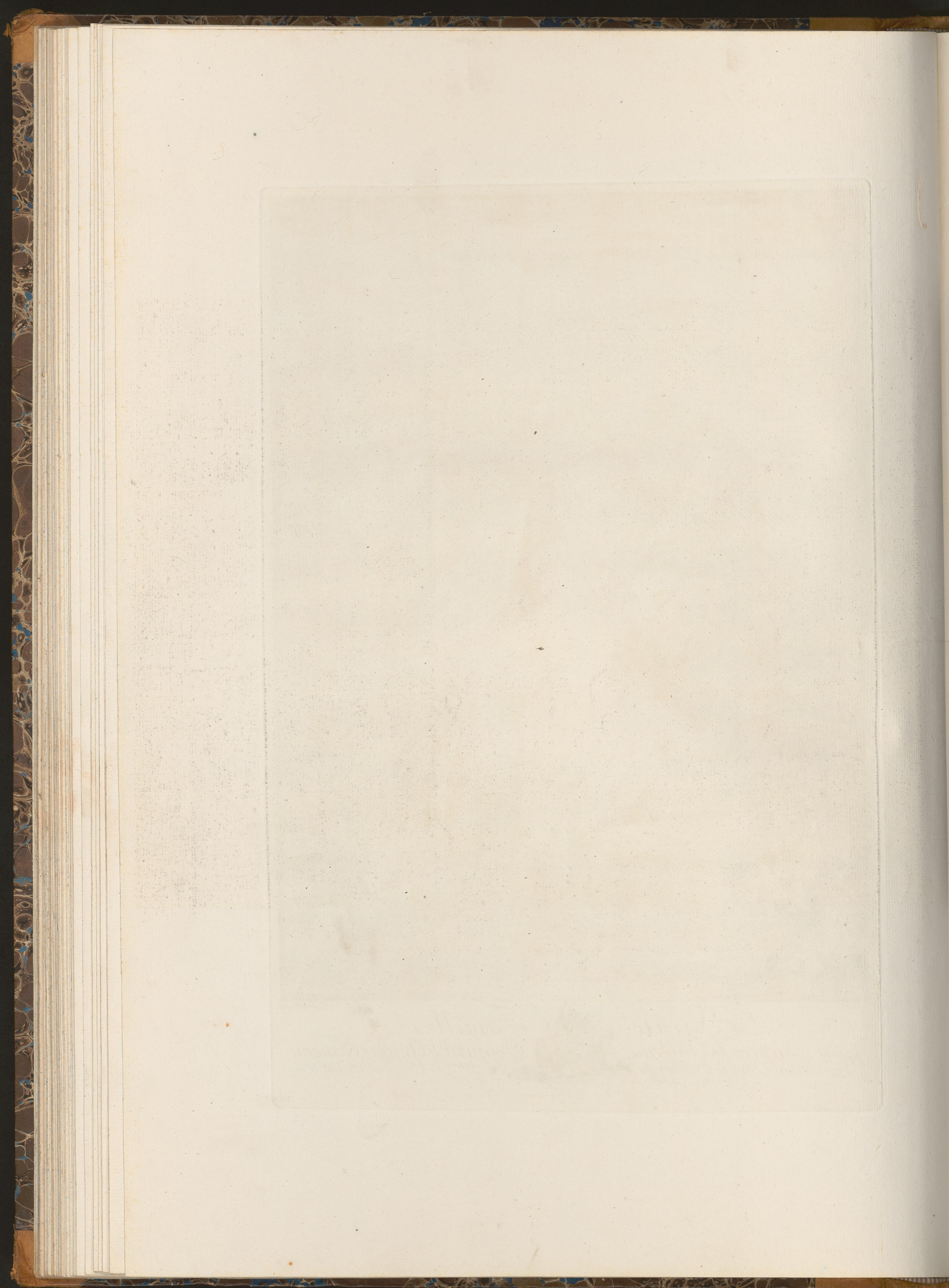



LA PROPOSITION EMBARASSANTE

Gravé d'après le Tableau de Antoine Watteau
Comte de Briühl Premier Ministre
Large de 22 1/2 pieds
se vend à Brême chez P. Nestler.



qui est dans la Galerie de S. E. Mons.^{se} le
de Sa Majesté Polonoise.
Sur 22 pieds de haut.
Marchand d'Estampes de la Cour.

Gravé par M. Rey.